

Erneuerung des Baumbestandes in der Friedrich-Ebert-Allee

Amt für Grünflächen, Landwirtschaft und Forsten, 23. November 2011

LANDESHAUPTSTADT



www.wiesbaden.de

Erneuerung des Baumbestandes in der Friedrich-Ebert-Allee

- Der Baumbestand von 1900 bis 2011
- Varianten der Erneuerung
- Umsetzung der Erneuerung

LANDESHAUPTSTADT



www.wiesbaden.de

Friedrich-Ebert-Allee Lage im Stadtbild



Spielmann-Atlas, 1910

LANDESHAUPTSTADT



Friedrich-Ebert-Allee Lage im Stadtbild

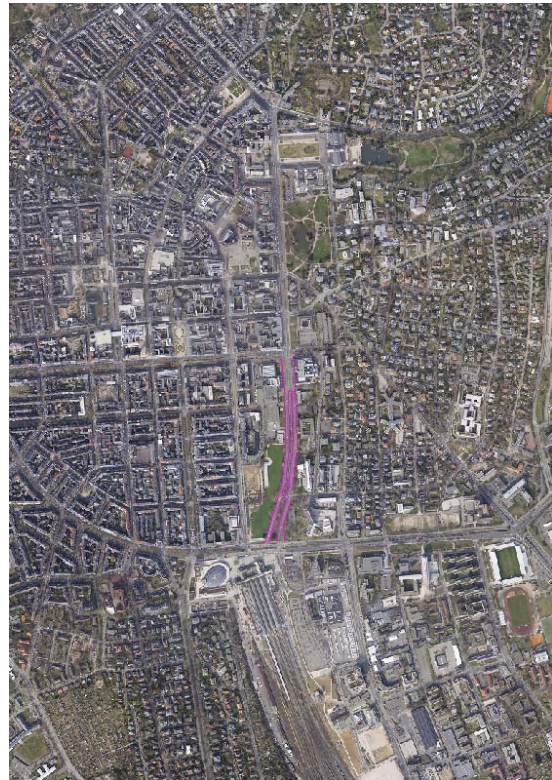

Lage der Friedrich-Ebert-Allee im Stadtgebiet,
Luftbild 2011

LANDESHAUPTSTADT



www.wiesbaden.de

Friedrich-Ebert-Allee

Der Baumbestand von 1900 bis 2011



Stadtarchiv Wiesbaden. Veröffentlichung und Weitergabe des Bildes nur mit Zustimmung des Archivs und unter Beachtung der Benutzungsordnung. Stadtarchiv Wiesbaden. Urheber- und Verwertungsrechte beachten. Digitales Multimediaarchiv Foto-Nr. 013324. Bildinhalt: Foto einer historischen Postkarte ca. 1900: Fotograf unbekannt.

ca. 1910, Blick aus der Kaiserstraße auf den Hauptbahnhof, (heute Friedrich-Ebert-Allee)

LANDESHAUPTSTADT



www.wiesbaden.de

Friedrich-Ebert-Allee Der Baumbestand von 1900 bis 2011



Stadtarchiv Wiesbaden. Veröffentlichung und Weitergabe des Bildes nur mit Zustimmung des Archivs und unter Beachtung der Benutzungsordnung. Stadtarchiv Wiesbaden. Digitales Multimediaarchiv Foto-Nr. 004246.
Beschriftung des Bildes: Landesmuseum. Bildinhalt: dto., vermutlich 1930er Jahre. Fotograf lt. Stempel: Richard J. Kern, Bork

Friedrich-Ebert-Allee: ca. 1930

LANDESHAUPTSTADT



www.wiesbaden.de

Friedrich-Ebert-Allee

Der Baumbestand von 1900 bis 2011



Stadtarchiv Wiesbaden. Veröffentlichung und Weitergabe des Bildes nur mit Zustimmung des Archivs und unter Beachtung der Benutzungsordnung. Stadtarchiv Wiesbaden, Digitales Multimediaarchiv. Foto-Nr. 003074. Beschriftung des Bildes: Blick über die Stadt, v.r.n.l. Friedrich Ebert Allee, Reisinger- + Herbert-Anlagen, Bahnhofstraße, Adolfsallee. Im Vordergrund der Hauptbahnhof (ca. 1950er Jahre). Fotograf: Hero-Lux oHG, Frankfurt Platz der Republik 34/36

Friedrich-Ebert-Allee: ca. 1950

LANDESHAUPTSTADT



www.wiesbaden.de

Friedrich-Ebert-Allee

Der Baumbestand von 1900 bis 2011



Stadtarchiv Wiesbaden. Veröffentlichung und Weitergabe des Bildes nur mit Zustimmung des Archivs und unter Beachtung der Benutzungsordnung. Urheber- und Verwertungsrechte beachten. Stadtarchiv Wiesbaden. Digitales Multimediaarchiv Foto-Nr. 004245. Bildinhalt: Rhein-Main-Halle. Aufnahme: ca. 1960. Fotograf: Ludwig Herbst, Wiesbaden. Die Verwertungsrechte liegen beim Hessischen Hauptstaatsarchiv Wiesbaden.

Friedrich-Ebert-Allee: ca. 1960

LANDESHAUPTSTADT



www.wiesbaden.de

Friedrich-Ebert-Allee Der Baumbestand von 1900 bis 2011



Stadtarchiv Wiesbaden. Veröffentlichung und Weitergabe des Bildes nur mit Zustimmung des Archivs und unter Beachtung der Benutzungsordnung, Urheber- und Verwertungsrechte beachten.
Stadtarchiv Wiesbaden. Digitales Multimediaarchiv Foto-Nr. 009351.
Bildinhalt: Blick über Wiesbaden ca. 1975. Fotograf: unbenannt.

Friedrich-Ebert-Allee: ca. 1975

LANDESHAUPTSTADT



www.wiesbaden.de

Friedrich-Ebert-Allee Der Baumbestand von 1900 bis 2011



Friedrich-Ebert-Allee: 2011

LANDESHAUPTSTADT



www.wiesbaden.de

Friedrich-Ebert-Allee Der Baumbestand von 1900 bis 2011



Friedrich-Ebert-Allee: 2011

LANDESHAUPTSTADT



www.wiesbaden.de

Friedrich-Ebert-Allee

Der Baumbestand von 1900 bis 2011



Friedrich-Ebert-Allee: 2009

LANDESHAUPTSTADT



www.wiesbaden.de

Friedrich-Ebert-Allee Der Baumbestand von 1900 bis 2011



Friedrich-Ebert-Allee: 2009,
alte Kappstelle in der Baumkrone, in ca. 8 m Höhe

LANDESHAUPTSTADT



www.wiesbaden.de

Friedrich-Ebert-Allee

Der Baumbestand von 1900 bis 2011



Friedrich-Ebert-Allee: 2011

LANDESHAUPTSTADT



www.wiesbaden.de

Friedrich-Ebert-Allee

Der Baumbestand von 1900 bis 2011



Friedrich-Ebert-Allee: 2011

LANDESHAUPTSTADT



www.wiesbaden.de

Friedrich-Ebert-Allee

Der Baumbestand von 1900 bis 2011



LANDESHAUPTSTADT



Friedrich-Ebert-Allee

Der Baumbestand von 1900 bis 2011

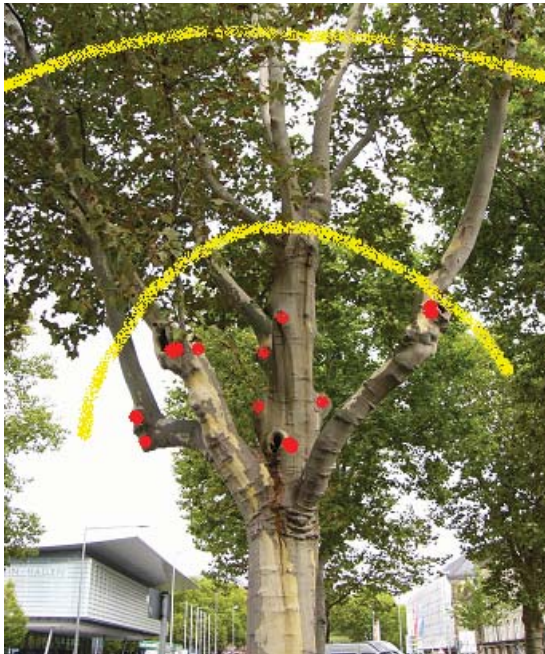

- Kappungs-
ebenen
- Faulstellen



Friedrich-Ebert-Allee

Der Baumbestand von 1900 bis 2011



Friedrich-Ebert-Allee

Der Baumbestand von 1900 bis 2011

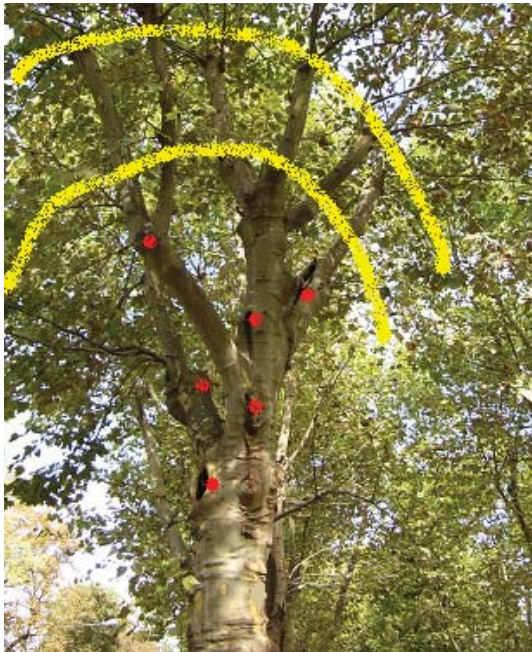

- Kappungs-
ebenen
- Faulstellen



Friedrich-Ebert-Allee

Der Baumbestand von 1900 bis 2011

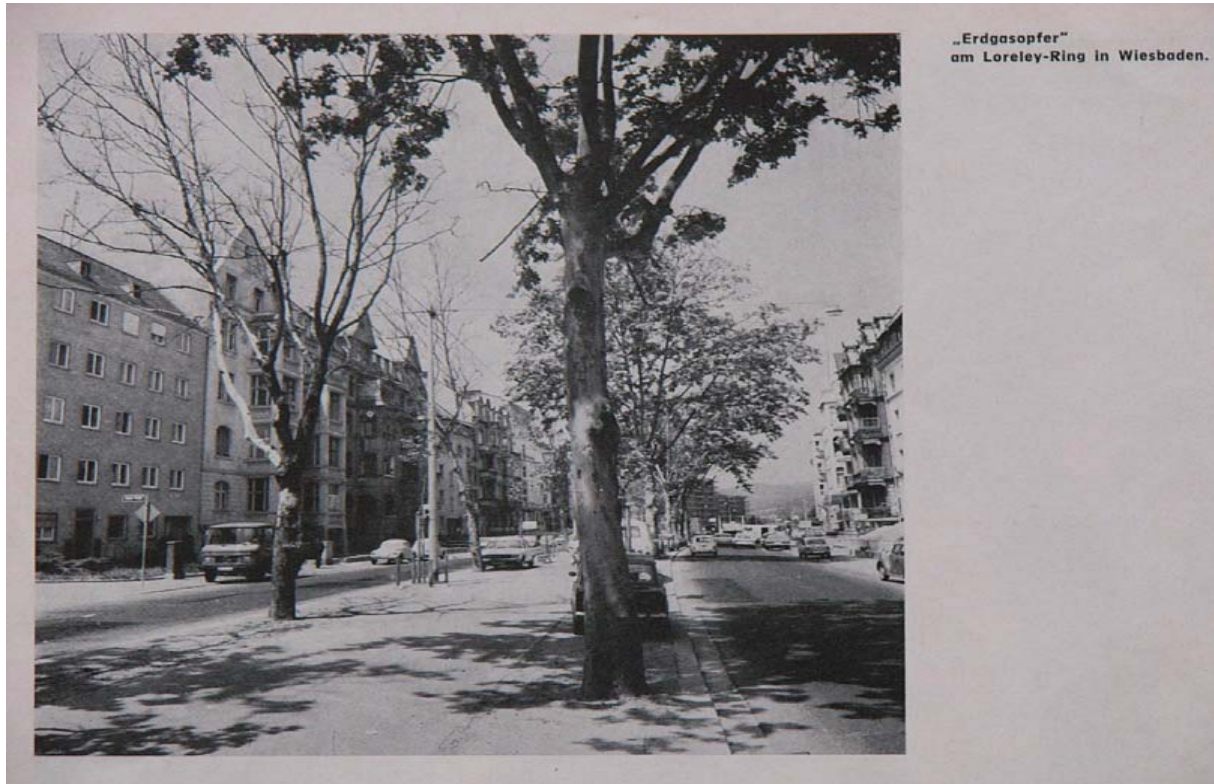

Gasschäden an Straßenbäumen in den 1970er Jahren
(hier: Platanen am Loreleiring)

LANDESHAUPTSTADT



www.wiesbaden.de

Friedrich-Ebert-Allee

Der Baumbestand von 1900 bis 2011

- **Erhebliche Vorschädigungen am Altbaumbestand**
 - Fäulen
 - Kappstellen
 - verminderte Vitalität



Friedrich-Ebert-Allee Varianten der Erneuerung

Baumbestand



Friedrich-Ebert-Allee, Herbst 2011

LANDESHAUPTSTADT



www.wiesbaden.de

Friedrich-Ebert-Allee Varianten der Erneuerung

Variante 1



Keine Nachpflanzungen im Bestand
Auflösung des Alleecharakters

Friedrich-Ebert-Allee Varianten der Erneuerung



Vorhandene Fehlstellen: Herbst 2011

LANDESHAUPTSTADT



www.wiesbaden.de

Friedrich-Ebert-Allee Varianten der Erneuerung



Fehlentwicklung der Bäume bei Nachpflanzungen im Bestand, (Kaiser-Friedrich-Ring, 2011)

LANDESHAUPTSTADT



www.wiesbaden.de

Friedrich-Ebert-Allee Varianten der Erneuerung



Neupflanzung im Bestand und Kappung von
Altbäumen (Kaiser-Friedrich-Ring, Mai 1977)

LANDESHAUPTSTADT



www.wiesbaden.de

Friedrich-Ebert-Allee Varianten der Erneuerung

Variante 3



Abschnittsweise Neupflanzung in drei Bauabschnitten

LANDESHAUPTSTADT



www.wiesbaden.de

Friedrich-Ebert-Allee Umsetzung der Erneuerung



1. Bauabschnitt vor Neupflanzung, (2011 / 2012)

LANDESHAUPTSTADT



www.wiesbaden.de

Friedrich-Ebert-Allee Varianten der Erneuerung



1. Bauabschnitt nach Neupflanzung, (2011/ 2012)

LANDESHAUPTSTADT



www.wiesbaden.de

Friedrich-Ebert-Allee Varianten der Erneuerung



1. - 3. Bauabschnitt 2011/2012 - 2014

LANDESHAUPTSTADT



www.wiesbaden.de

Friedrich-Ebert-Allee Umsetzung der Erneuerung

Bauabschnitte

- 1. Bauabschnitt: 2011/2012
- 2. Bauabschnitt: 2012/2013
- 3. Bauabschnitt: 2013/2014

Friedrich-Ebert-Allee Umsetzung der Erneuerung

Baumstandorte insgesamt: 125

zu erneuernde Bäume in den drei
Bauabschnitten

- 1. Bauabschnitt: 9
- 2. Bauabschnitt: 16
- 3. Bauabschnitt: 18
- Pflanzungen insgesamt: 50

Friedrich-Ebert-Allee Umsetzung der Erneuerung



Bowling Green: 2011, Erneuerung 2006

LANDESHAUPTSTADT



www.wiesbaden.de

Friedrich-Ebert-Allee Umsetzung der Erneuerung



Biebricher-Allee: 2011, Erneuerung Mitte 1970

LANDESHAUPTSTADT



www.wiesbaden.de

Friedrich-Ebert-Allee Umsetzung der Erneuerung



Adolfsallee: 2011, Erneuerung Mitte 1970

LANDESHAUPTSTADT



www.wiesbaden.de

Friedrich-Ebert-Allee Umsetzung der Erneuerung

Artenschutz



LANDESHAUPTSTADT



www.wiesbaden.de

Friedrich-Ebert-Allee Umsetzung der Erneuerung

Artenschutz

- Die artenschutzrechtliche Begutachtung der Baumhöhlen wird vor Umsetzung der Maßnahme von Biologen durchgeführt.
- Notwendige Ersatzmaßnahmen werden bei Bedarf durchgeführt (z.B. Anbringen von Nistkästen im Umfeld).
- Die artenschutzrechtlich notwendigen Maßnahmen werden durch die Untere Naturschutzbehörde begleitet.

Friedrich-Ebert-Allee

Umsetzung der Erneuerung

Erteilte Genehmigungen

- Untere Naturschutzbehörde
§ 30 Abs. 3 BNatSchG, i. V. mit
§ 13,1,1 Hess. Ausführungsgesetz zum
BNatSchG
- Untere Denkmalbehörde
im Einvernehmen mit der
Landesdenkmalbehörde
§ 16 Abs. 3 HDSchG

Friedrich-Ebert-Allee Umsetzung der Erneuerung

Ortstermin in der Friedrich-Ebert-Allee

- Mittwoch, 30.11.2011
- 15:00 Uhr
- Treffpunkt:
auf Höhe der Rhein-Main-Hallen

LANDESHAUPTSTADT



www.wiesbaden.de

Friedrich-Ebert-Allee Umsetzung der Erneuerung



Erneuerter Abschnitt der Friedrich-Ebert-Allee,
(gepflanzt Ende 1990er)

LANDESHAUPTSTADT



www.wiesbaden.de

IMPRESSUM:

Herausgeber: Magistrat der Landeshauptstadt Wiesbaden

Amt für Grünflächen Landwirtschaft und Forsten

Gustav-Stresemann-Ring 15

65189 Wiesbaden

Telefon: 0611 / 31 2901

Fax: 0611 / 31 3967

guenflaechen@wiesbaden.de

www.wiesbaden.de

Bild- und Textnachweis: Alle Daten dieser Präsentation genießen urheberrechtlichen Schutz. Die Vervielfältigung, Verbreitung und / oder öffentliche Wiedergabe stellt einen Urheberrechtsverstoß dar.
Die Rechte aller Bilder und Texte liegen beim Amt für Grünflächen, Landwirtschaft und Forsten und / oder dem Stadtarchiv der Landeshauptstadt Wiesbaden.

LANDESHAUPTSTADT



www.wiesbaden.de