

Haus A

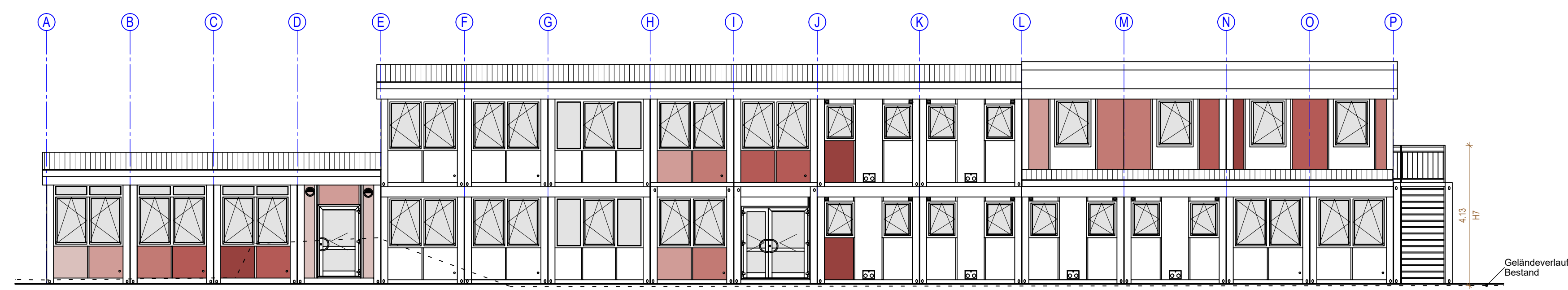

Ansicht Ost

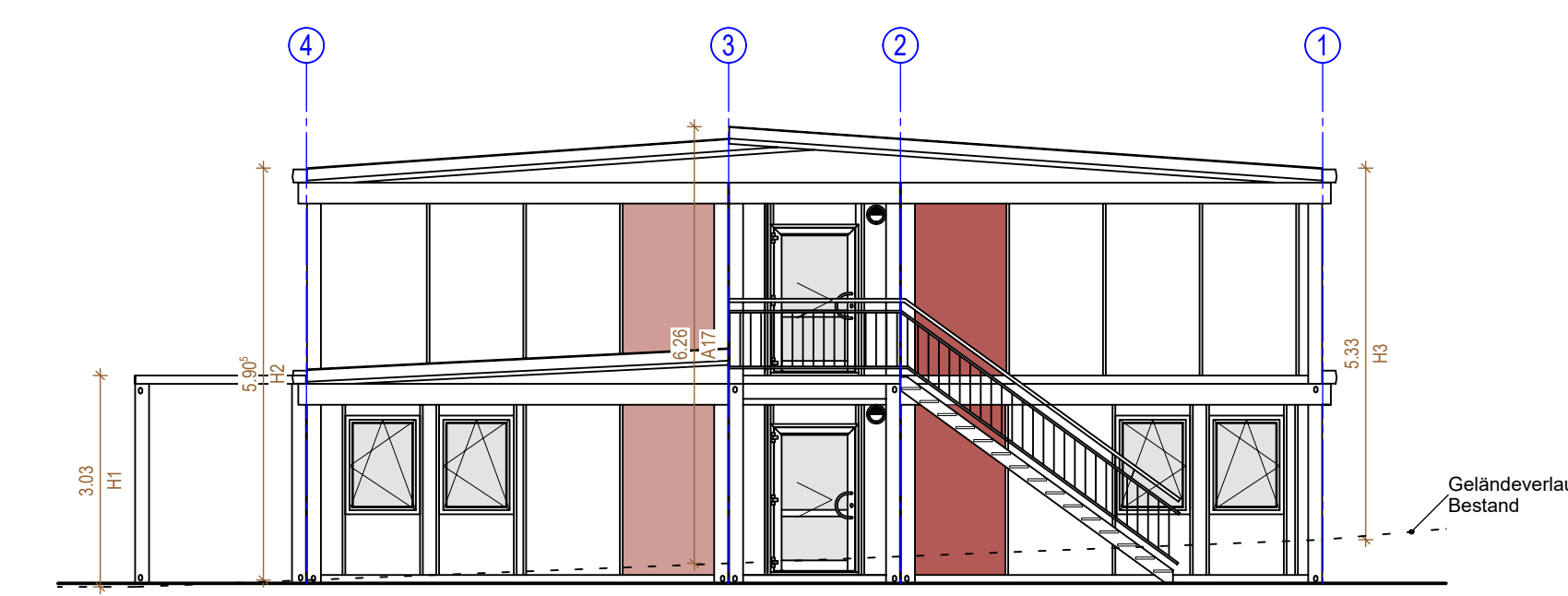

Ansicht Nord



Ansicht West

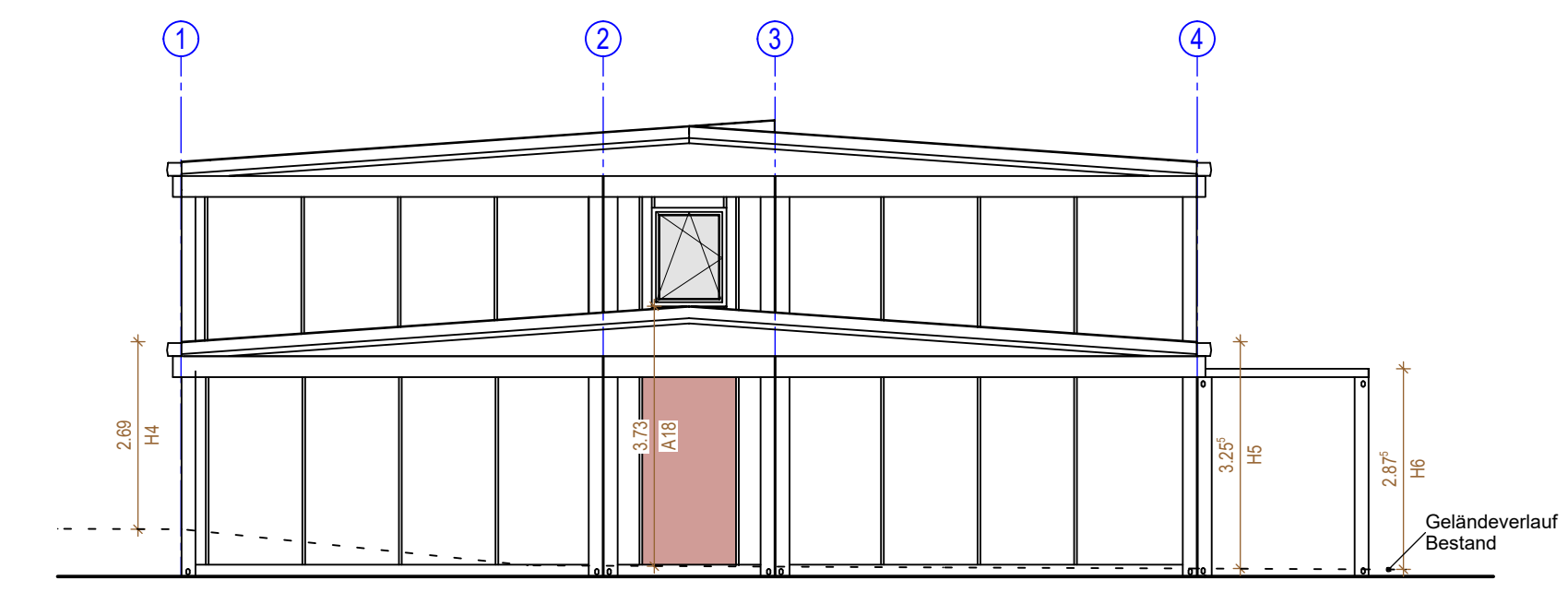

Ansicht Süd

Haus C

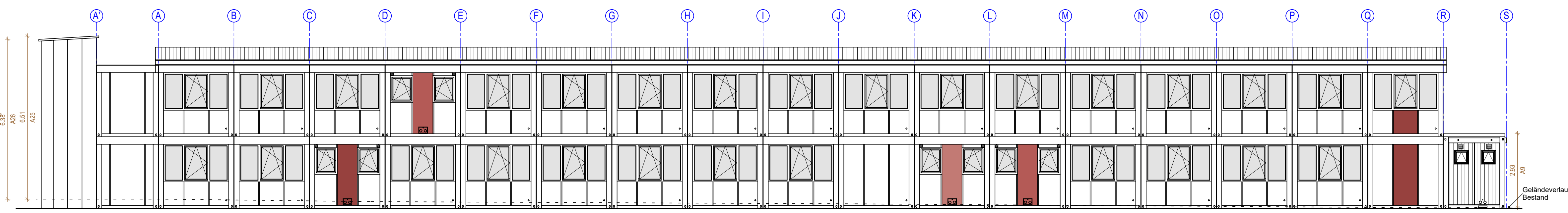

Ansicht Nord

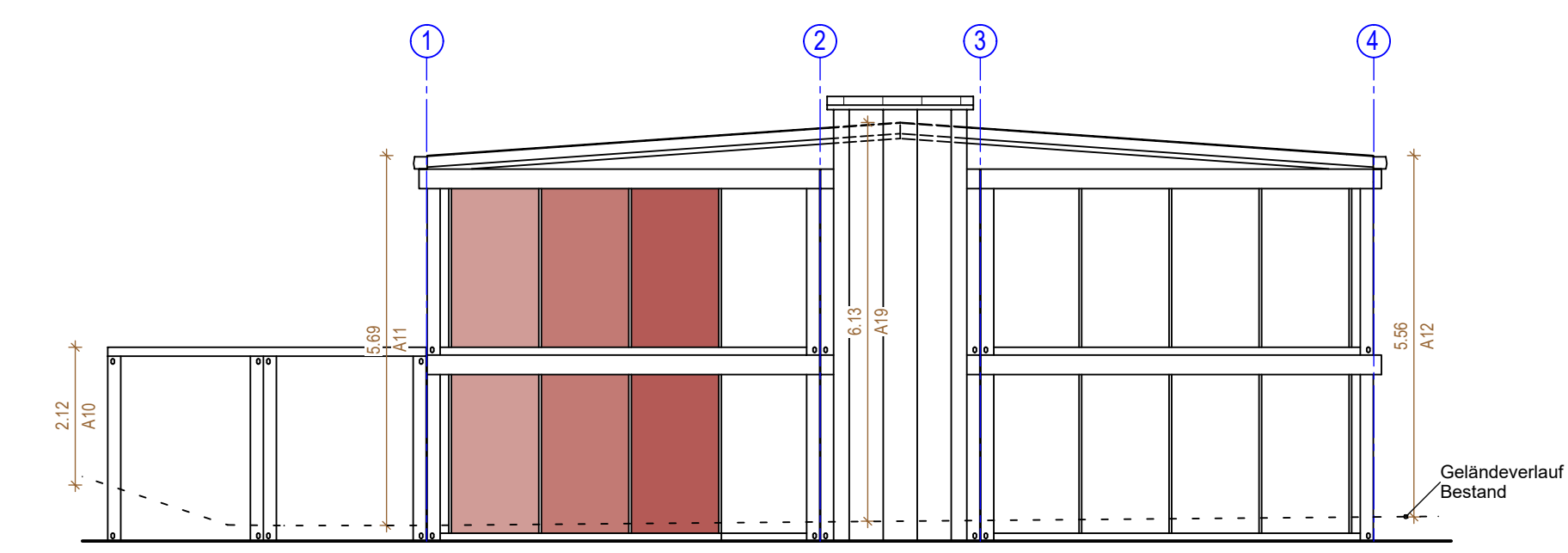

Ansicht Ost

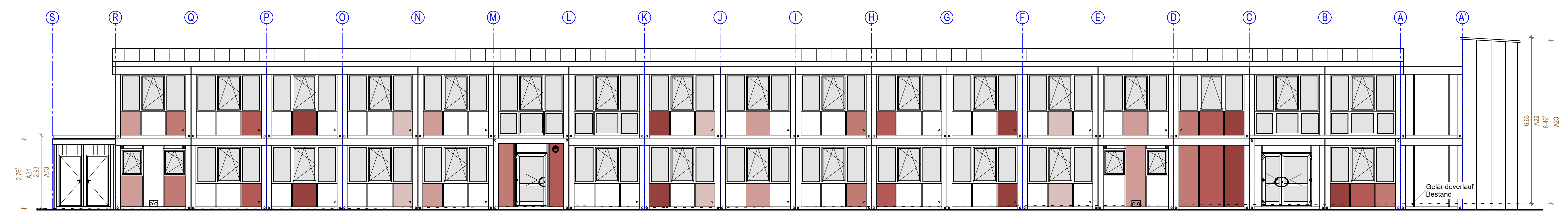

Ansicht Süd

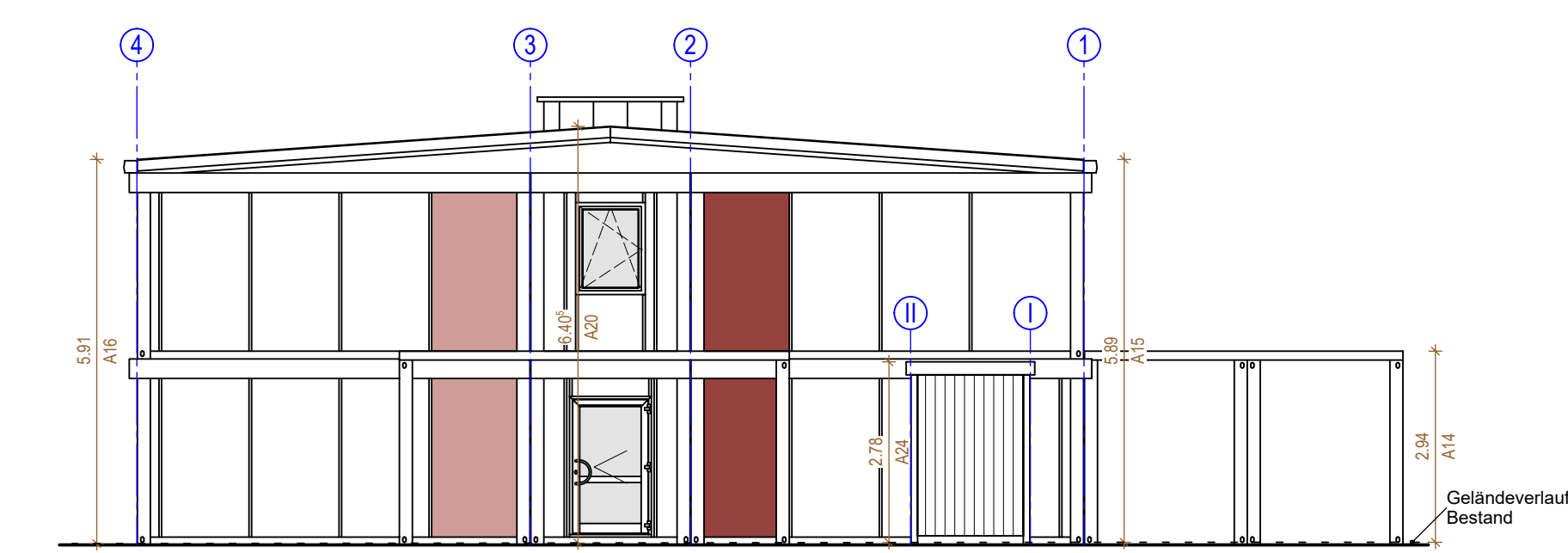

Ansicht West

Legende:

Neu	Bestand	FFB Fertigteile	UKRD Rohlmaße	RFB Rohlmaße	UKFD Fertigteile
Adressen	Abbruch	Neubau	Abstandsflächen	Grundstücksgrenzen	

Planungsgrundlagen:

Nr.	TITEL	DATUM

Index:

Nr.	Abkürzung	DATUM	OBJ.
A	an Gebäude C, Anlag. Außen-WC Container	20.01.2026	WAB
C	an Gebäude C, Anlagung Süd - Fenster OG zw. Achse A-C	16.02.2026	WAB

SV 26-V-40-0004 Anlage 1d

BAUEINGABE

Bauvorhaben:
Befristete Nutzungsänderung einer Containeranlage ohne Nutzung zu Schule (Ausweichstandort Fluxusschule) mit Errichtung eines Aufzugs und einer WC-Anlage

Bauort: Mühlhausener Straße 25 65203 Wiesbaden Flur Nr.: 362/5
Gemarkung: Bleibrich

Bauherrschaft: Landeshauptstadt Wiesbaden
Der Magistrat Schulamt
vertreten durch Architekt Kay Römer
Schillerplatz 1-2
65219 Wiesbaden

FKW 0611-31-2007
FAK 0611-31-3903
MAB: bau@lra.wiesbaden.de

Planung:

TEKTURE

ROBERT SPITZHIRN
Dipl.-Ing. FH Architekt
Dipl.-Ing. FH Innenarchitekt
Mobil: 01 77 63485 209
Mail: ras@tekture.de

183 213

Planinhalt:
Ansichten

Index: C Gezeichnet: WAB Datum: 16.02.2026 Maßstab: 1:100

Plannummer: 312_Ansichten