

Zaberber Straße

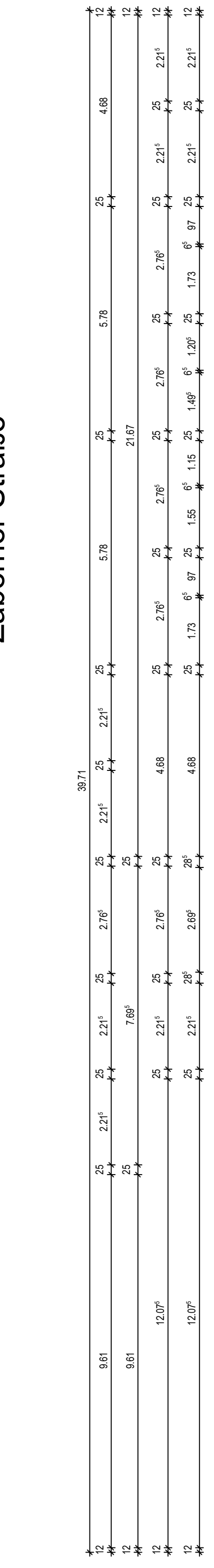

272/1

302/3

302/6

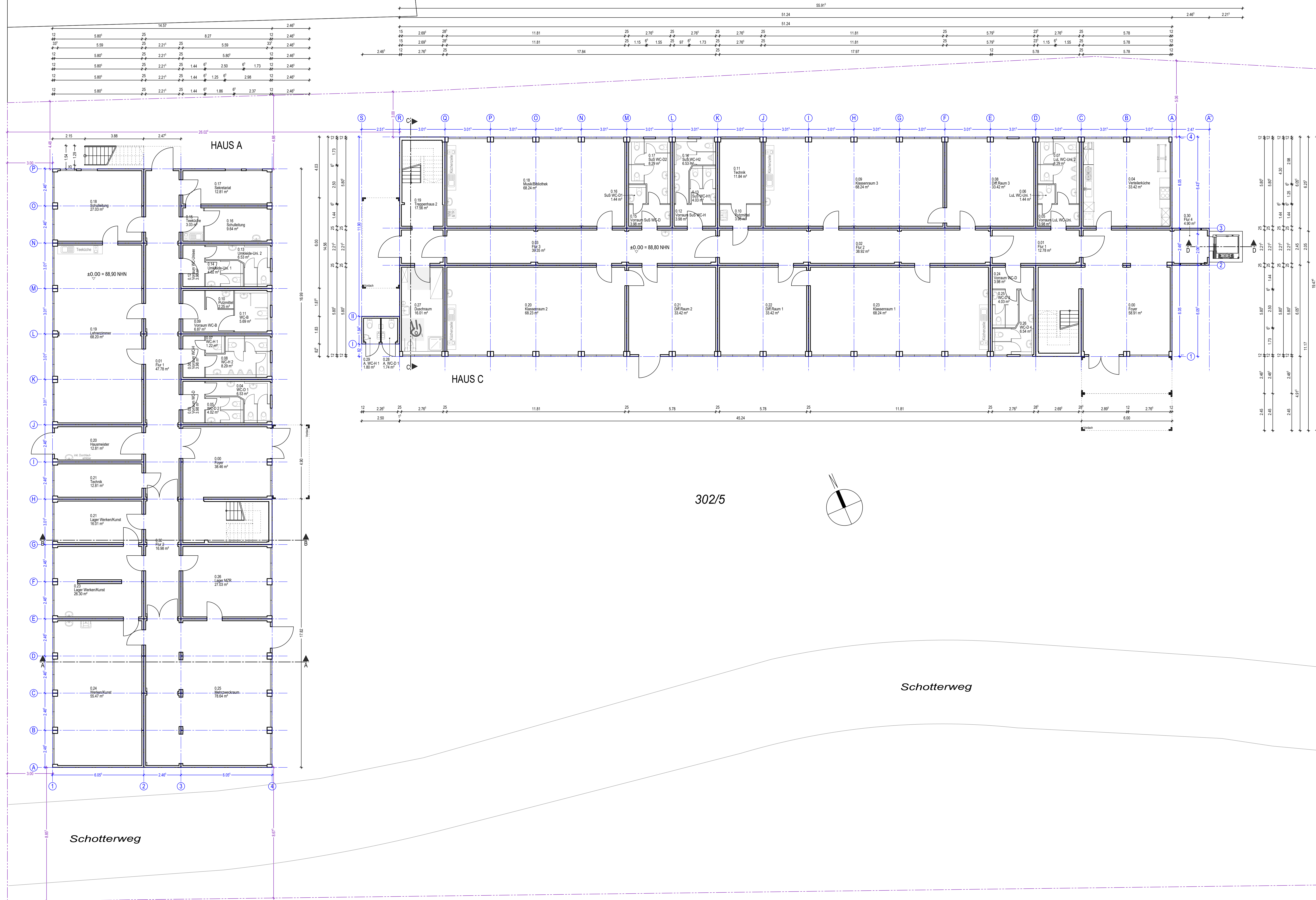

302/5

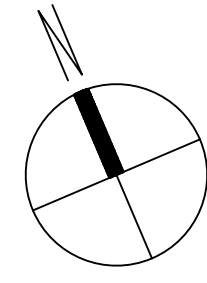

Schotterweg

Schotterweg

300/1

Legende:

Neu	Bestand	FFB Fertigteile	UKRD Röhre	RFB Röhre	UKFD Fertigteile
Abbruch	Abbruch	Neubau	Abstandsflächen	Grundstücksgrenze	

Planungsgrundlagen:

Nr.	TITEL	DATUM

Index:

Index	Abkürzung	DATUM	OBJ.
A	in Gebäude C: Anlag. Außen WC Container, Anpassungen in den Grundrissen (Raumbestimmungen, Türen, usw.)	30.01.2026	WAB
C	Anpassungen Raumbestimmungen & Raumbestimmungen	16.02.2026	WAB

SV 26-V-40-0004 Anlage 1b

BAUEINGABE

Baumvorhaben:
Befristete Nutzungsänderung einer Containeranlage ohne Nutzung zu Schule (Ausweichstandort Fluxusschule) mit Errichtung eines Aufzugs und einer WC-Anlage

Bauort: Mühlhausener Straße 25 65203 Wiesbaden Flur Nr.: 302/5
Gemarkung: Bleibrich

Bauherrschaft: Landeshauptstadt Wiesbaden Der Magistrat Schulamt vertreten durch Architekt Kay Römer Schülerplatz 1-2 65116 Wiesbaden

FKW 061131/2007 FAX 0611 31 3903 Mail: baueingabe@schulamt.wiesbaden.de

Planung:

TEKTURE

ROBERT SPITZHIRN
Dipl.-Ing. FH Architekt
Dipl.-Ing. FH Innenarchitekt
Mobil: 01 77 69485 209
Mail: rs@tekture.de

Planinhalt:
Grundriss EG

Index:	C	Gezeichnet:	WAB	Datum:	16.02.2026	Maßstab:	1:100
--------	---	-------------	-----	--------	------------	----------	-------

Plannummer: 310_Grundrisse-EG