

- LEGENDE
- Baum Neupflanzung (Ersatzpflanzung)
 - Baum Bestand
 - Neupflanzung Forsyia (Bambus)
 - Fassadenbegrünung (bereits in Vorabnahme umgesetzt)
 - Pflanzfläche Stauden, Gräser und Bodendecker
 - Kunststoffbelag (Spielflächen) verschied. Farben
 - Schulhoffläche Pflasterbelag
 - Grünfugenpflaster & verschied. Steingrößen in dynamischer Form wasser Verbund, Farbe nach Wahl der AG
 - Stabgitterzaun feuerverz. pulverbesch. anthrazit
 - geplante Höhe
 - Bestandshöhe

Alle Maße und Höhenangaben sind vor Ort zu prüfen!

Index	Bearbeitung	Datum
e	-	-
d	-	-
c	-	-
b	-	-
a	-	-
Planerstellung		11.12.2025

Projektbearbeitung:
W/Bau
W/Bau GmbH
Konrad-Adenauer-Ring 11
65187 Wiesbaden

Bauherr: Der Magistrat der Landeshauptstadt Wiesbaden -SCHULAMT- Schillplatz 1-2 65185 Wiesbaden

Architekt: **BAURCONSULT** architekten und ingenieure
Hanauer Landstraße 196 // 60314 Frankfurt a. Main
T+49 69 9431859 2412 / F +49 69 9431859 2410
Gesellschafter: A. Baur / P. Kuhn / M. Maul // M. Hübner // M. Burkard

Projekt: Abriss und Neubau der Schulturnhalle
Werner-von-Siemens-Schule Wiesbaden

Planbezeichnung: **Freiflächenplan 1. BA - Sportfeld**

Name	Datum	Projekt Nr.:	Planstatus
Bearbeitet: LN	11.12.2025	WVSS-83763-1	Ausführungsplanung
Geschrieben: LN	11.12.2025	Maßstab:	Plangröße:
Geprüft:		1:100	DIN A1
Stand:			Zeichnungs Nr.: 05.04

Auftraggeber: _____ Planverfasser: _____

den Wiesbaden, den

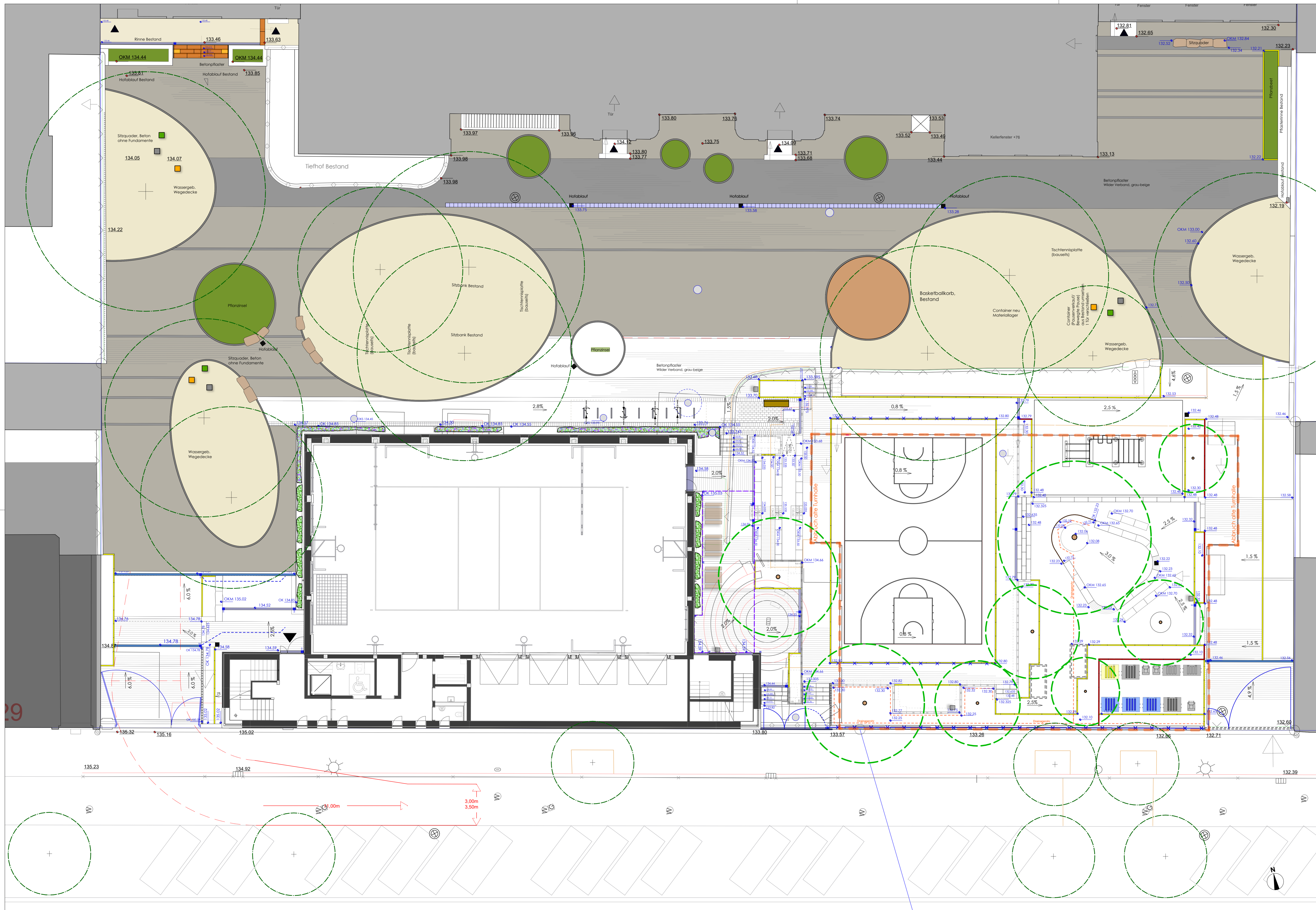

- LEGENDE
- Baum Neupflanzung (Ersatzpflanzung)
 - Baum Bestand
 - Neupflanzung Fargesia (Bambus)
 - Fossadenbegrünung (bereits in Vorabnahme umgesetzt)
 - Pflanzfläche Stauden, Gräser und Bodendecker
 - Kunststoffbelag (Spielflächen) verschied. Farben
 - Schulhoffläche Pflasterbelag
 - Grünfugenpflaster & verschied. Steingrößen in dynamischer Form wasser Versand, Farbe nach Wahl der AG
 - Stabgitterzaun feuerverz. pulverbesch. anthrazit
 - geplante Höhe
 - Bestandshöhe

Alle Maße und Höhenangaben sind vor Ort zu prüfen!

Index	Bearbeitung	Datum
e		
d		
c		
b		
a		
Planerstellung		11.12.2025

Projektbearbeitung:
W/Bau
 W/Bau GmbH
 Konrad-Adenauer-Ring 11
 65187 Wiesbaden

Bauherr:
 Der Magistrat der
 Landeshauptstadt Wiesbaden
 -SCHULAMT-
 Schillerplatz 1-2
 65185 Wiesbaden

Architekt:
BAU+CONSULT
 architekten und ingenieure
 Hanauer Landstraße 196 // 60314 Frankfurt a. Main
 T+49 69 9431859 2412 // F+49 69 9431859 2410
 Gesellschafter: A. Baur // P. Kuhn
 M. Maul // M. Hübner // M. Burkard

Projekt:
**Abriß und Neubau der Schulturmhalle
 Werner-von-Siemens-Schule Wiesbaden**

Planbezeichnung:
**Freiflächenplan
 2. BA - Schulhof**

Name	Datum	Projekt Nr.	Planstatus
Bearbeitet: LN	11.12.2025	WVSS-83763-1	Ausführungsplanung
Geschnitten: LN	11.12.2025	Maßstab:	Plangröße:
Geprüft:		1:100	DIN A1
Stand:			05.05

Auftraggeber: _____ Planverfasser: _____

VORBEBUG