

E 451538 m

N 5552850 m



Kartenauszug

Maßstab: 1 : 625

Gemarkung:

Flur:

Flurstück:

Lage:

Bearbeiter/in: Landeshauptstadt Wiesbaden

Bemerkung:

Anlage 2.24

Wiesbaden, den 04.12.2025

Der Magistrat
der Landeshauptstadt Wiesbaden

-Tiefbau- u. Vermessungsamt-
Nur für den Dienstgebrauch



N 5552673 m

E 451416 m



Kartenauszug

Maßstab: 1 : 1.231
 Gemarkung:
 Flur:
 Flurstück:
 Lage:

Bemerkung:

Wiesbaden, den 27.02.2024
 Der Magistrat
 der Landeshauptstadt Wiesbaden
 -Tiefbau- u. Vermessungsamt-
 Nur für den Dienstgebrauch

Bearbeiter/in: Landeshauptstadt Wiesbaden

Anlage 2.2



E 452647 m

N 5551057 m



Kartenauszug

Maßstab: 1 : 593
 Gemarkung:
 Flur:
 Flurstück:
 Lage:

Bemerkung:

Wiesbaden, den 28.02.2024
 Der Magistrat
 der Landeshauptstadt Wiesbaden
 -Tiefbau- u. Vermessungsamt-
 Nur für den Dienstgebrauch

Anlage 2.4

Bearbeiter/in: Landeshauptstadt Wiesbaden



N 5550890 m

E 452532 m



Kartenauszug

Maßstab: 1 : 2.500
 Gemarkung:
 Flur:
 Flurstück:
 Lage:

Bemerkung:

Anlage 2.5

Bearbeiter/in: Landeshauptstadt Wiesbaden

Wiesbaden, den 20.11.2025
 Der Magistrat
 der Landeshauptstadt Wiesbaden
 -Tiefbau- u. Vermessungsamt-
 Nur für den Dienstgebrauch



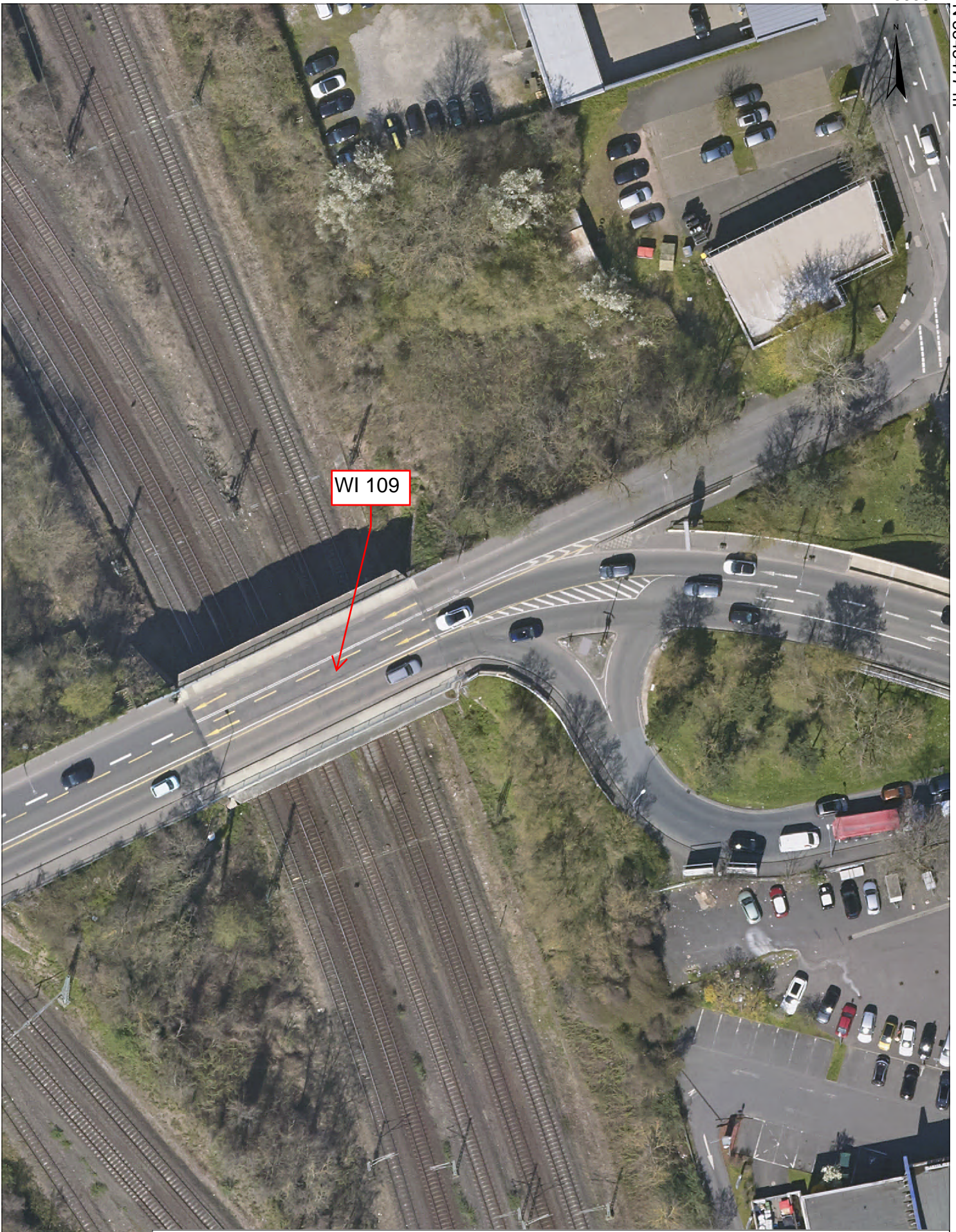

WI 109

Kartenauszug

Maßstab: 1 : 625

Gemarkung:

Flur:

Flurstück:

Lage:

Bearbeiter/in: Landeshauptstadt Wiesbaden

Bemerkung:

Anlage 2.6

Wiesbaden, den 20.11.2025

Der Magistrat
der Landeshauptstadt Wiesbaden

-Tiefbau- u. Vermessungsamt-
Nur für den Dienstgebrauch



N 5549874 m

E 446291 m

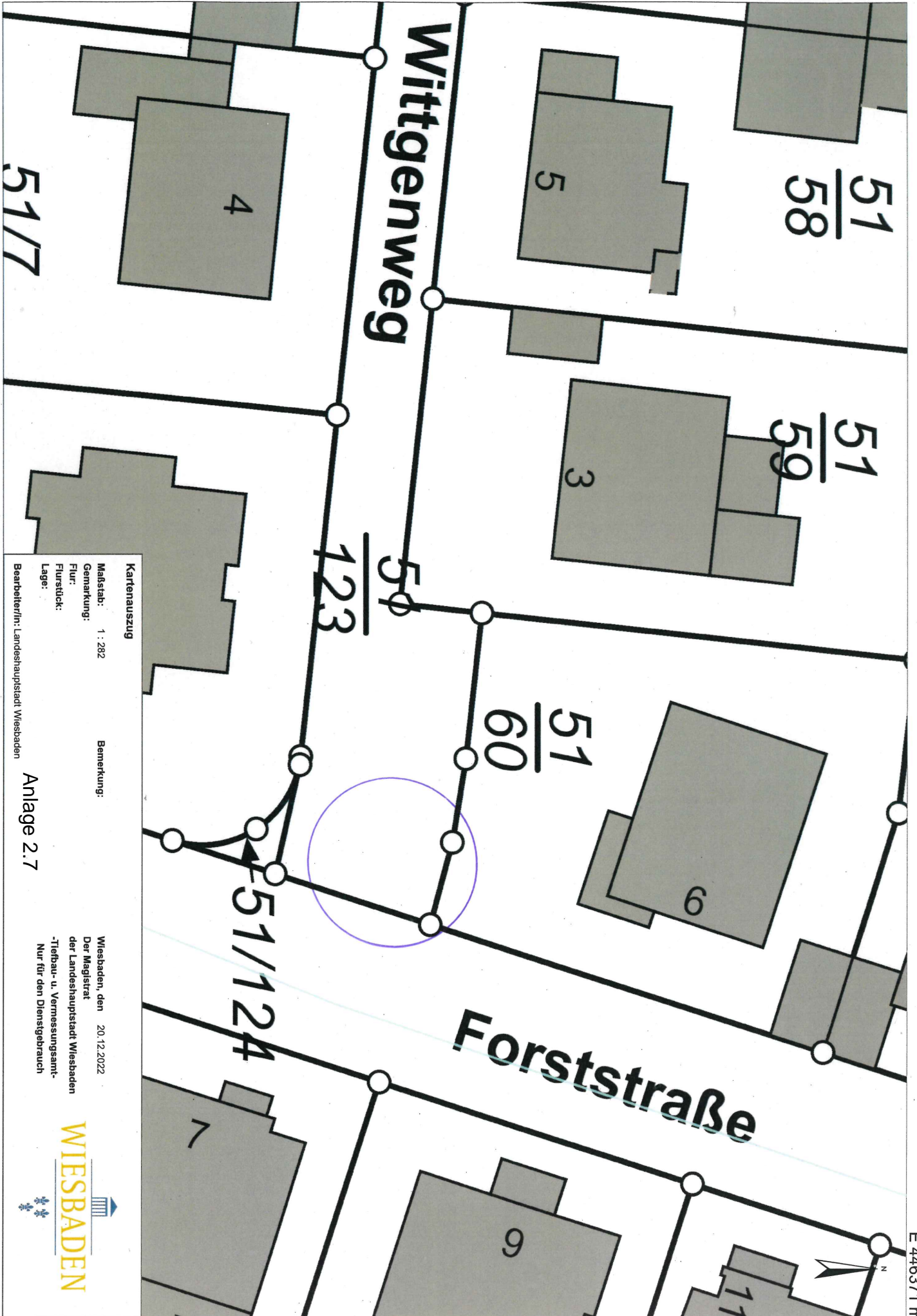

Kartenauszug

Maststab: 1 : 282

Gemarkung: Wiesbaden, den 20.12.2022

Flur: Der Magistral

Flurstück: der Landeshauptstadt Wiesbaden

Lage: -Tiefbau- u. Vermessungsamt-

Bearbeiter/in: Landeshauptstadt Wiesbaden

Nur für den Dienstgebrauch

Bemerkung: Anlage 2.7

WIESBADEN

N 5549929 m

E 446371 m

N 5549874 m

E 446291 m

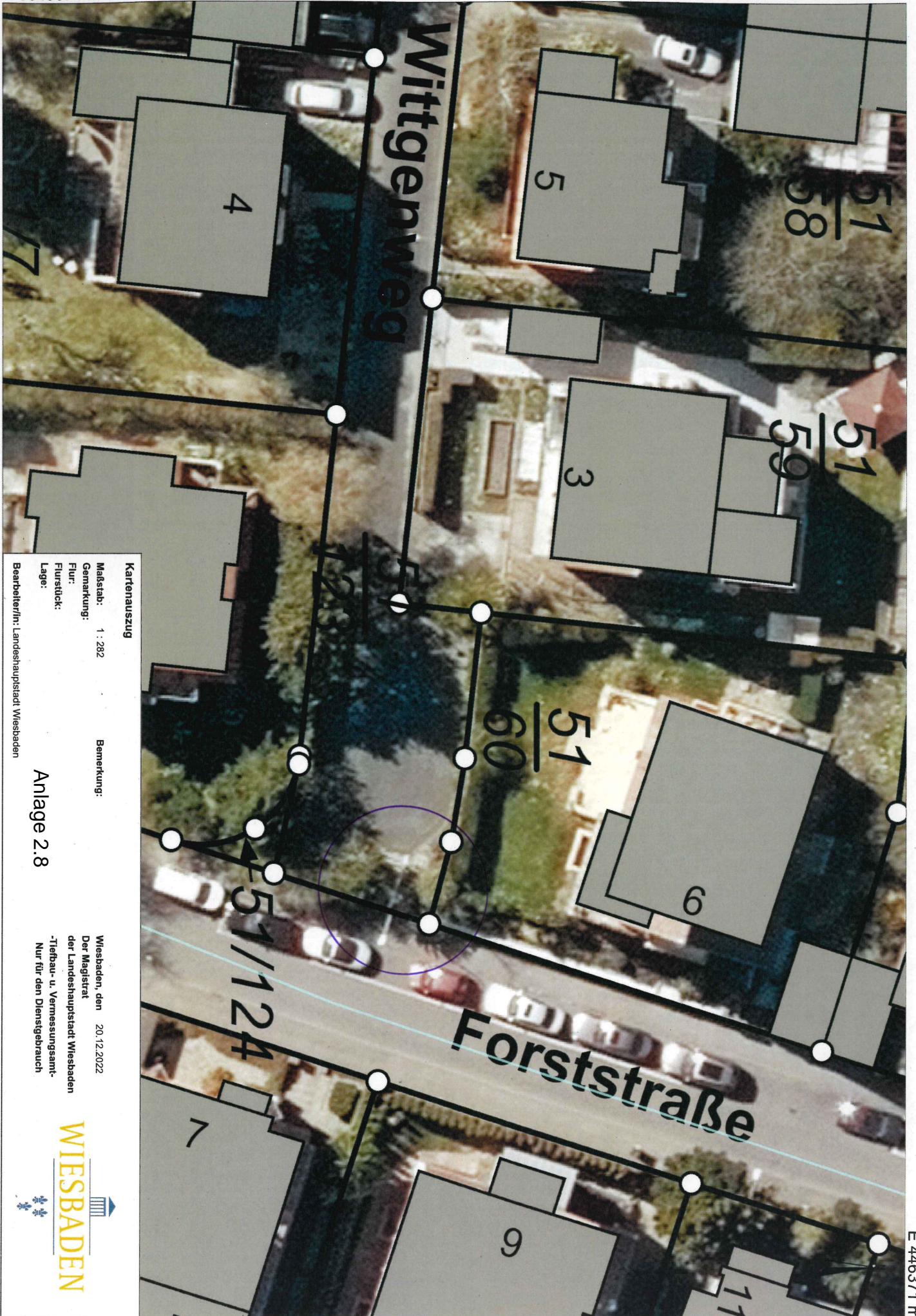

E 446371 m

N 5549929 m

Kartenauszug

Maßstab: 1 : 282

Gemarkung:

Flurstück:

Lage:

Bemerkung:

Anlage 2.8

Wiesbaden, den 20.12.2022

Der Magistrat

der Landeshauptstadt Wiesbaden

-Tiefbau- u. Vermessungsamt-
Nur für den Dienstgebrauch

Bearbeiter/In: Landeshauptstadt Wiesbaden

WIESBADEN



W.-Erbenne

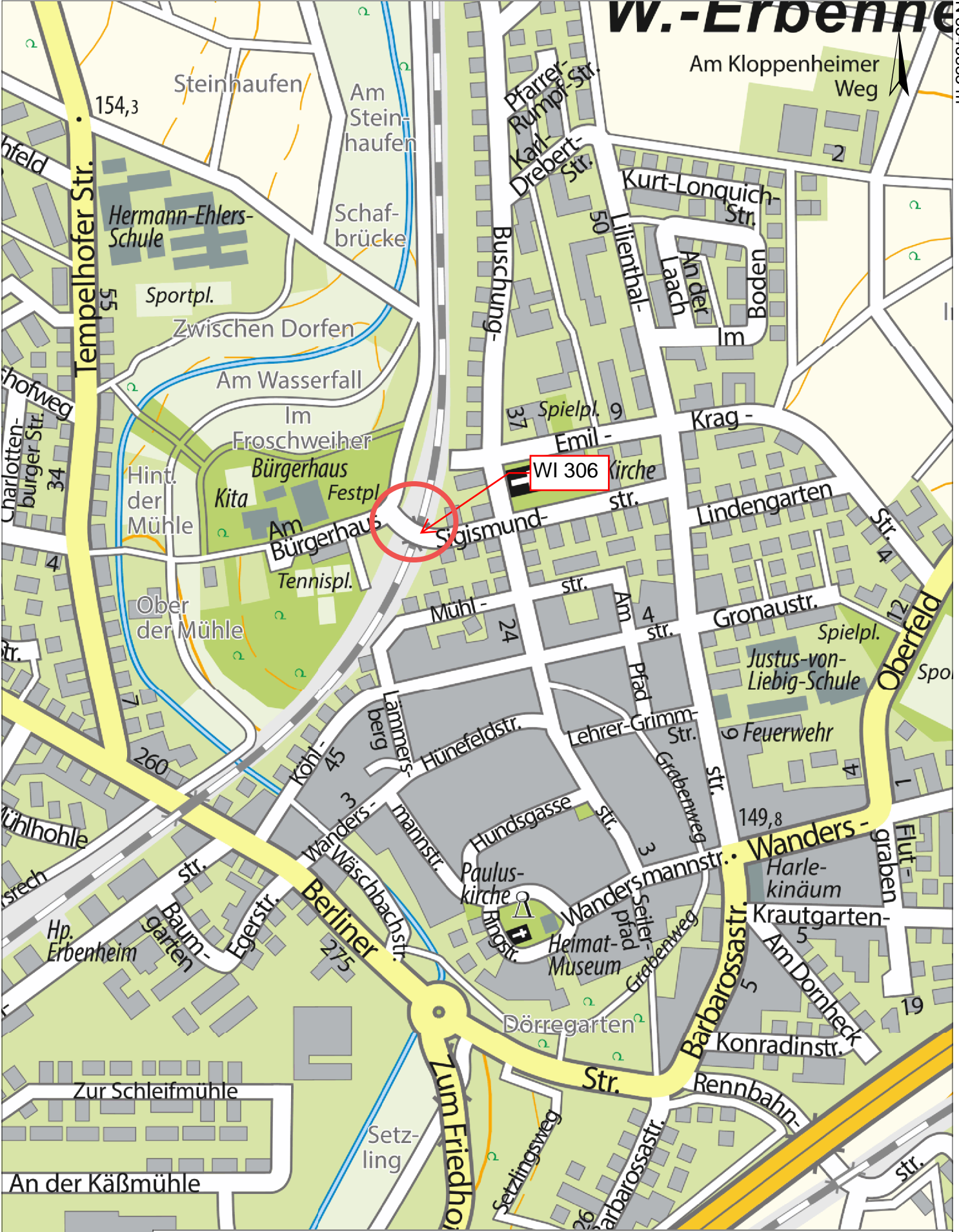

Kartenauszug

Maßstab: 1 : 5.000
 Gemarkung:
 Flur:
 Flurstück:
 Lage:

Bemerkung:

Anlage 2.9

Bearbeiter/in: Landeshauptstadt Wiesbaden

Wiesbaden, den 20.11.2025

Der Magistrat
der Landeshauptstadt Wiesbaden

-Tiefbau- u. Vermessungsamt-
Nur für den Dienstgebrauch



E 450015 m

N 5545423 m



Kartenauszug

Maßstab: 1 : 625

Gemarkung:

Flur:

Flurstück:

Lage:

Bearbeiter/in: Landeshauptstadt Wiesbaden

Bemerkung:

Anlage 2.10

Wiesbaden, den 20.11.2025

Der Magistrat
der Landeshauptstadt Wiesbaden

-Tiefbau- u. Vermessungsamt-
Nur für den Dienstgebrauch



N 5545246 m

E 449893 m



Kartenauszug

Maßstab: 1 : 2.500
 Gemarkung:
 Flur:
 Flurstück:
 Lage:

Bemerkung:

Anlage 2.11

Bearbeiter/in: Landeshauptstadt Wiesbaden

Wiesbaden, den 20.11.2025
 Der Magistrat
 der Landeshauptstadt Wiesbaden
 -Tiefbau- u. Vermessungsamt-
 Nur für den Dienstgebrauch



E 439354 m

N 5545767 m



ST 128

N 5545645 m

E 439178 m

Kartenauszug

Maßstab: 1 : 625
Gemarkung:
Flur:
Flurstück:
Lage:

Bemerkung:

Anlage 2.12

Bearbeiter/in: Landeshauptstadt Wiesbaden

Wiesbaden, den 20.11.2025
Der Magistrat
der Landeshauptstadt Wiesbaden
-Tiefbau- u. Vermessungsamt-
Nur für den Dienstgebrauch



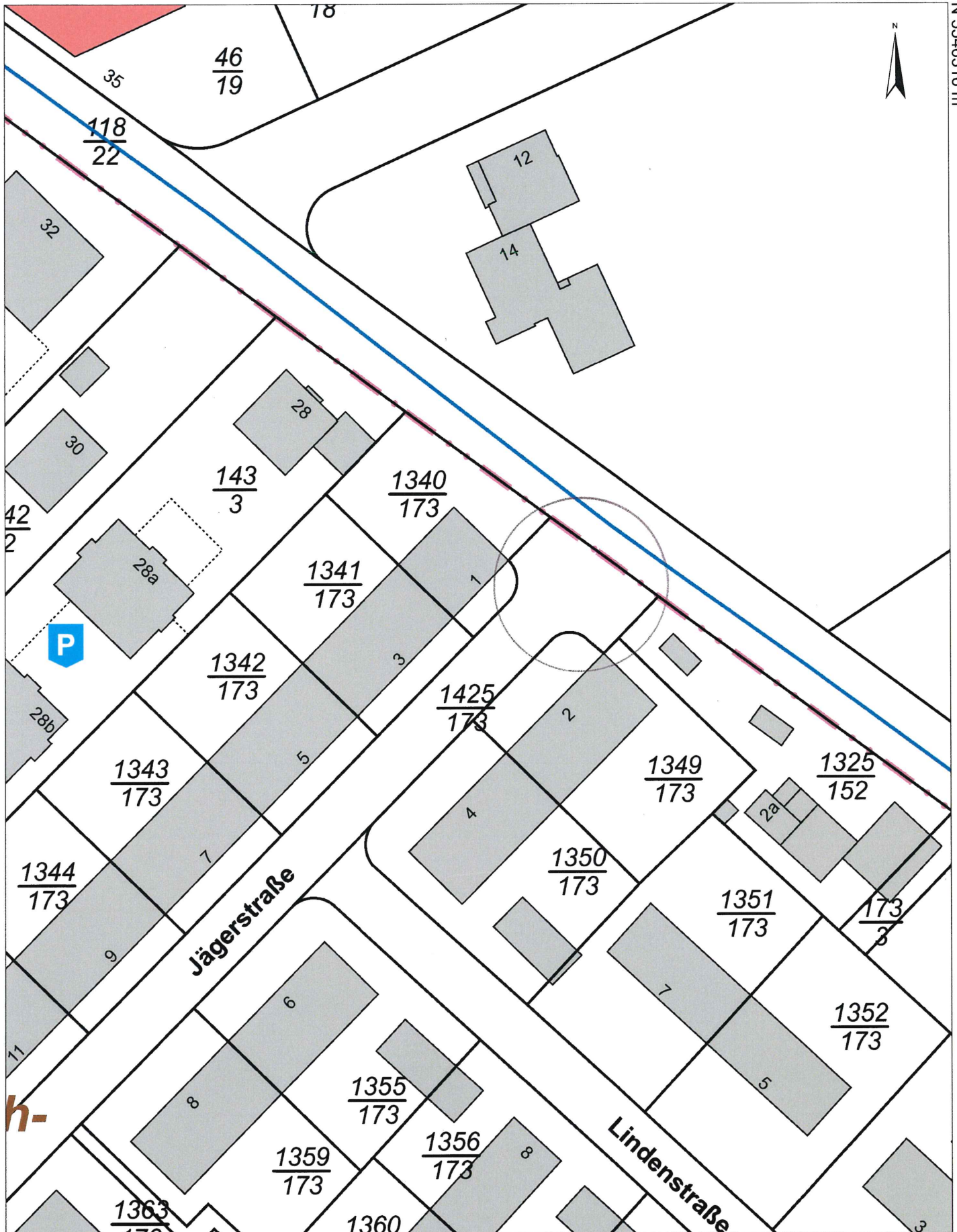

Kartenauszug

Maßstab: 1 : 677
 Gemarkung:
 Flur:
 Flurstück:
 Lage:

Bearbeiter/in: Landeshauptstadt Wiesbaden

Bemerkung:

Anlage 2.13

Wiesbaden, den 24.11.2025
 Der Magistrat
 der Landeshauptstadt Wiesbaden
 -Tiefbau- u. Vermessungsamt-
 Nur für den Dienstgebrauch





Kartenauszug

Maßstab: 1 : 339
 Gemarkung:
 Flur:
 Flurstück:
 Lage:

Bemerkung:

Anlage 2.14

Bearbeiter/in: Landeshauptstadt Wiesbaden

Wiesbaden, den 24.11.2025
 Der Magistrat
 der Landeshauptstadt Wiesbaden
 -Tiefbau- u. Vermessungsamt-
 Nur für den Dienstgebrauch



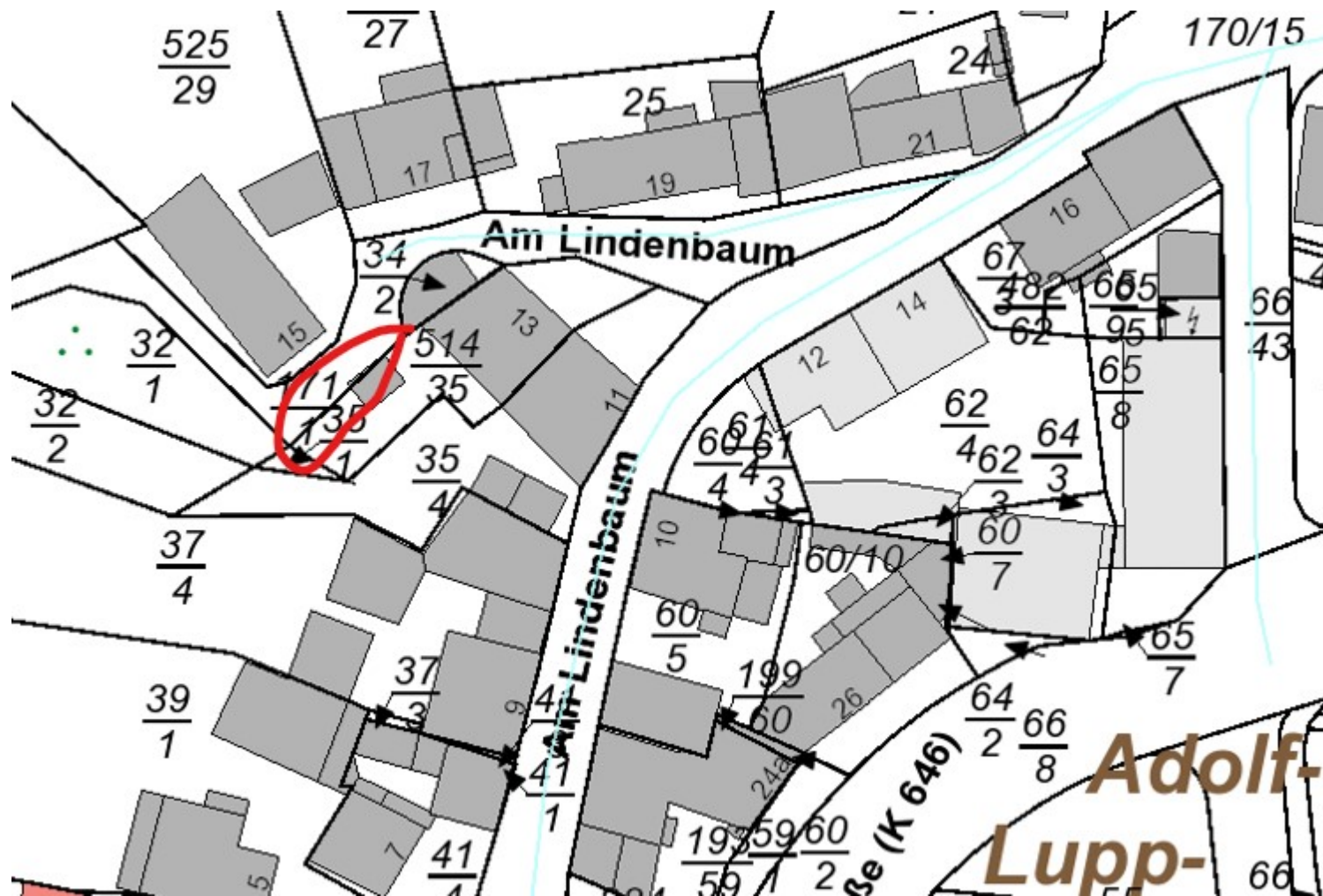

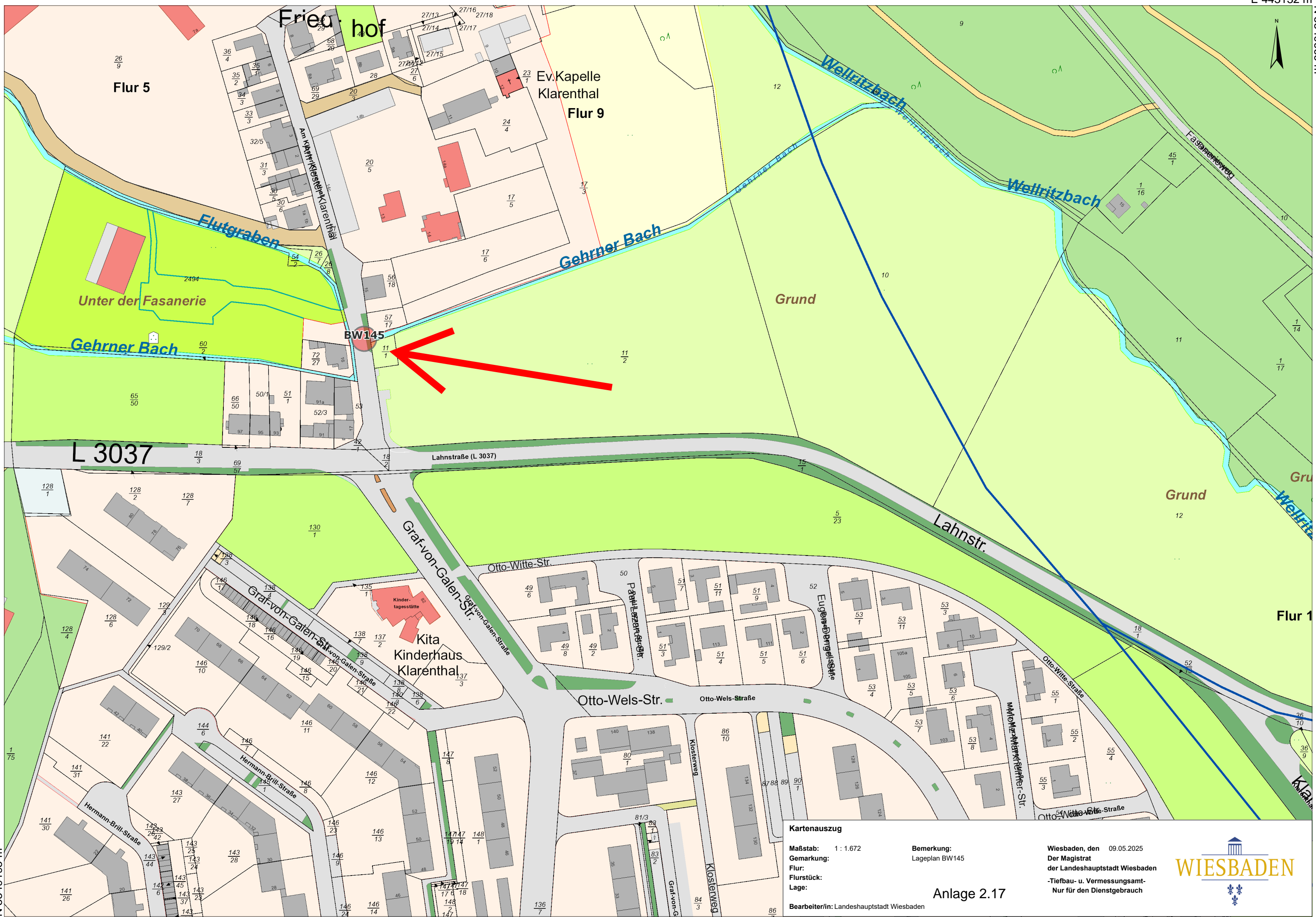

Kartenauszug

Maßstab: 1 : 1.672
Gemarkung:
Flur:
Flurstück:
Lage:
Bearbeiter/in: Landeshauptstadt Wiesbaden

Bemerkung:
Lageplan BW145

Anlage 2.17

Wiesbaden, den 09.05.2025
Der Magistrat
der Landeshauptstadt Wiesbaden
-Tiefbau- u. Vermessungsamt-
Nur für den Dienstgebrauch



E 442824 m

N 5549568 m



N 5549333 m

E 442485 m

Kartenauszug

Maßstab: 1 : 836
 Gemarkung:
 Flur:
 Flurstück:
 Lage:

Bemerkung:
 Luftbild BW145

Anlage 2.18

Bearbeiter/in: Landeshauptstadt Wiesbaden

Wiesbaden, den 09.05.2025
 Der Magistrat
 der Landeshauptstadt Wiesbaden
 -Tiefbau- u. Vermessungsamt-
 Nur für den Dienstgebrauch





Kartenauszug

Maßstab: 1 : 5.000
 Gemarkung:
 Flur:
 Flurstück:
 Lage:

Bemerkung:

Wiesbaden, den 04.12.2025
 Der Magistrat
 der Landeshauptstadt Wiesbaden
 -Tiefbau- u. Vermessungsamt-
 Nur für den Dienstgebrauch

Anlage 2.19

Bearbeiter/in: Landeshauptstadt Wiesbaden



E 442087 m

N 5546986 m



N 5546198 m

E 441382 m

Kartenauszug

Maßstab: 1 : 2.500
 Gemarkung:
 Flur:
 Flurstück:
 Lage:

Bemerkung:

Anlage 2.20

Bearbeiter/in: Landeshauptstadt Wiesbaden

Wiesbaden, den 04.12.2025
 Der Magistrat
 der Landeshauptstadt Wiesbaden
 -Tiefbau- u. Vermessungsamt-
 Nur für den Dienstgebrauch



N 5548148 m

E 455309 m

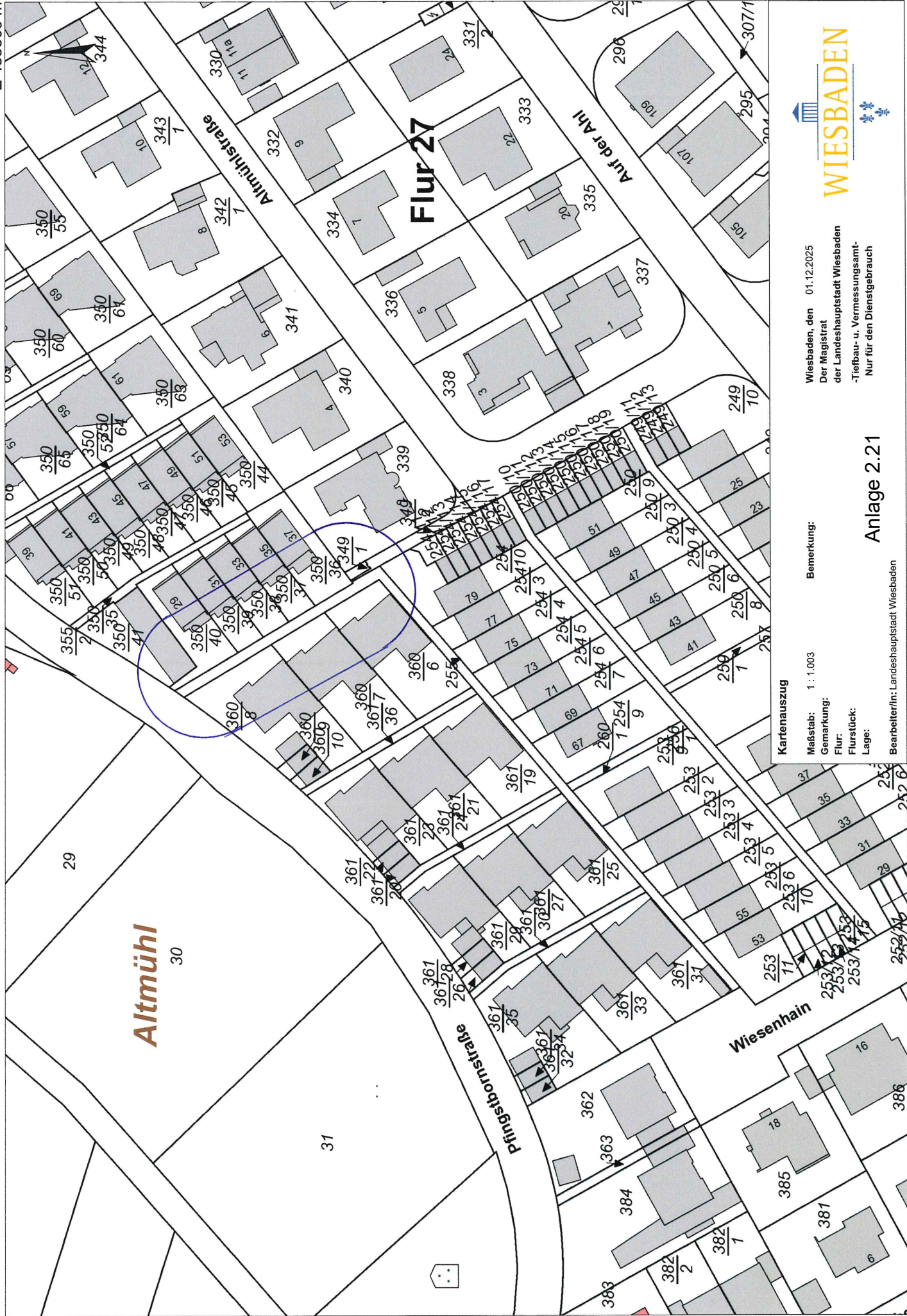

Kartenauszug
 Maßstab: 1 : 1.003
 Gemarkung:
 Flur:
 Flurstück:
 Lage:

Wiesbaden, den 01.12.2025
 Der Magistrat
 der Landeshauptstadt Wiesbaden
 -Tiefbau- u. Vermessungsamt-
 Nur für den Dienstgebrauch

Bemerkung:
 Bearbeiter/in: Landeshauptstadt Wiesbaden

Anlage 2.21

N 5547953 m

E 455026 m

N 5547953 m

E 455026 m

N 5547953 m

E 455026 m

N 5547953 m

E 455026 m

N 5547953 m

E 455026 m

N 5547953 m

E 455026 m

N 5547953 m

E 455026 m

N 5547953 m

E 455026 m

N 5547953 m

E 455026 m

N 5547953 m

E 455026 m

N 5547953 m

E 455026 m

N 5547953 m

E 455026 m

N 5547953 m

E 455026 m

N 5547953 m

E 455026 m

N 5547953 m

E 455026 m

N 5547953 m

E 455026 m

N 5547953 m

E 455026 m

N 5547953 m

E 455026 m

N 5547953 m

E 455026 m

N 5547953 m

E 455026 m

N 5547953 m

E 455026 m

N 5547953 m

E 455026 m

N 5547953 m

E 455026 m

N 5547953 m

E 455026 m

N 5547953 m

E 455026 m

N 5547953 m

E 455026 m

N 5547953 m

E 455026 m

N 5547953 m

E 455026 m

N 5547953 m

E 455026 m

N 5547953 m

E 455026 m

N 5547953 m

E 455026 m

N 5547953 m

E 455026 m

N 5547953 m

E 455026 m

N 5547953 m

E 455026 m

N 5547953 m

E 455026 m

N 5547953 m

E 455026 m

N 5547953 m

E 455026 m

N 5547953 m

E 455026 m

N 5547953 m

E 455026 m

N 5547953 m

E 455026 m

N 5547953 m

E 455026 m

N 5547953 m

E 455026 m

N 5547953 m

E 455026 m

N 5547953 m

E 455026 m

N 5547953 m

E 455026 m

N 5547953 m

E 455026 m

N 5547953 m

E 455026 m

N 5547953 m

E 455026 m

N 5547953 m

E 455026 m

N 5547953 m

E 455026 m

N 5547953 m

E 455026 m

N 5547953 m

E 455026 m

N 5547953 m

E 455026 m

N 5547953 m

E 455026 m

N 5547953 m

E 455026 m

N 5547953 m

E 455026 m

N 5547953 m

E 455026 m

N 5547953 m

E 455026 m

N 5547953 m

E 455026 m

N 5547953 m

E 455026 m

N 5547953 m

E 455026 m

N 5547953 m

E 455026 m

N 5547953 m

E 455026 m

N 5547953 m

E 455026 m

N 5547953 m

E 455026 m

N 5547953 m

E 455026 m

N 5547953 m

E 455026 m

N 5547953 m

E 455026 m

N 5547953 m

E 455026 m

N 5547953 m

E 455026 m

N 5547953 m

E 455026 m

N 5547953 m

E 455026 m

N 5547953 m

E 455026 m

N 5547953 m

E 455026 m

N 5547953 m

E 455026 m

N 5547953 m

E 455026 m

N 5547953 m

E 455026 m

N 5547953 m

E 455026 m

N 5547953 m

E 455026 m

N 5547953 m

E 455026 m

N 5547953 m

E 455026 m

N 5547953 m

E 455026 m

N 5547953 m

E 455026 m

N 5547953 m

E 455026 m

N 5547953 m

E 455026 m

N 5547953 m

E 455026 m

N 5547953 m

E 455026 m

N 5547953 m

E 455026 m

N 5547953 m

E 455026 m

N 5547953 m

E 455026 m

N 5547953 m

E 455026 m

N 5547953 m

E 455026 m

N 5547953 m

E 455026 m

N 5547953 m

E 455026 m

N 5547953 m

E 455026 m

N 5547953 m

E 455026 m

N 5547953 m

E 455026 m

N 5547953 m

E 455026 m

N 5547953 m

E 455026 m

N 5547953 m

E 455026 m

N 5547953 m

E 455026 m

N 5547953 m

E 455026 m

N 5547953 m

E 455026 m

N 5547953 m

E 455026 m

N 5547953 m

E 455026 m

N 5547953 m

E 455026 m

N 5547953 m

E 455026 m

N 5547953 m

E 455026 m

N 5547953 m

E 455026 m

N 5547953 m

E 455026 m

N 5547953 m

E 455026 m

N 5547953 m

E 455026 m

N 5547953 m

E 455026 m

N 5547953 m

E 455026 m

N 5547953 m

E 455026 m

N 5547953 m

E 455026 m

N 5547953 m

E 455026 m

N 5547953 m

E 455026 m

N 5547953 m

E 455026 m

N 5547953 m

E 455026 m

N 5547953 m

E 455026 m

N 5547953 m

E 455026 m

N 5547953 m

E 455026 m

N 5547953 m

E 455026 m

N 5547953 m

E 455026 m

N 5547953 m

E 455026 m

N 5547953 m

E 455026 m

N 5547953 m

E 455026 m

N 5547953 m

E 455026 m

N 5547953 m

E 455026 m

N 5547953 m

E 455026 m

N 5547953 m

E 455026 m

N 5547953 m

E 455026 m

E 455309 m



Wiesbaden, den 01.12.2025
 Der Magistrat
 der Landeshauptstadt Wiesbaden
 -Tiefbau- u. Vermessungsamt-
 Nur für den Dienstgebrauch

Bemerkung:

Anlage 2.22

Kartenauszug

Maßstab: 1 : 1.003

Gemarkung:

Flur:

Flurstück:

Legende:

Bearbeiter/in: Landeshauptstadt Wiesbaden

N 5547953 m

E 455026 m

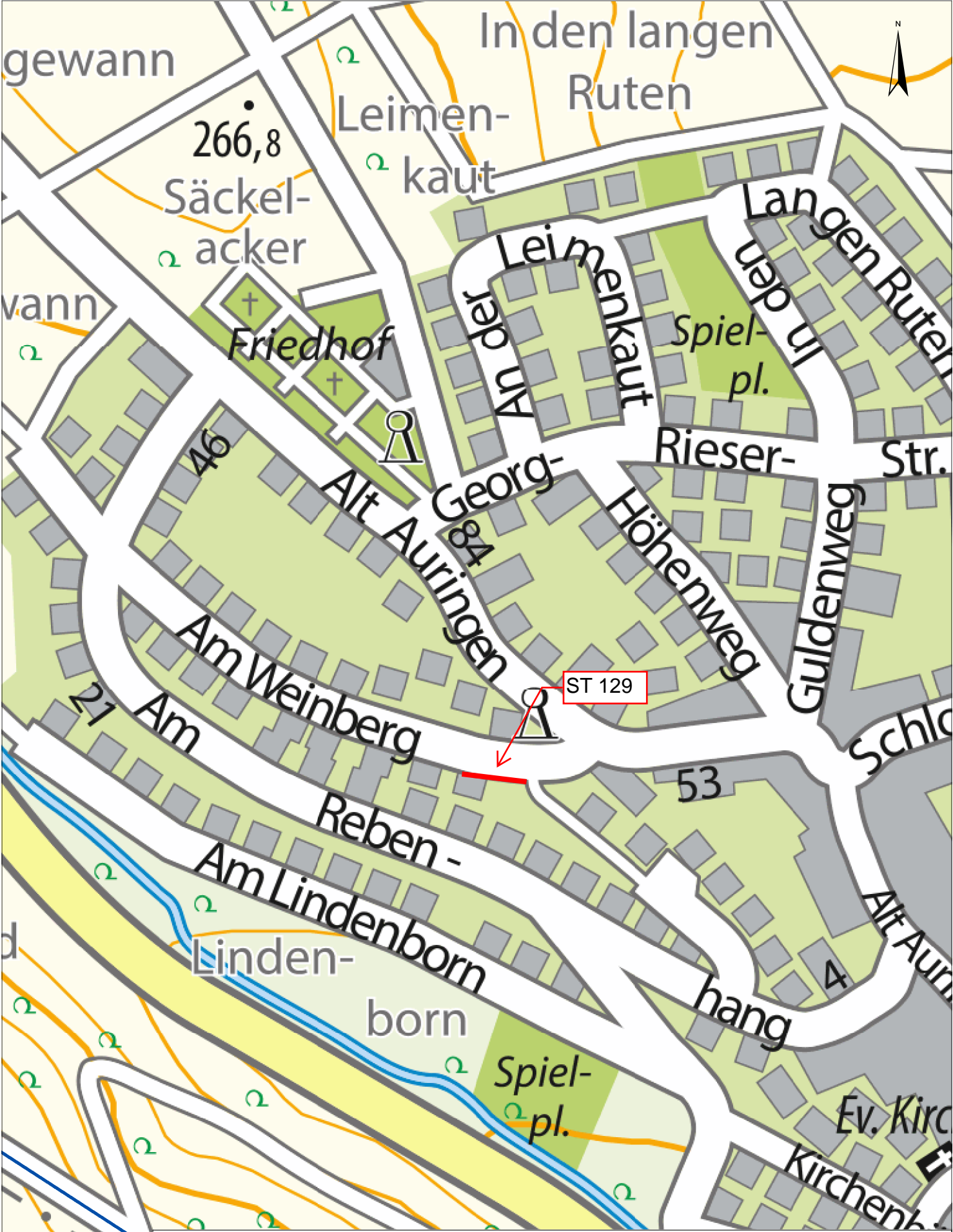

Kartenauszug

Maßstab: 1 : 2.500
 Gemarkung:
 Flur:
 Flurstück:
 Lage:

Bemerkung:

Anlage 2.23

Bearbeiter/in: Landeshauptstadt Wiesbaden

Wiesbaden, den 04.12.2025
 Der Magistrat
 der Landeshauptstadt Wiesbaden
 -Tiefbau- u. Vermessungsamt-
 Nur für den Dienstgebrauch

