

Grundriss - Haus A  
1.Obergeschoss

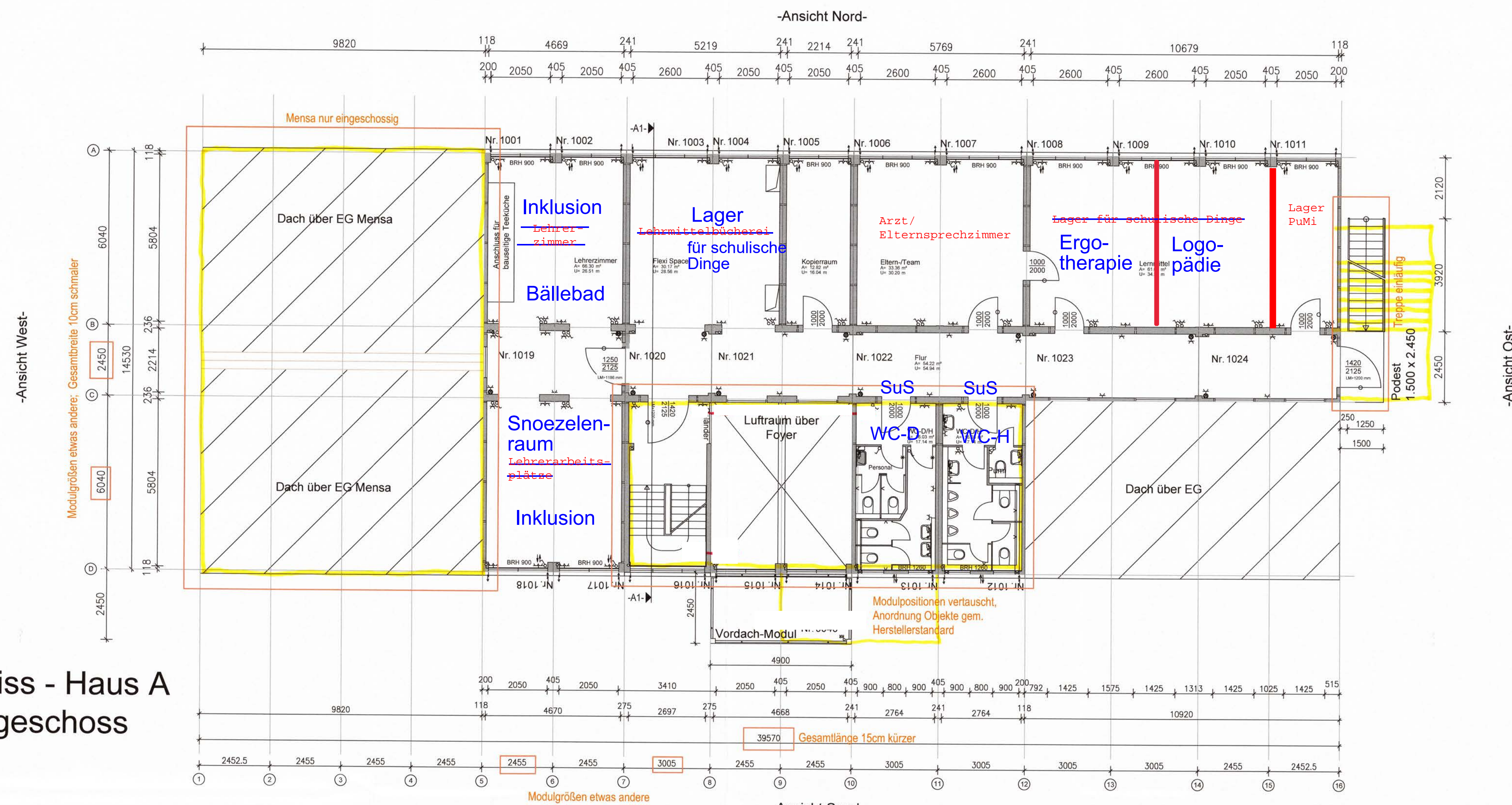

Grundriss - Haus A  
Erdgeschoss

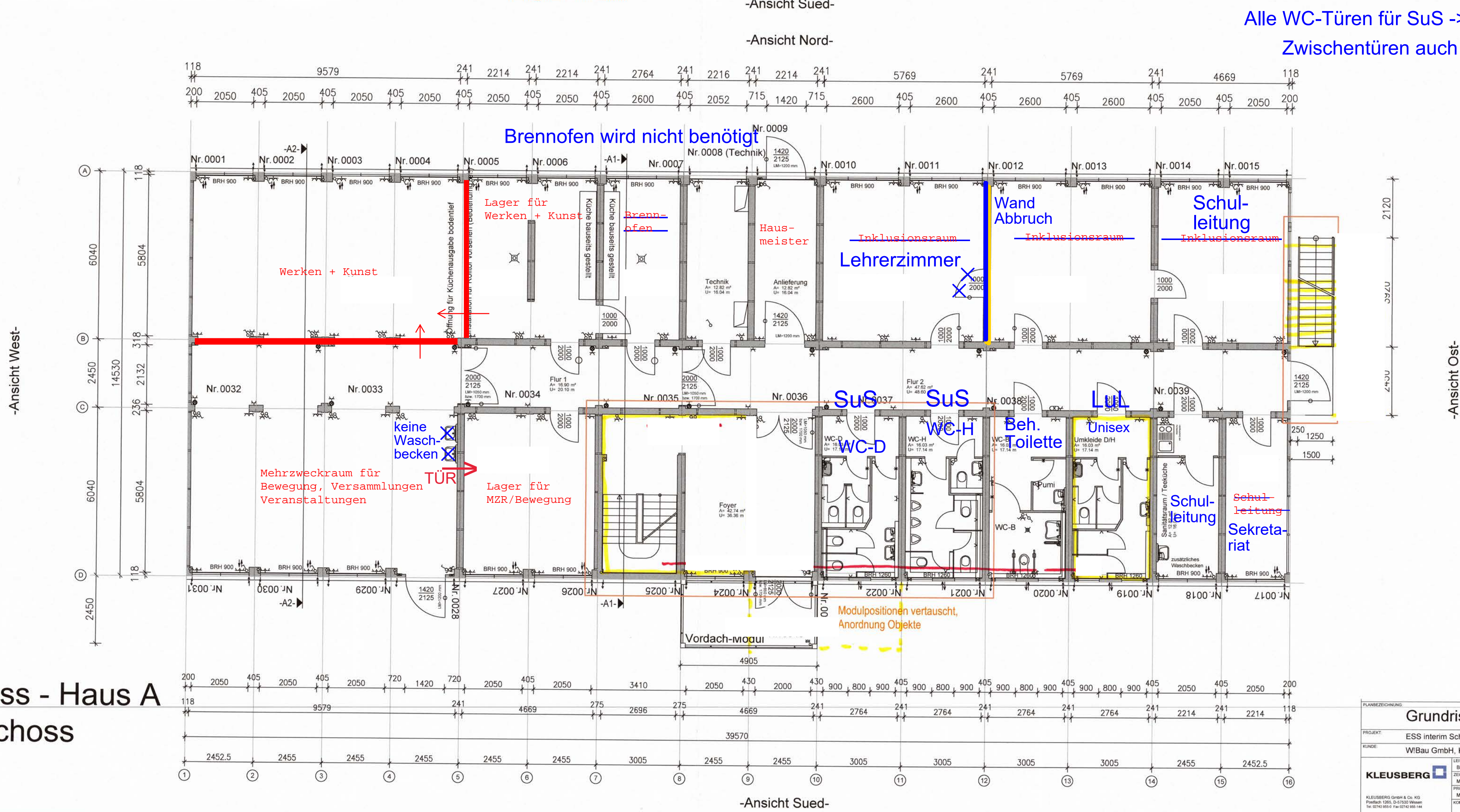

25-V-40-0018 \_ Anlage 5

Projekt  
**ESS Interim**

Planbezeichnung  
**Grundrisse Haus A**

Projektdress  
Stegenwaldstraße 45, 65199 Wiesbaden

Projekt-Nr.  
**2019-4927**

Plan-Nr.  
**G\_ARC\_A\_GR\_00-01\_a**

Index  
**A**

Phase	Gewerk	Bauteil	Planart	Untertitel	Ausschnitt
LPH 5 Genehmigung				Planstand	16.06.2020
Maßstab	1:100, 1:200			Erstellt am	
Planformat	DIN A1			Gezeichnet	KI / se
Status				Geprüft	sm

Übersicht

OK FFB EG = +/- 0.00 = 160.5 mNN

Bauherr  
Landeshauptstadt Wiesbaden, Schulamt  
65185 Wiesbaden

Entwurfs-  
verfasser  
a5 Planung GmbH  
Mainzer Straße 15  
65185 Wiesbaden

(Ort, Datum, Unterschrift)

Wiesbaden, 24.01.2025

(Ort, Datum, Unterschrift)

Bauherr  
Landeshauptstadt Wiesbaden, Schulamt  
65185 Wiesbaden

Planung  
a5 Planung GmbH  
Mainzer Straße 15  
65185 Wiesbaden

Frankfurt  
Berlin  
Wiesbaden  
Bad Nauheim

0611 / 31 2207  
0611 / 31 3970  
staedisches-schulamt@wiesbaden.de

0611-585291-10  
0611-585291-11  
office@a-5.org  
www.a-5.org

**a<sup>5</sup>**

PLANNINGPHASE  
PROJEKT  
KUNDE  
LEISTUNGSPHASE  
BRUNNEN  
ZEICHNUNGSPHASE  
PROJEKTANT  
KLEUSBERG  
KLEUSBERG GMBH & CO. KG  
Postfach 1285, D-65117 Wiesbaden  
Tel. 0611-585291-10  
Fax 0611-585291-11

**Grundrisse Haus A**

ESS Interim Schule, Stegenwaldstraße 45, 65199 Wiesbaden

W/Bau GmbH, Konrad-Adenauer-Ring 11, 65187 Wiesbaden

VERLEBUNGSPHASE  
BRUNNEN  
ZEICHNUNGSPHASE  
PROJEKTANT  
KLEUSBERG  
KLEUSBERG GMBH & CO. KG  
Postfach 1285, D-65117 Wiesbaden  
Tel. 0611-585291-10  
Fax 0611-585291-11

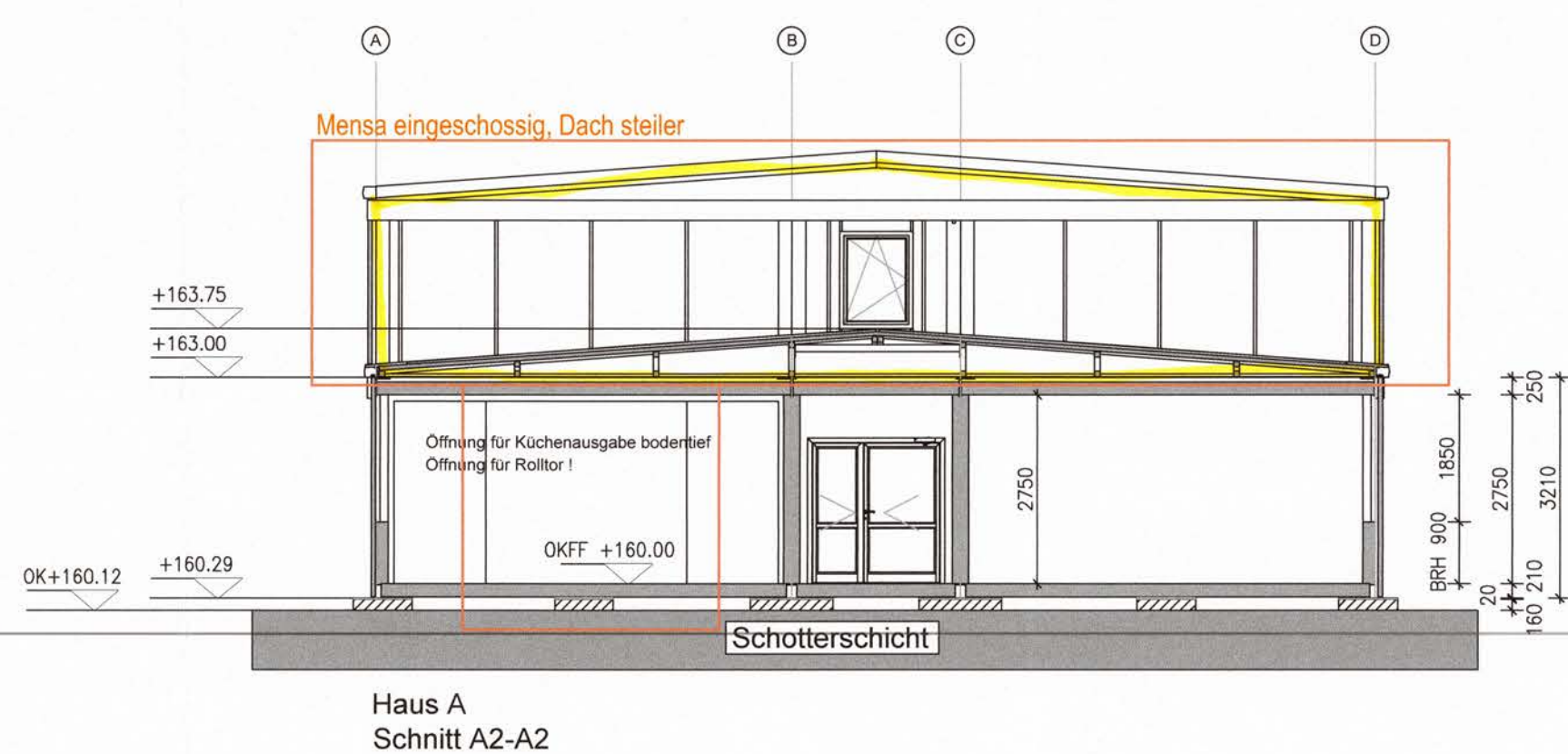

PLANZEICHNUNG		<b>Ansicht - Schnittte Haus A</b>	
PROJEKT:		ESS interium Schule, Stegerwaldstraße 45, 65199 Wiesbaden	
KUNDE:		WiBa GmbH, Konrad-Adenauer-Ring 11, 65187 Wiesbaden	
<b>KLEUSBERG</b> 	LEISTUNGSKAPPE	RAUMHOHE	STABSTREIFEN
	Bauartgattung	2500mm	Erdbehafter
	ZEICHNUNGS NR.	AUßENDICHE	GEZEICHNET
	MAV 02857-1AD3IC	Kugel	Kugel
	PROJEKT-NR.	MASSSTAB	GEPRÜFT:
	MAV 02857-7	1 : 100	
	KOM.NR.	DATUM	
		08.05.2006	

Projekt: <h1 style="margin: 0;">ESS Interim</h1>		Planzeichnung: <h1 style="margin: 0;">Schnitte + Ansichten Haus A</h1>	
Projektadresse Stegenwaldstraße 45, 65199 Wiesbaden			
Projekt-Nr. <h2 style="margin: 0;">2019-4927</h2>	Plan-Nr. <h1 style="margin: 0; font-family: sans-serif;">G ARC A SC A ZG</h1> <div style="display: flex; justify-content: space-around; font-size: 0.8em; margin-top: 5px;"> <span>Phase</span> <span>Gewerk</span> <span>Bauteil</span> <span>Planart</span> <span>Untertitel</span> <span>Ausschnitt</span> </div>		Index <div style="font-size: 2em; font-family: cursive; margin-top: 10px;">a</div>
Phase LPH 5 Genehmigung		Planstand 16.06.2020	
Maßstab 1:100, 1:200		Erstellt am	
Planformat DIN A1		Gezeichnet KI / se	
Status		Geprüft sm	
<div style="display: flex; justify-content: space-between;"> <div style="width: 30%;"> <h3>Übersicht</h3> </div> <div style="width: 65%;"> <div style="border: 1px solid black; padding: 5px; margin-bottom: 10px;">             OK FFB EG = +/- 0,00 = 160,5 mNN           </div> </div> </div>			
Bauherr Landeshauptstadt Wiesbaden, Schulamit 65185 Wiesbaden		Entwurfs- verfasser a5 Planung GmbH Mainzer Straße 15 65185 Wiesbaden <div style="font-size: 1.5em; font-family: cursive; margin-top: 20px;">meumann</div>	
<div style="border-top: 1px solid black; height: 1.2em; width: 100%;"></div> (Ort, Datum, Unterschrift)		Wiesbaden, 24.01.2025 <div style="border-top: 1px solid black; height: 1.2em; width: 100%;"></div> (Ort, Datum, Unterschrift)	
Bauherr Landeshauptstadt Wiesbaden, Schulamit 65185 Wiesbaden <div style="margin-top: 20px;">             0611 / 31 2207              0611 / 31 3970              staedtisches-schulamit@wiesbaden.de           </div>		Planung a5 Planung GmbH Mainzer Straße 15 65185 Wiesbaden <div style="margin-top: 20px;">             0611-585291-10              0611-585291-11              office@a-5.org              www.a-5.org           </div>	