Quartiersplatz Komponistenviertel

25-V-67-0003

Anlage 1

Climbslide 5.0

Arena Pflaster

Naturstein Quader Muschelkalk

Sonnenschirm D. 5 m

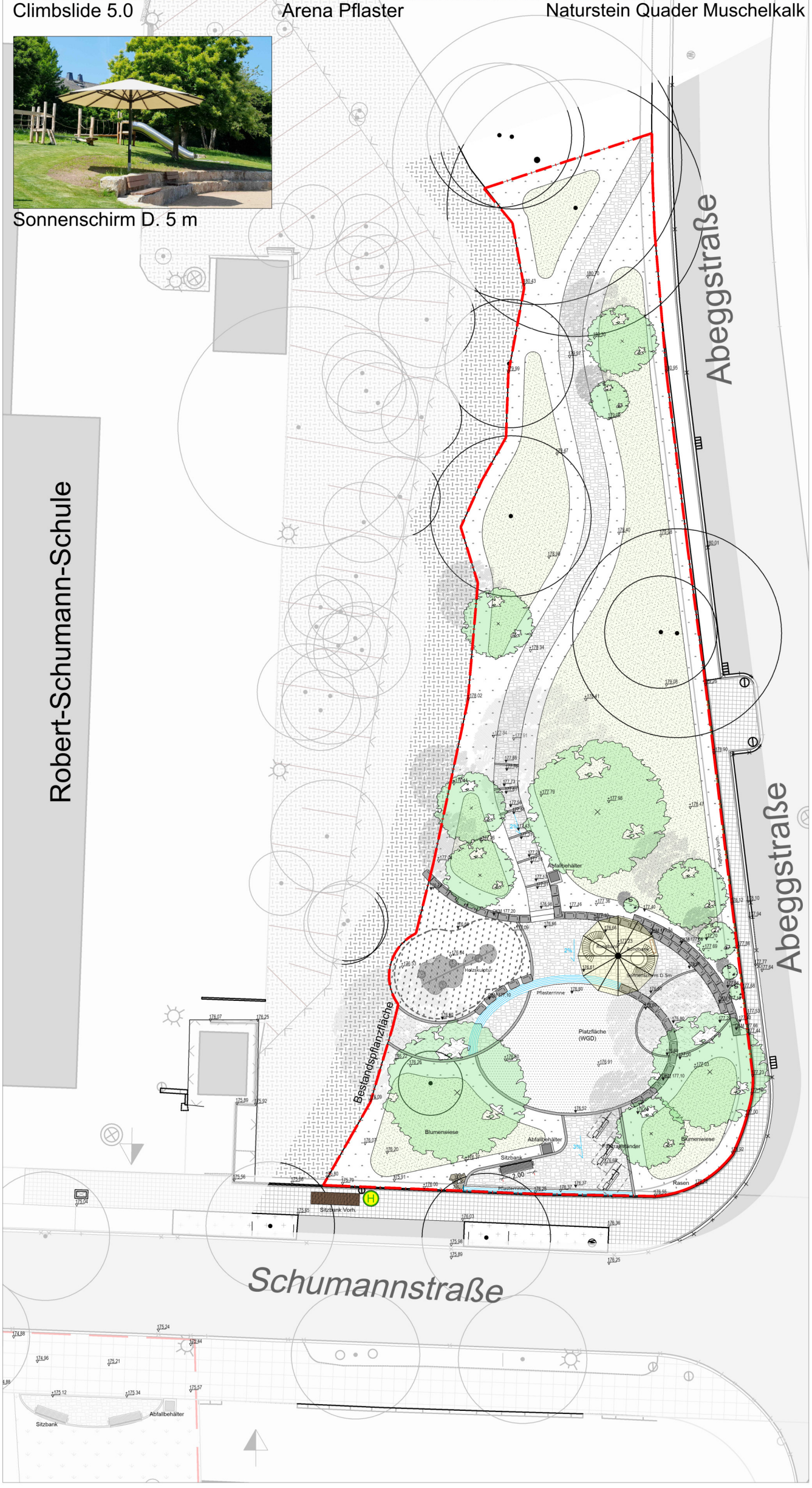

LEGENDE

- Baugrenze
- Asphalt Bestand
- Baum Bestand
- Baum, Geplant
- Rasenfläche, Bestand
- Gebrauchsrasen RSM 2.3, Geplant
- Pflanzfläche, Bestand
- Staudenmischpflanzung, Geplant
- Blumenwiese, Geplant
- Holzhackschnitzel
- wassergebundene Wegedecke
- Betonplatten, Bestand
- Arena Pflaster
- Tiefbord
- Binderschicht aus Arena Pflaster
- Natursteinquader (Muschelkalk)
- Pflasterrinne B 50 cm
- Abfallbehälter

WIESBADEN
Grünflächenamt

GUSTAV-STRESEMANN-RING 15, TEL. 06 11 31 - 29 01, FAX. 06 11 31-39 67, E-MAIL: gruenflaechenamt@wiesbaden.de

Projekt:	Quartiersplatz Komponistenviertel (Grünzug)
Planstand:	Ausführungsplanung
Bauherr:	Landeshauptstadt Wiesbaden
Planung:	Grünflächenamt Sachgebiet Freiraumplanung

Änderungen:

Projektnummer	Datum	Maßstab	Plangröße
******	11.09.2025	ON	DIN A3 hoch

bearbeitet - 670510/ Khoda	Sachgebietsleitung - 670510 - Digital unterschrieben von David Weidmann Datum: 2025.09.17 15:55:58 +02'00'
Sachgebietsleitung - 670520 -	Sachgebietsleitung - 670210-
Sachgebietsleitung - 670220-	Abteilungsleitung - 6705 - Digital unterschrieben von Malte Loyal Datum: 2025.09.17 11:05:53 +02'00'