

E 446104 m

N 5548646 m

nr 83

109

110

111

19

19a

19b

107

108

$\frac{3}{2}$

$\frac{3}{3}$

$\frac{5}{12}$

2b

2a

106

5

260

105

1

3a

103

VIII

$\frac{105}{2}$

Cansteinsberg

259

Priv

104

261

Hess. Ministerium für Soziales
und Integration

258

135'

1

$\frac{4}{4}$

$\frac{4}{5}$

$\frac{225}{5}$

$\frac{1}{13}$

$\frac{2}{7}$

62

60

29

58

56

54

N 5548364 m

E 445908 m



Kartenauszug

Maßstab: 1 : 1.003
Gemarkung:
Flur:
Flurstück:
Lage:

Bemerkung:

Bearbeiter/in: Landeshauptstadt Wiesbaden

Wiesbaden, den 12.12.2024
Der Magistrat
der Landeshauptstadt Wiesbaden
-Tiefbau- u. Vermessungsamt-
Nur für den Dienstgebrauch



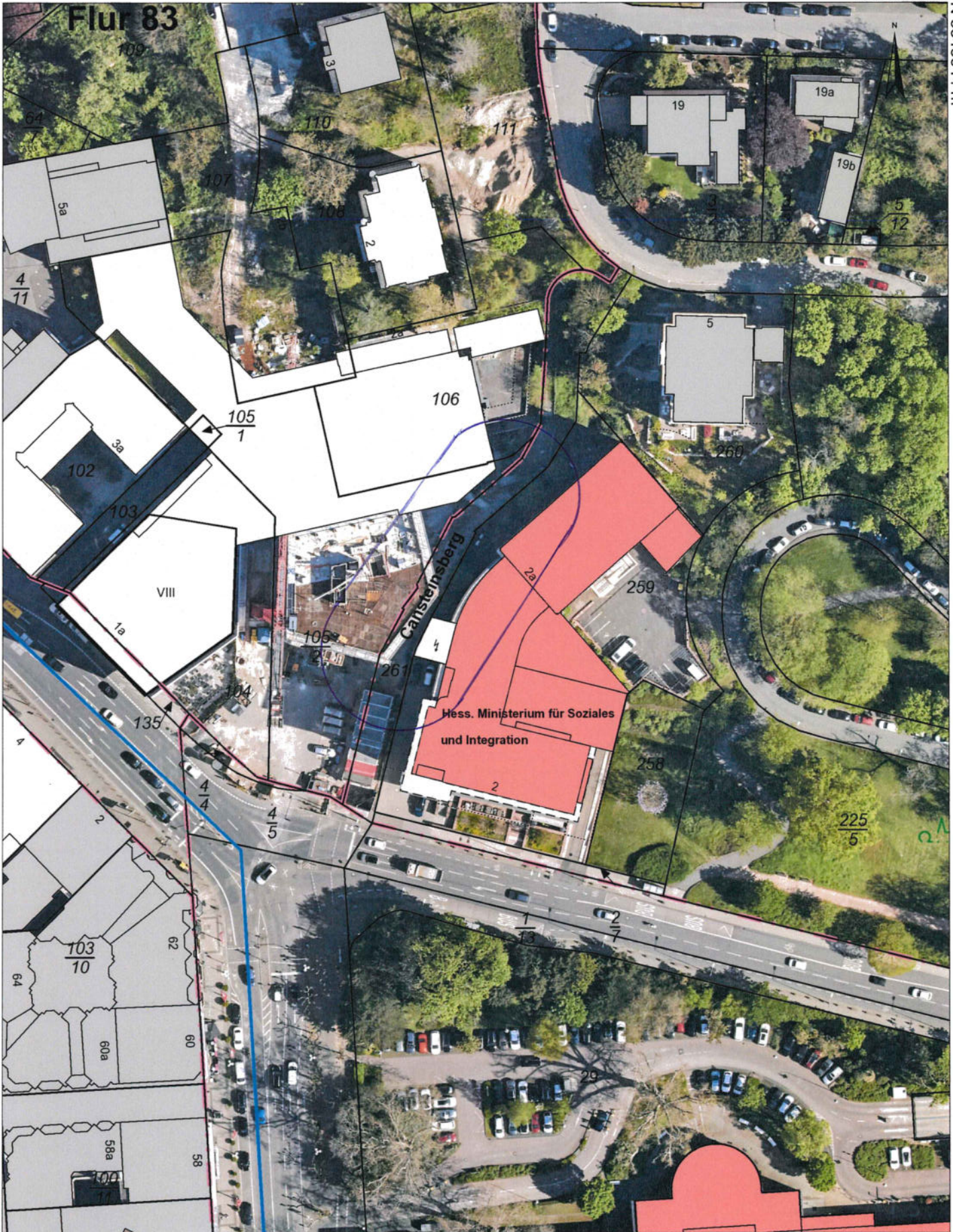

Kartenauszug

Maßstab: 1 : 1.003
 Gemarkung:
 Flur:
 Flurstück:
 Lage:

Bemerkung:

Wiesbaden, den 12.12.2024
 Der Magistrat
 der Landeshauptstadt Wiesbaden
 -Tiefbau- u. Vermessungsamt-
 Nur für den Dienstgebrauch

Bearbeiter/in: Landeshauptstadt Wiesbaden



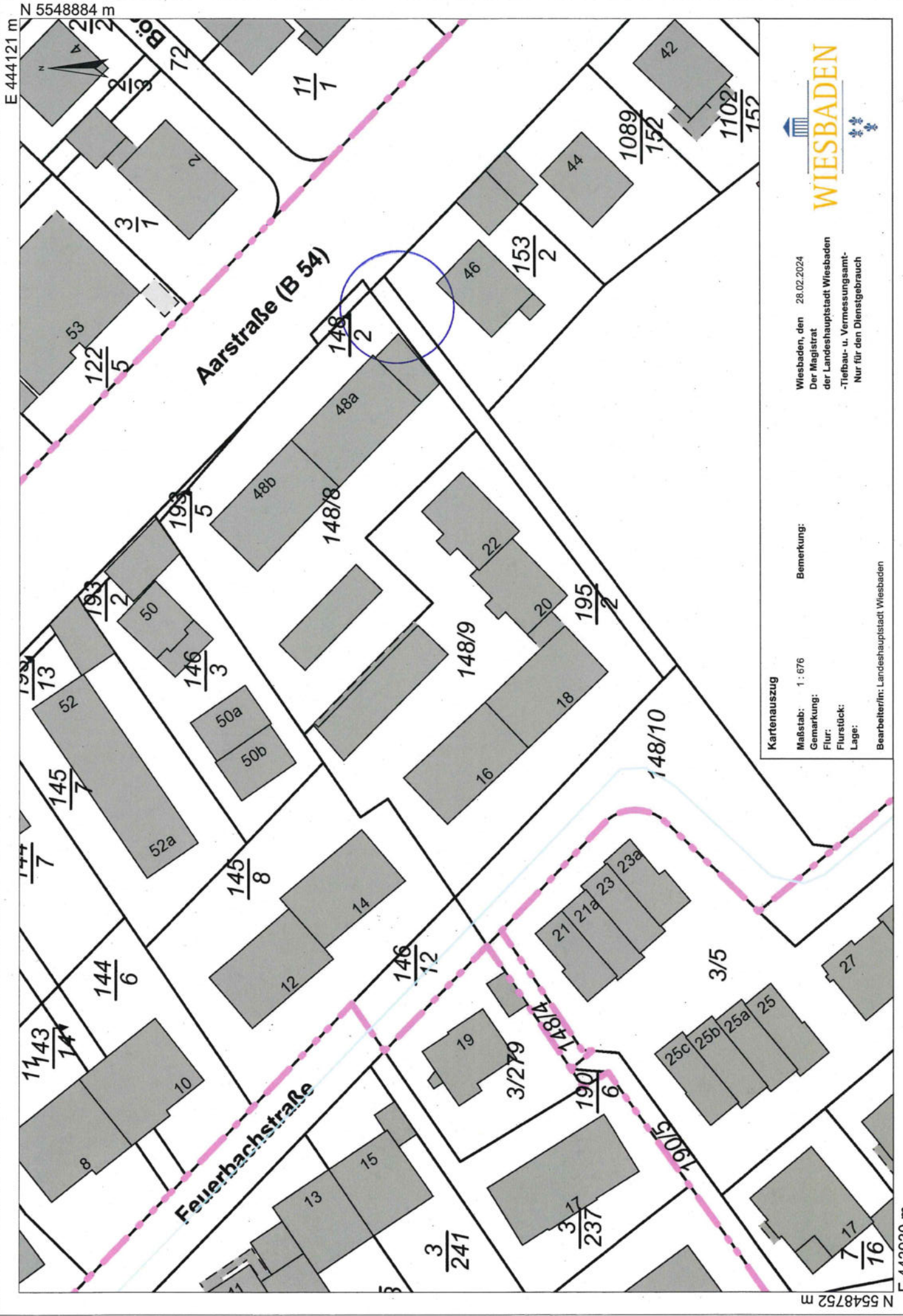

Wiesbaden, den 28.02.2024
 Der Magistrat
 der Landeshauptstadt Wiesbaden
 -Tiefbau- u. Vermessungsamt-
 Nur für den Dienstgebrauch

Kartenauszug
 Maßstab: 1 : 676
 Gemarkung:
 Flurstück:
 Lage:
 Bemerkung:
 Bearbeiter/in: Landeshauptstadt Wiesbaden

E 444121 m

N 5548884 m

E 443930 m

N 5548752 m



Wiesbaden, den 28.02.2024
 Der Magistrat
 der Landeshauptstadt Wiesbaden
 -Tiefbau- u. Vermessungsamt-
 Nur für den Dienstgebrauch

Kartenauszug
 Maßstab: 1 : 676
 Gemarkung:
 Flurstück:
 Lage:
 Bemerkung:
 Bearbeiter/in: Landeshauptstadt Wiesbaden

Albrecht-Dürer-A



Kartenauszug

Maßstab: 1 : 793

Gemarkung:

Flur:

Flurstück:

Lage:

Bearbeiter/in: Landeshauptstadt Wiesbaden

Bemerkung:

Wiesbaden, den 27.02.2024

Der Magistrat
der Landeshauptstadt Wiesbaden

-Tiefbau- u. Vermessungsamt-
Nur für den Dienstgebrauch



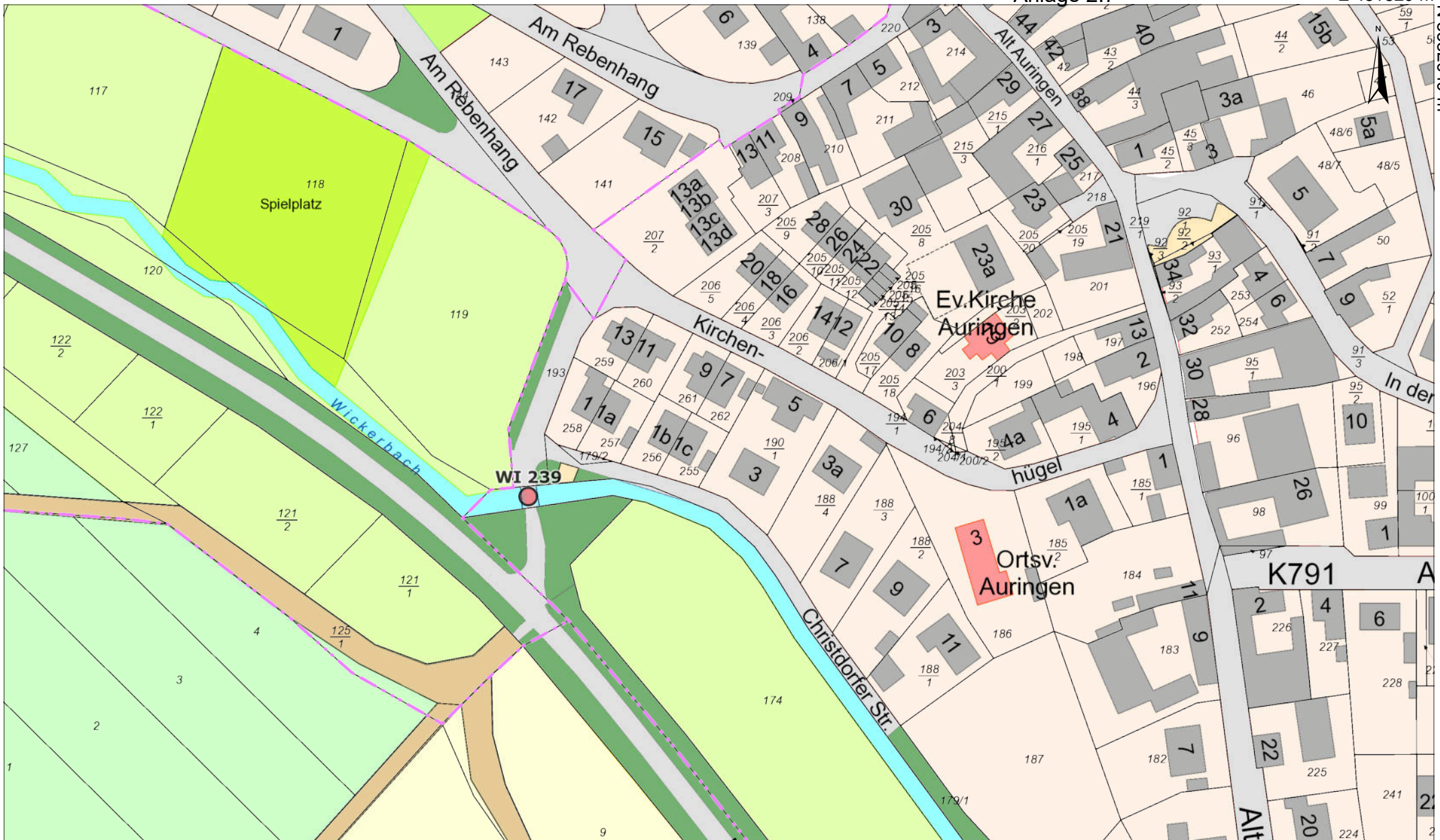

Kartenauszug

Maßstab: 1 : 1.500
Gemarkung: Auringen
Flur: 1
Flurstück: 193
Lage: Am Lindenborn / Christorfer Straße

Bemerkung:
 Brückenbauwerk WI 239

Bearbeiter/in: Landeshauptstadt Wiesbaden

Wiesbaden, den 29.02.2024
 Der Magistrat
 der Landeshauptstadt Wiesbaden
 -Tiefbau- u. Vermessungsamt-
 Nur für den Dienstgebrauch





ühle

Berg

Kartenauszug

Maßstab: 1 : 750
Gemarkung: Auringen
Flur: 1
Flurstück: 193
Lage: Am Lindenborn / Christdorfer Straße

Bemerkung:
 Brückenbauwerk WI 239

Bearbeiter/in: Landeshauptstadt Wiesbaden

Wiesbaden, den 29.02.2024
 Der Magistrat
 der Landeshauptstadt Wiesbaden
 -Tiefbau- u. Vermessungsamt-
 Nur für den Dienstgebrauch



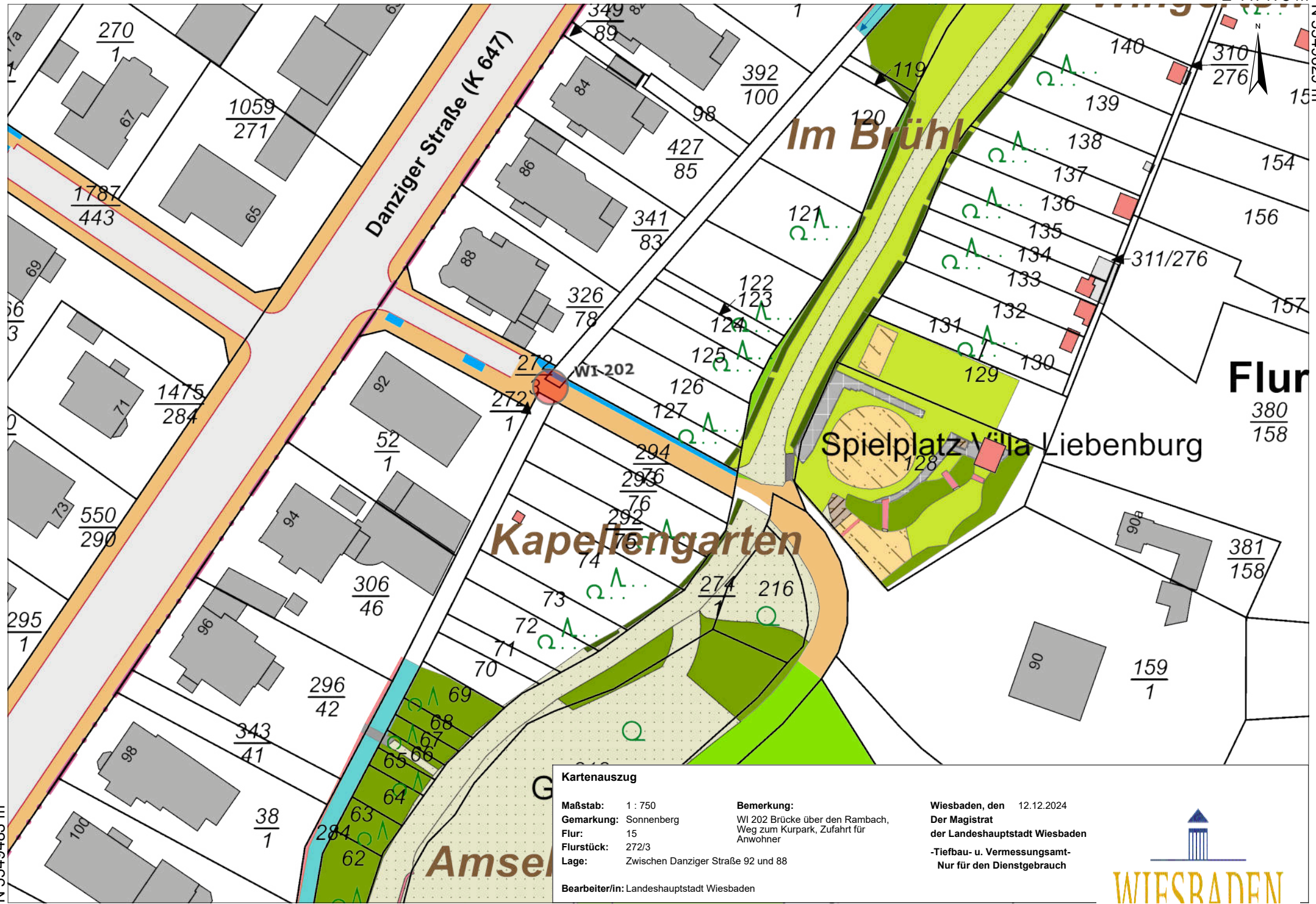

Kartenauszug

Maßstab: 1 : 750
Gemarkung: Sonnenberg
Flur: 15
Flurstück: 272/3
Lage: Zwischen Danziger Straße 92 und 88

Bemerkung:
 WI 202 Brücke über den Rambach,
 Weg zum Kurpark, Zufahrt für
 Anwohner

Bearbeiter/in: Landeshauptstadt Wiesbaden

Wiesbaden, den 12.12.2024
Der Magistrat
 der Landeshauptstadt Wiesbaden
 -Tiefbau- u. Vermessungsamt-
 Nur für den Dienstgebrauch



WIESBADEN



Kartenauszug

Maßstab: 1 : 750
Gemarkung: Sonnenberg
Flur: 15
Flurstück: 272/3
Lage: Zwischen Danziger Straße 92 und 88

Bemerkung:
 WI 202 Brücke über den Rambach,
 Weg zum Kurpark, Zufahrt für
 Anwohner

Bearbeiter/in: Landeshauptstadt Wiesbaden

Wiesbaden, den 12.12.2024
Der Magistrat
der Landeshauptstadt Wiesbaden
 -Tiefbau- u. Vermessungsamt-
 Nur für den Dienstgebrauch

