

- Bearbeitungsgrenze
- Höhen Bestand
- Höhen Planung
- Betonpflaster
- Wasserdurchlässig
- Rasenplatten
- Pflanzung
- Rasen
- Hecke / Gräserband
- Handlauf
- Absturzsicherung/Zaun
- Feuerwehr Aufstellfläche
- Übernahme aus brandschutzkonzept
- Baum Bestand
- Baum Planung

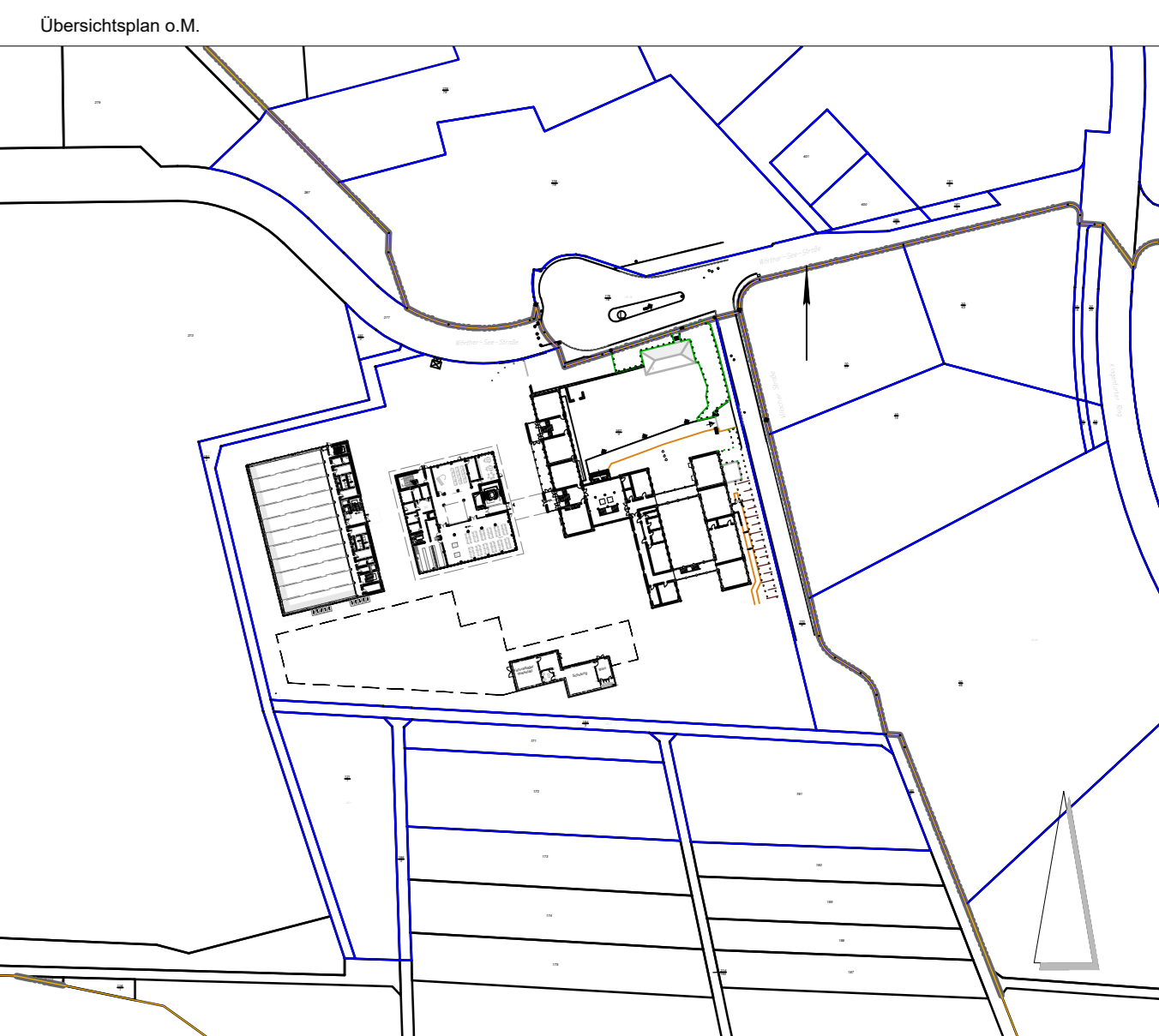

Index Datum xxxx Name
LPH2 / STAND 23-10-2023

GRUNDSTÜCK
 Gemarkung: -
 Flur: -
 Flurstück: -
 OKFFB EG=0,00=+136,68m Höhe üNN

BAUVORHABEN
Ludwig-Beck-Schule Wiesbaden
 Erweiterung inkl. Turnhalle
 Wörther-See-Straße 8
 65187 Wiesbaden

BAUHERR
WiBau GmbH
 Konrad-Adenauer-Ring 11
 65187 Wiesbaden
 Tel.: 0611 / 262393-0
 Mail: info@wibau-wiesbaden.de

PLANVERFASSER
DieLandschaftsarchitekten
 Bittkau-Barfelder+Ingenieure PartG mbB
 Taunusstrasse 47
 65183 Wiesbaden
 Tel.: 0611 / 53173-0
 Mail: info@dielandschaftsarchitekten.de

PLANUNGSPHASE
Vorentwurfsplanung

PLANINHALT
Freiflächenplan

PROJEKT-NR. INTERN:	A_1123-23	FORMAT	A0	MAßSTAB	1:200	DATUM	23-10-2023
PLANNR. EXTERN:	-	-	-	-	-	-	-