**Ludwig-Beck-Schule / Neubau und Erweiterung incl. 2-Feld-Turnhalle**
**G E S A M T T E R M I N P L A N**
**Stand: 11.06.2024 VORENTWURF - In 2 Abschnitten**

WiBau
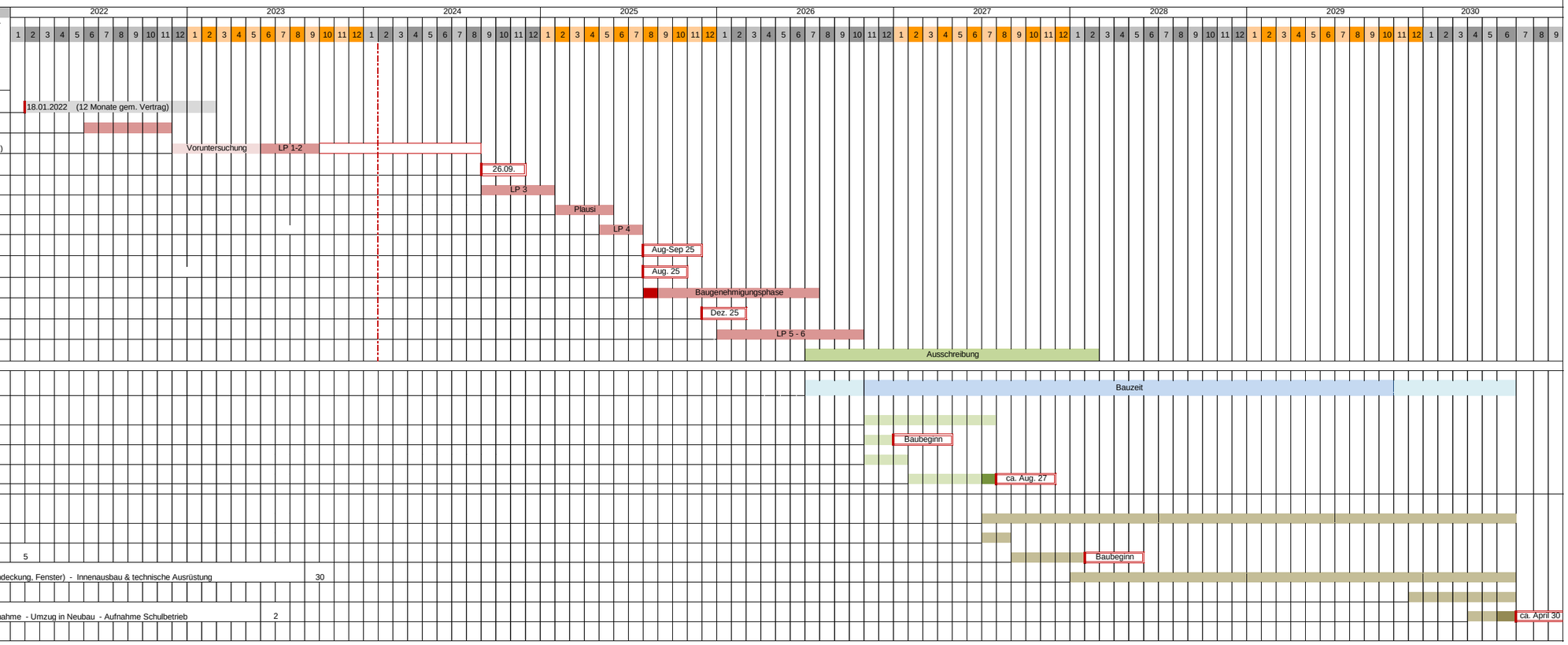
| | | Dauer (Mo.) |
|---|---|---|
| | ***Planung*** | |
| 1 | StVV-Beschluss - SV Grundsatz / 21-V-40-0001 | |
| 2 | Vertrag WiBau / LHW LP1-4 | |
| 3 | VgV-Planer | 6 |
| 4 | Planung LP 1- 2 (LP 3) | 12 (18) |
| 6 | StVV-Beschluss - Erweiterung | 3 |
| 4 | Planung LP 3 | 5 |
| 5 | Plausibilisierung | 4 |
| 6 | Planung LP 4 | 3 |
| 7 | StVV-Beschluss - Ausführung | 3 |
| 8 | Bauantrag und Abbruchantrag einreichen | |
| 9 | Baugenehmigungsphase ( ca. 12 bzw. 4 Monate ) | 12 |
| 10 | Vertrag WiBau / LHW LP5-9 Mietvertrag | |
| 11 | Planung LP 5 und 6 | 10 |
| 12 | Ausschreibung Bauleistungen | 20 |
| | ***Ausführung in 2 Abschnitten*** | **44** |
| **A 1** | **JVS - Jugendverkehrsschuel ( Platz / Parkour )** | **9** |
| | - Baufeldfreimachung / Sicherungsmaßn. | 2 |
| | - Abriss Sportplätze | 3 |
| | - Neubau des neuen Parkours | 6 |
| **A 2** | **Erweiterungsneubau und 2-Feld Turnhalle** | **36** |
| | - Baufeldfreimachung / Sicherungsmaßn. | 2 |
| | - Abriss alte Sporthalle und Sanitärtrakt - Erd-/Verbauarbeiten | 5 |
| | - Rohbau (inkl. Abdichtung, Dachstuhl) - Gebäudehülle, Fassade (inkl. Dachdeckung, Fenster) - Innenausbau & technische Ausrüstung | 30 |
| | - Außenanlagen | 7 |
| | - Ausstattung / Möblierung / IT - Abnahmen, Mängelbeseitigung - Inbetriebnahme - Umzug in Neubau - Aufnahme Schulbetrieb | 2 |