

24-V-40-0007 _ Anlage 3

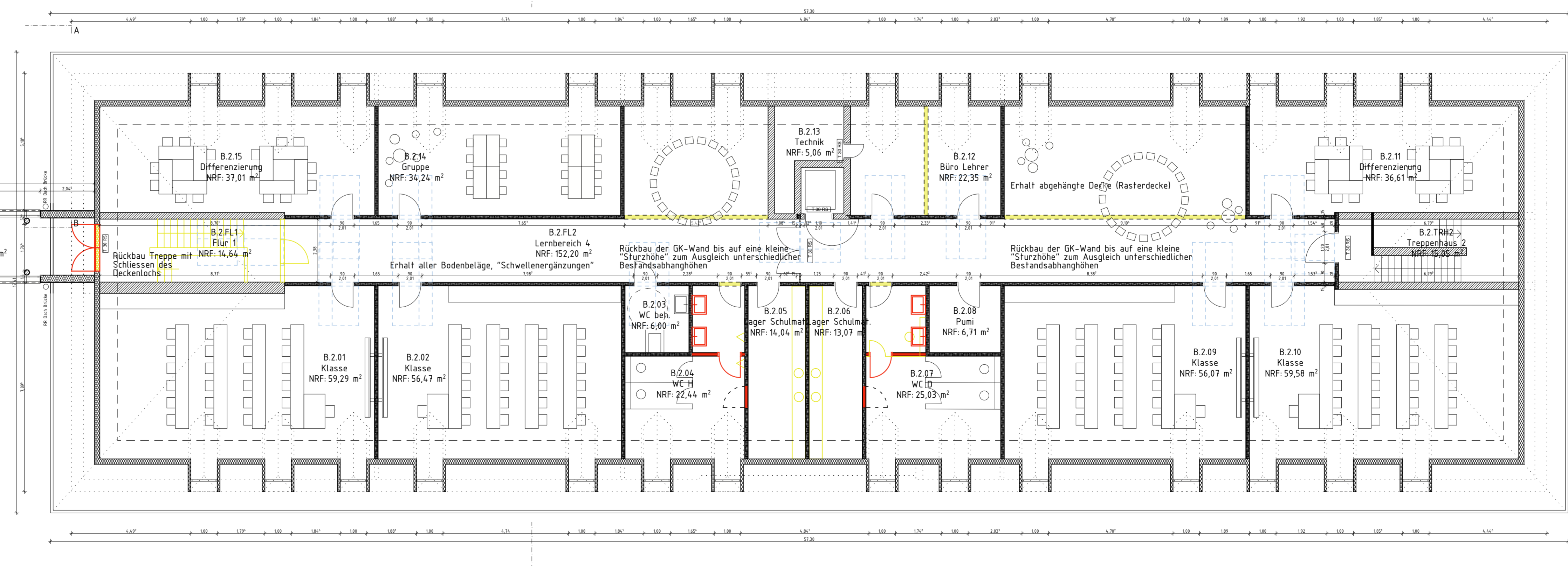
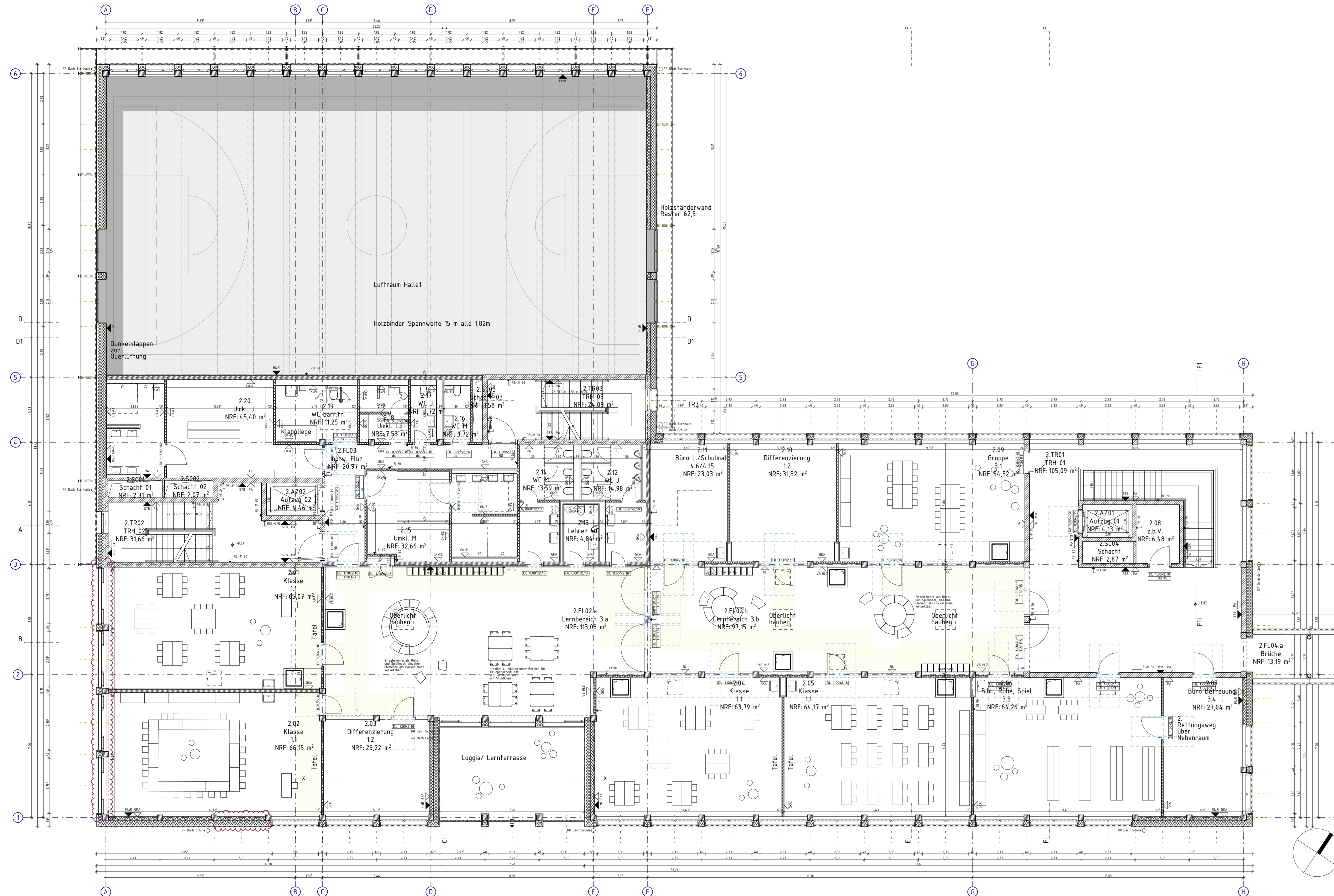

LEGENDE

OKFF EG ± 0,00 ± +88,05m ueNN
Alle Höhenangaben beziehen sich auf OKFF.

BD	Büsendurchbruch	OK	Oberkante	UZ	Unterzug
BBH	Brüstungshöhe OKFF	RD	Rohdecke	UEZ	Überzug
BS	Bodenschlitz	RR	Regenrohr	VK	Vorderkante
DD	Deckendurchbruch	RWA	Rauch-/Wärmedaube	VSS	Vorsatzschale
DS	Deckenschlitz	SUK	Sturzunterkante	WB	Wanddurchbruch
FF	Fertigfußboden	TS	Transmissie	WS	Wandschlitz
FR	Fallrohr	SP	Sprinklerleitung	WÜ	wasserdurchlässiger Beton
HK	Heizkörper	SW	schwarze Wärme		
LH	lichte Raumhöhe	UK	Unterkante		
NE	Nachbauwerk	UKF	Unterkante fertig		

Schraffuren / Symbole / Flächen

	Stahlbeton		Raumtempel
	Betonfertigteil		Raumbezeichnung
	Mauerwerk		Ergänzung
	Holzmassiv		Fläche
	Holzstützwand		Türtempel
	Dämmung		Robbauöffnung
	Wanddurchbruch		Brandschutzkl.
	Schlitz		Türqualitäten
	Wandhydrant		dichtschließende Tür
			Tür mit T30-Brandschutzklass.
			Tür mit T90-Brandschutzklass.
			Rauchschutztür
			Nachströmöffnung

Wandqualitäten

BESA	Beton geordnet Schalung + Anstrich	MWGA	Mauerwerk Fugengießstrich + Anstrich
FL	Fliesenpiegel bis Höhe xxx	STB	Stahlbeton
GKA	Gipskarton + Anstrich	PA	Putz + Anstrich
SP	Spiegel	V5-FL	Vorsatzschale + Fliesen
VSA	Vorsatzschale + Anstrich	F90	Wand mit F90-Brandschutzkl.
GK-FL	GK-Wand + Fliesen	F90 A+H	Wand mit F90-Brandschutzkl./nichtbrennbarer Baustoff, Widerstandsfähig gegen zusätzliche mechanisch Belastung
GLS	Glastassade	F30	Wand mit F30-Brandschutzkl.
HLZ	Holzverkleidung gestrichen matt	RS	Rauchschutzglas-/Fassade

Barrierefreiheit

Platzbedarf Rollstuhl vor Türen

Türöffnung/ automatische Türen

Anfahrbereich neben Türsicken

Fassadenraster Achse A/1-3	SC	SC	24.05.24	B
Anpassungen Statik	SC <td>SC <td>25.03.24 <td>A</td> </td></td>	SC <td>25.03.24 <td>A</td> </td>	25.03.24 <td>A</td>	A
ÄNDERUNG	BEARB.	GEZ.		INDEX

PLANÜBERSICHT:

BAUHERR:
SEG Stadtentwicklungsgesellschaft Wiesbaden mbH
Konrad-Adenauer-Ring 11
60389 Frankfurt am Main
Tel.: 0617 778080

UNTERSCHRIFT BAUHERR

Architekt:
Ferdinand Heide Architekt Planungsgesellschaft mbH
Alte Fechenheim 103
60386 Frankfurt am Main
Tel.: 069 4208270

UNTERSCHRIFT ARCHITEKT

BAUVORHABEN:
Erweiterung der Bertha- von- Suttner- Schule um einen Neubau mit Sporthalle mit zwei Einfeldhallen und Umbau der Bestandschule

PLANNUMMER: BVS_4_ARC_GR_02_0100_B

PLANNHALT: 06_Bauzeichnungen Grundriss 2. Obergeschoss	BEARBEITET: SC
	GEZEICHNET: SC
	MAßSTAB: 1:100
	DATUM: 21.03.2024