



IM-Projekt-Nr.
Rechnungsjahr 2024

Kostenschätzung

über: Grundhafte Erneuerung von Wirtschaftswegen in Wiesbaden

Kostengrundlage

Kostengruppe	Bezeichnung	Kosten
100	Grunderwerb	0 €
200	Planung	0 €
300	Straßenbau	650.000 €
400	Ingenieurbauwerke	0 €
500	Verkehrstechnische Einrichtungen	0 €
600	Beleuchtung	0 €
700	Baunebenkosten	0 €
	Gesamtkosten	650.000 €
	nach Abzug von ...	0 €
	zu finanzierende Gesamtkosten	650.000 €

Bemerkung:

Aufgestellt: 05.04.2024

Fäth

Geprüft: 05.04.2024

Klose

Gesehen: 05.04.2024

Gunkel

Kostenschätzung

Grundhafte Erneuerung von Wirtschaftswegen in Wiesbaden

KBK-Nr.	Menge	Mengen-Einheit	Veranschlagte Leistung oder Lieferung	Kosten Je Einheit Euro	Einzelkosten Euro
			SAP-Kostengruppe 300, Straßenbau		
			310 Straßenkörper inkl. Einrichtungen		
			Wiesbaden -Nordenstadt		
			Flur: 1-39/1; Oppelner Str		
	1	psch	Baustelleneinrichtung	5.000,00	5.000,00
	207	M3	Betonaufbruch	180,00	37.260,00
	207	M3	Abfuhr und Deponiekosten	78,00	16.146,00
	50	to	Schotter liefern und einbauen	50,00	2.500,00
	1036	M2	Asphalttragschicht 10 cm liefern und einb.	33,00	34.188,00
	1.036	M2	Asphalttragschicht 10 cm liefern und einb.	34,00	35.224,00
			Wiesbaden-Igstadt		
			Flur: 26-8/00; Nassländer		
	1	pasch	Baustelleneinrichtung	5.000,00	5.000,00
	81	M3	Betonaufbruch	180,00	14.580,00
	81	M3	Abfuhr und Depoeniekosten	78,00	6.318,00
	10	to	Schotter liefern und einbauen	50,00	500,00
	405	M2	Asphalttragschicht 10 cm liefern und einb	33,00	13.365,00
	405	M2	Asphalttragschicht 10 cm liefern und einb.	34,00	13.770,00
			Wiesbaden-Nordenstadt		
			flur: 4-1/00; Nassländer		
	1	psch	Baustelleneinrichtung	5.000,00	5.000,00
	250	M3	Betonaufbruch	180,00	45.000,00
	250	M3	Abfuhr und Deponiekosten	78,00	19.500,00
	50	to	Schotter liefern und einbauen	50,00	2.500,00
	1250	M2	Asphalttragschicht 10 cm. Liefern und einb.	33,00	41.250,00
	1250	M2	Asphalttragschicht 10 cm liefern und einb.	34,00	42.500,00
			Wiesbaden-Nordenstadt		
			Flur: 17-5/00, An der Hochheimer Straße		
	1	psch	Baustelleneinrichtung	5.000,00	5.000,00
	1550	M2	Reinigen und Haftkleber anspritzen	7,50	11.625,00
	1500	M2	Tragdeckschicht 10 cm im Hocheinbau	34,00	51.000,00
			Wiesbaden-Nordenstadt		
			Flur: 11-110/10, An der Hochheimer Straße		
	1	psch	Baustelleneinrichtung	5.000,00	5.000,00
	350	M2	Reinigen und Haftkleber anspritzen	7,50	9.300,00
	350	M2	Tragdeckschicht 10 cm im Hocheinbau	34,00	51.000,00

KBK-Nr.	Menge	Mengen- Einheit	Veranschlagte Leistung oder Lieferung	Kosten je Einheit Euro	Einzel- kosten Euro
			SAP-Kostengruppe 300, Straßenbau		
			SAP-Kostengruppe 300, Straßenbau		
			310 Straßenkörper inkl. Einrichtungen		
			Wiesbaden-Nordenstadt		
			Flur: 3-27/1; Auf dem Heßler		
	1	psch	Baustelleneinrichtung	5.000,00	5.000,00
	1550	M2	Reinigen und Haftkleber anspritzen	7,50	9.300,00
	1500	M2	Tragdeckschicht 10 cm im Hocheinbau	34,00	51.000,00
			Nettosumme Kostengruppe 300		537.826,00
			Zuschl. f. Kleinleist. (ohne BE/VS)		8.000,00
			Zwischensumme		545.826,00
			Zuschlag für Mehrwertsteuer 19 % von	545.826,00	103.700,00
			Summe Kostengruppe 300		649.526,00
			Kosten Kostengruppe 300		650.000,00

E 452327 m

N 5546620 m

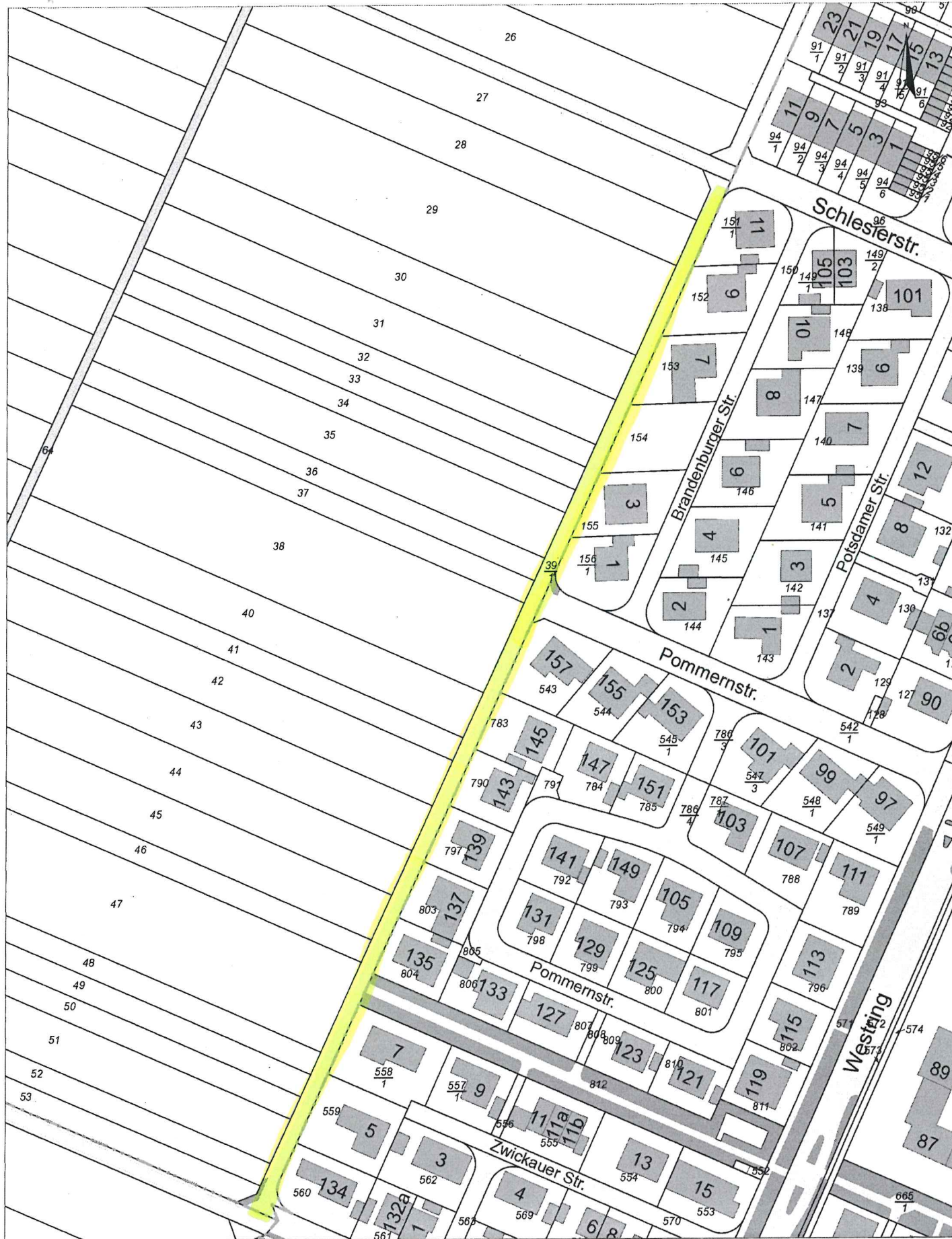

E 453176 m

N 5547641 m

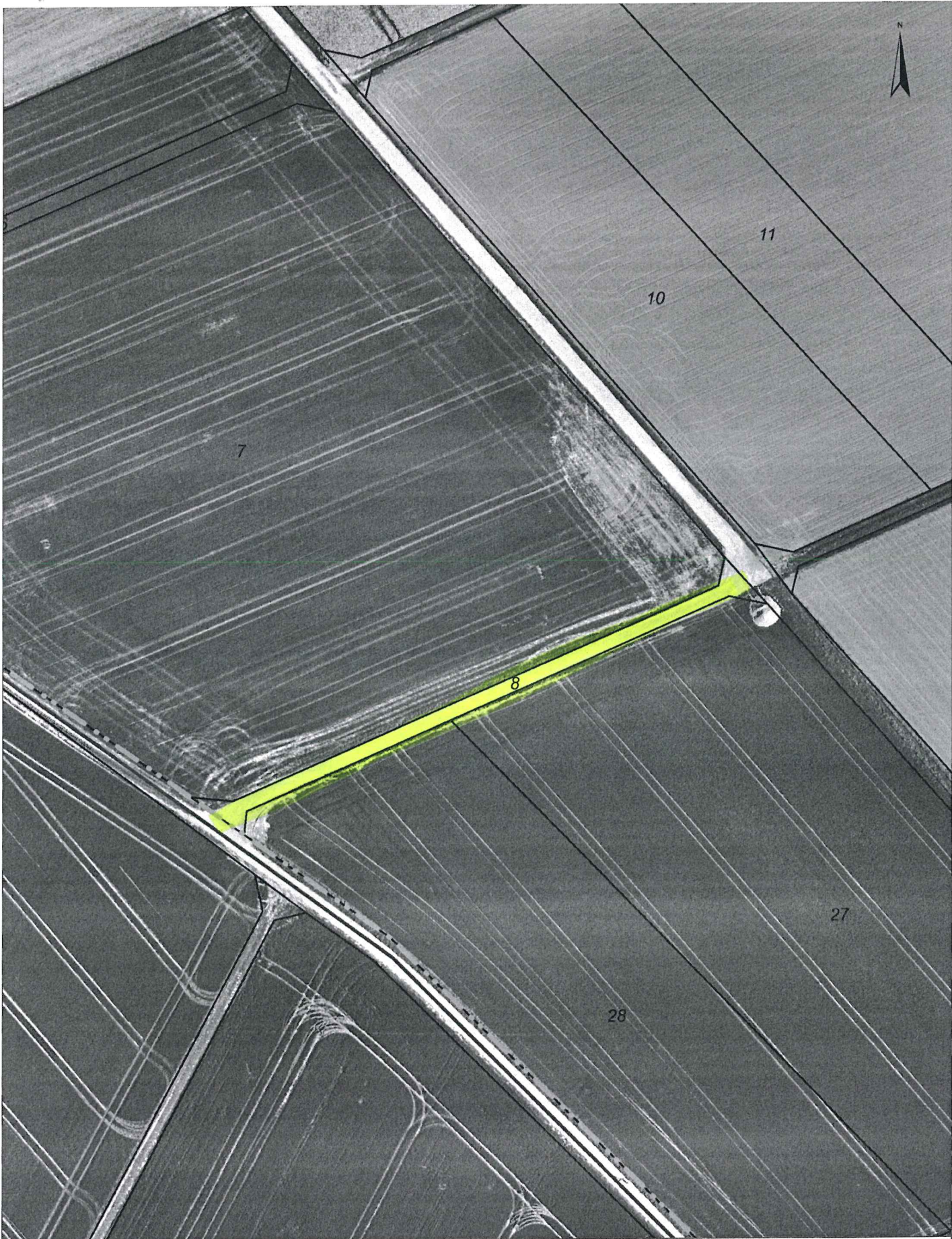

Kartenauszug

Maßstab: 1 : 1.000
Gemarkung:
Flur:
Flurstück:
Lage:

Bemerkung:

Bearbeiter/in: Landeshauptstadt Wiesbaden

Wiesbaden, den 04.04.2024
Der Magistrat
der Landeshauptstadt Wiesbaden
-Tiefbau- u. Vermessungsamt-
Nur für den Dienstgebrauch



N 5547359 m

E 452981 m

E 453363 m

N 5547419 m

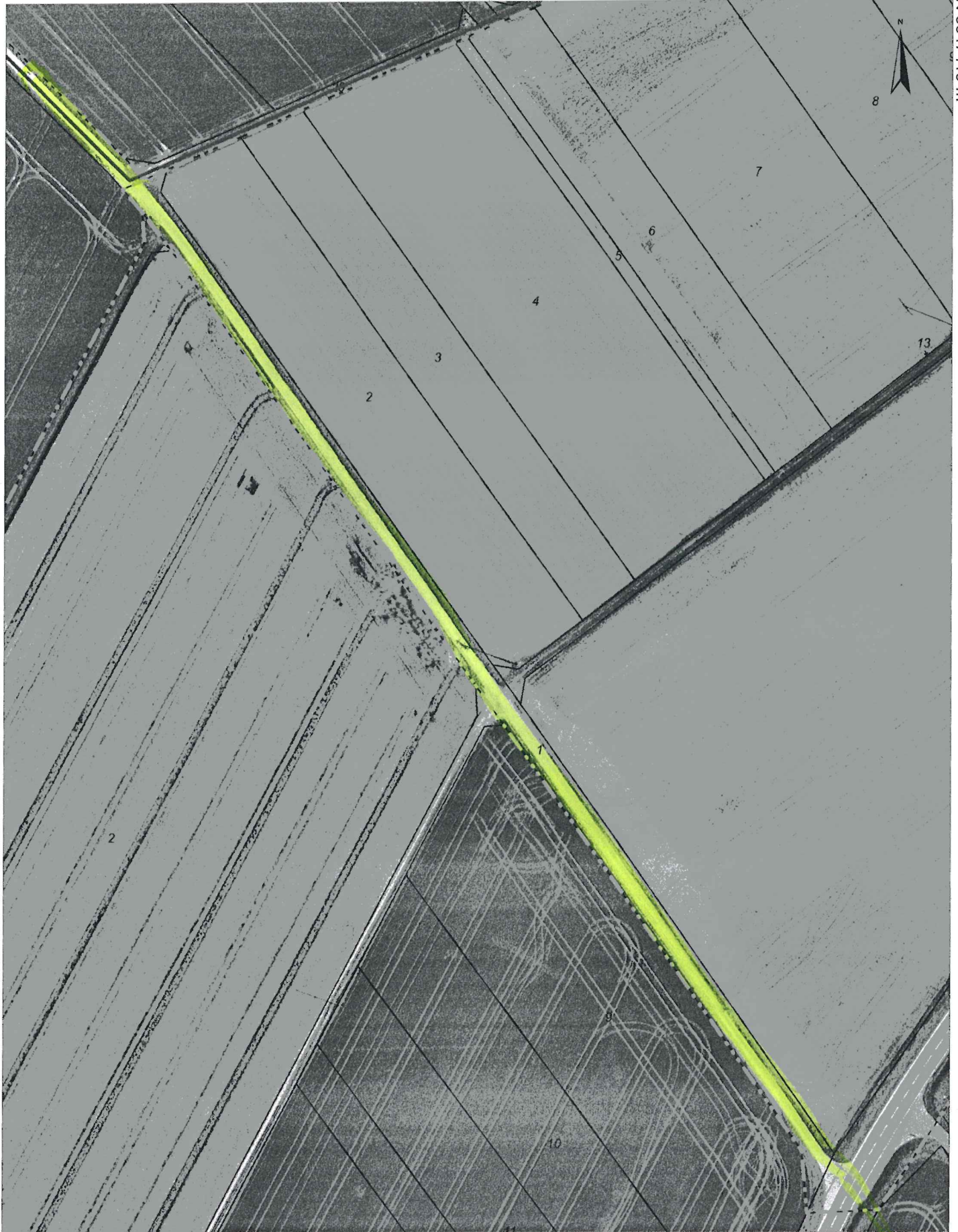

N 5547042 m

E 453102 m

Kartenauszug

Maßstab: 1 : 1.336
 Gemarkung:
 Flur:
 Flurstück:
 Lage:

Bemerkung:

Bearbeiter/In: Landeshauptstadt Wiesbaden

Wiesbaden, den 04.04.2024
 Der Magistrat
 der Landeshauptstadt Wiesbaden
 -Tiefbau- u. Vermessungsamt-
 Nur für den Dienstgebrauch



E 453009 m

N 5544808 m



An der Hochheimer Str.

10

6

7

8

Kartenauszug

Maßstab: 1 : 1.500

Gemarkung:

Flur:

Flurstück:

Lage:

Bearbeiter/in: Landeshauptstadt Wiesbaden

Bemerkung:

Wiesbaden, den 04.04.2024

Der Magistrat
der Landeshauptstadt Wiesbaden

-Tiefbau- u. Vermessungsamt-
Nur für den Dienstgebrauch



N 5544385 m

E 452716 m

E 453095 m

N 5544841 m



103

An der Hochheimer Straße

110/14

109/4

110/10

Kartenauszug

Maßstab: 1 : 525
Gemarkung:
Flur:
Flurstück:
Lage:

Bemerkung:

Wiesbaden, den 04.04.2024
Der Magistrat
der Landeshauptstadt Wiesbaden
-Tiefbau- u. Vermessungsamt-
Nur für den Dienstgebrauch



Bearbeiter/in: Landeshauptstadt Wiesbaden

N 5544693 m

E 452992 m

E 453200 m

N 5547572 m

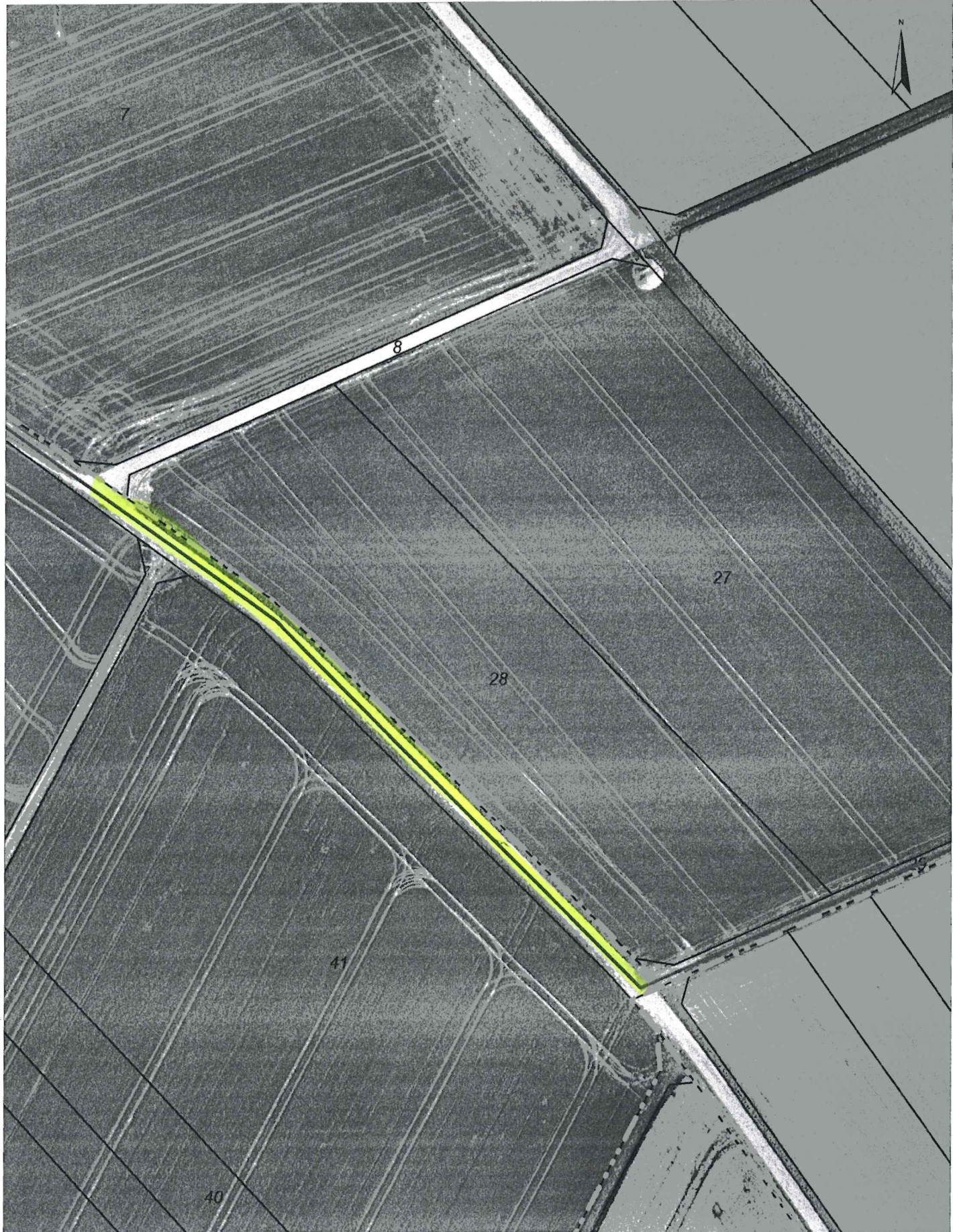

N 5547290 m

E 453005 m

Kartenauszug

Maßstab: 1 : 1.000
Gemarkung:
Flur:
Flurstück:
Lage:

Bemerkung:

Bearbeiter/in: Landeshauptstadt Wiesbaden

Wiesbaden, den 04.04.2024
Der Magistrat
der Landeshauptstadt Wiesbaden
-Tiefbau- u. Vermessungsamt-
Nur für den Dienstgebrauch



