

E 446293 m
N 5548692 m



Wiesbaden, den 13.01.2021
Der Magistrat
der Landeshauptstadt Wiesbaden
-Trieftau- u. Vermessungsamt-
Nur für den Dienstgebrauch

Kartenauszug

Maßstab 1 : 800
Gemarkung
Flur
Flurstück
Lage
Bearbeiter

N 5548536 m

E 446067 m

E 452647 m

N 5551057 m



MEDENBACH

Ausblickstraße

Kartenauszug

Maßstab: 1 : 593
 Gemarkung:
 Flur:
 Flurstück:
 Lage:

Bemerkung:

Wiesbaden, den 28.02.2024
 Der Magistrat
 der Landeshauptstadt Wiesbaden
 -Tiefbau- u. Vermessungsamt-
 Nur für den Dienstgebrauch

Bearbeiter/in: Landeshauptstadt Wiesbaden



N 5550899 m

E 452532 m

E 444104 m

N 5549033 m



Albrecht-D



Kartenauszug

Maßstab: 1 : 793
 Gemarkung:
 Flur:
 Flurstück:
 Lage:

Bemerkung:

Bearbeiter/in: Landeshauptstadt Wiesbaden

Wiesbaden, den 27.02.2024
 Der Magistrat
 der Landeshauptstadt Wiesbaden
 -Tiefbau- u. Vermessungsamt-
 Nur für den Dienstgebrauch



N 5548809 m

E 443949 m

E 444130 m

N 5549035 m

Albrecht-Dürer-A



Kartenauszug

Maßstab: 1 : 793

Gemarkung:

Flur:

Flurstück:

Lage:

Bearbeiter/in: Landeshauptstadt Wiesbaden

Bemerkung:

Wiesbaden, den 27.02.2024

Der Magistrat
der Landeshauptstadt Wiesbaden

-Tiefbau- u. Vermessungsamt-
Nur für den Dienstgebrauch



N 5548811 m

E 443975 m

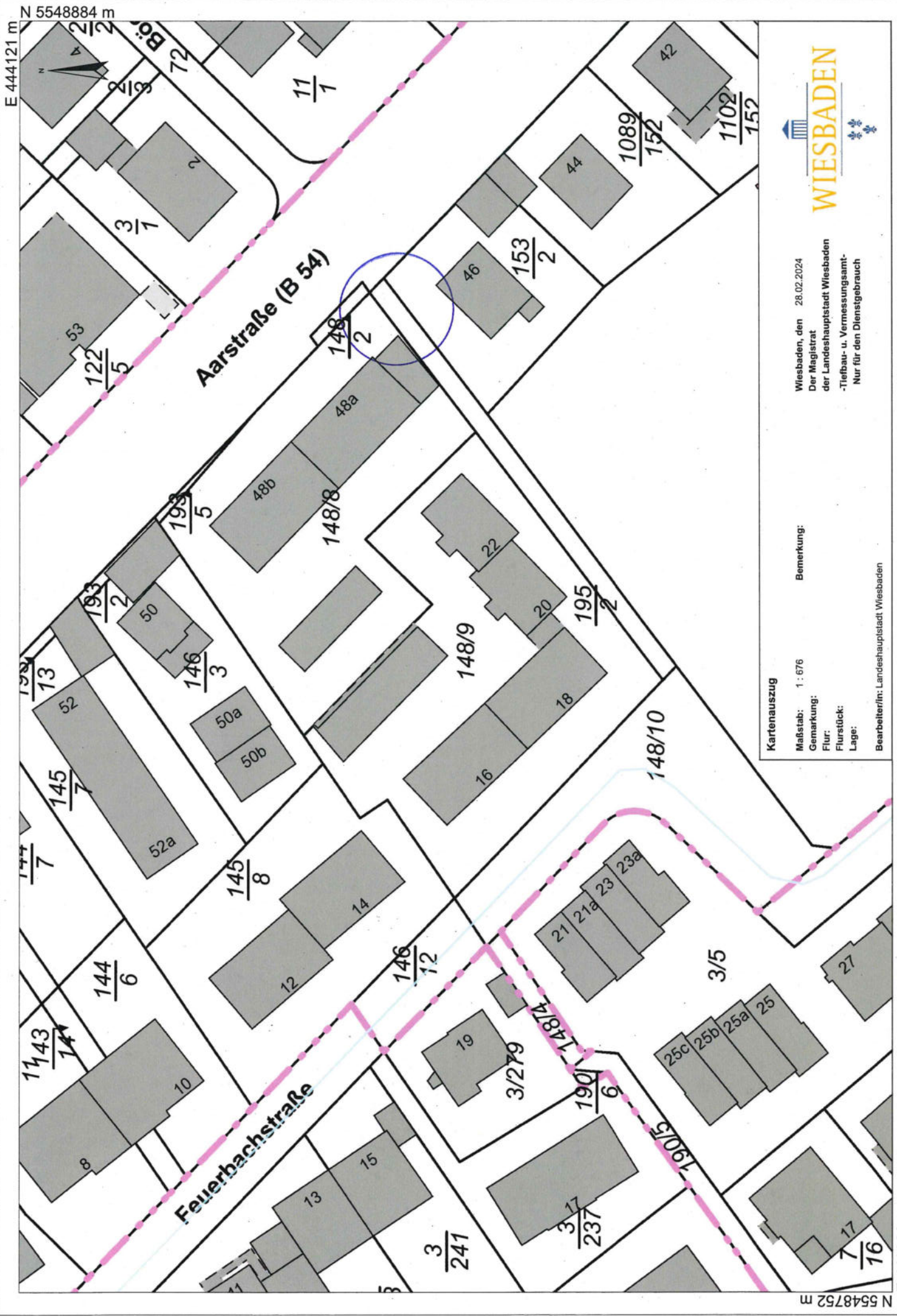

E 444121 m

N 5548884 m



Wiesbaden, den 28.02.2024
 Der Magistrat
 der Landeshauptstadt Wiesbaden
 -Tiefbau- u. Vermessungsamt-
 Nur für den Dienstgebrauch

Kartenauszug
 Maßstab: 1 : 676
 Gemarkung:
 Flurstück:
 Lage:
 Bemerkung:
 Bearbeiter/in: Landeshauptstadt Wiesbaden

E 443930 m

N 5548752 m

E 444121 m
N 5548884 m



WIESBADEN

Wiesbaden, den 28.02.2024
Der Magistrat
der Landeshauptstadt Wiesbaden
-Tiefbau- u. Vermessungsamt-
Nur für den Dienstgebrauch

Kartenauszug
Maßstab: 1 : 676
Gemarkung:
Flurstück:
Lage:
Bemerkung:
Bearbeiter/in: Landeshauptstadt Wiesbaden

N 5548752 m

E 443930 m

E 446082 m

N 5548679 m

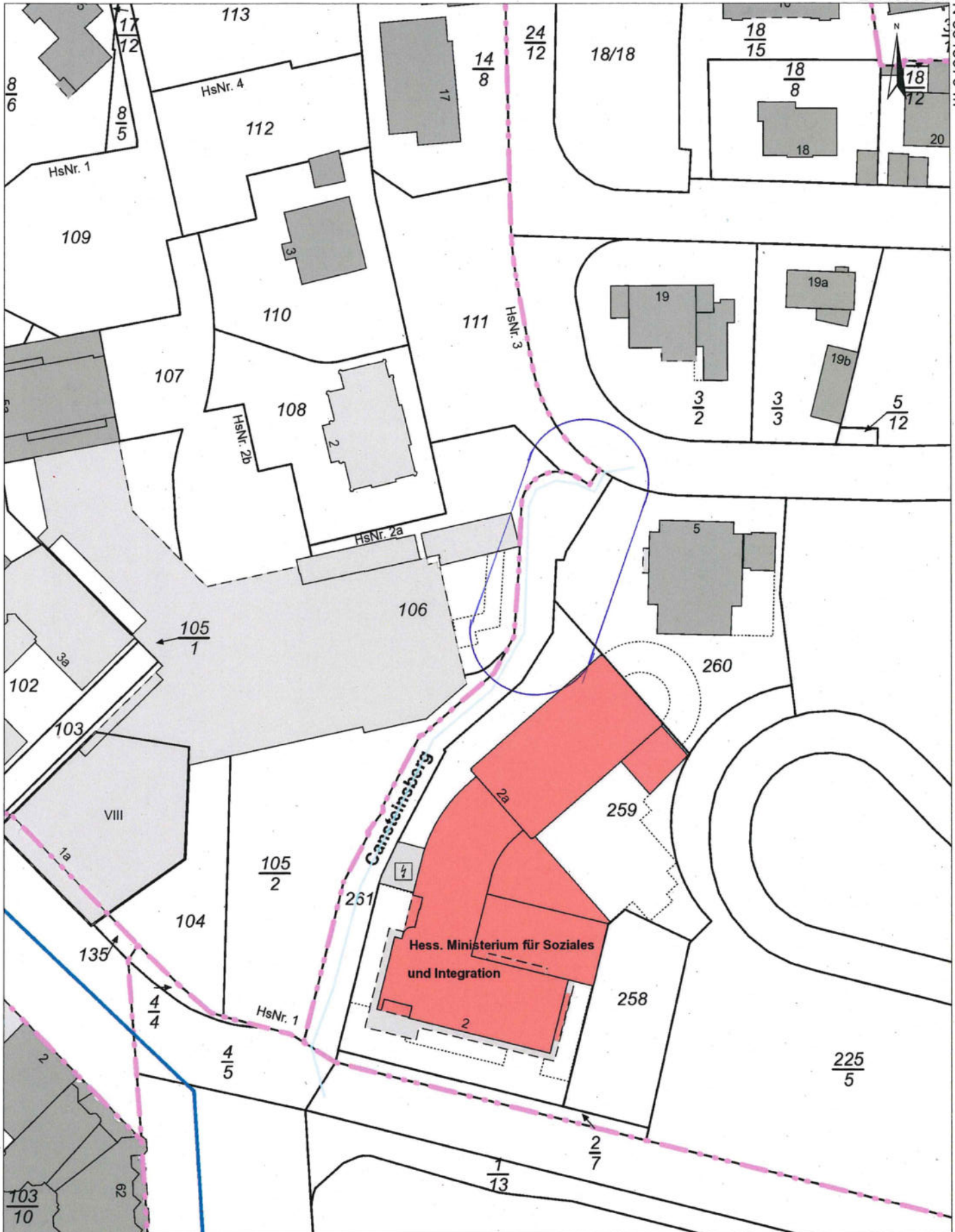

N 5548414 m

E 445899 m

Kartenauszug

Maßstab: 1 : 941
 Gemarkung:
 Flur:
 Flurstück:
 Lage:

Bemerkung:

Bearbeiter/in: Landeshauptstadt Wiesbaden

Wiesbaden, den 28.02.2024
 Der Magistrat
 der Landeshauptstadt Wiesbaden
 -Tiefbau- u. Vermessungsamt-
 Nur für den Dienstgebrauch



E 446082 m

N 5548679 m



N 5548414 m

E 445899 m

Kartenauszug

Maßstab: 1 : 941
 Gemarkung:
 Flur:
 Flurstück:
 Lage:

Bemerkung:

Bearbeiter/In: Landeshauptstadt Wiesbaden

Wiesbaden, den 28.02.2024
 Der Magistrat
 der Landeshauptstadt Wiesbaden
 -Tiefbau- u. Vermessungsamt-
 Nur für den Dienstgebrauch



E 446880 m

N 5549331 m



Sonnenberger Straße (K 647)

244/2

Richard-Wagner-Straße

Egidystraße

Sonnenberger Straße (K 647)

Kartenauszug

Maßstab: 1 : 1.003
 Gemarkung:
 Flur:
 Flurstück:
 Lage:

Bemerkung:

Bearbeiter/In: Landeshauptstadt Wiesbaden

Wiesbaden, den 28.02.2024
 Der Magistrat
 der Landeshauptstadt Wiesbaden
 -Tiefbau- u. Vermessungsamt-
 Nur für den Dienstgebrauch



N 5549048 m

E 446684 m

E 446880 m

N 5549331 m

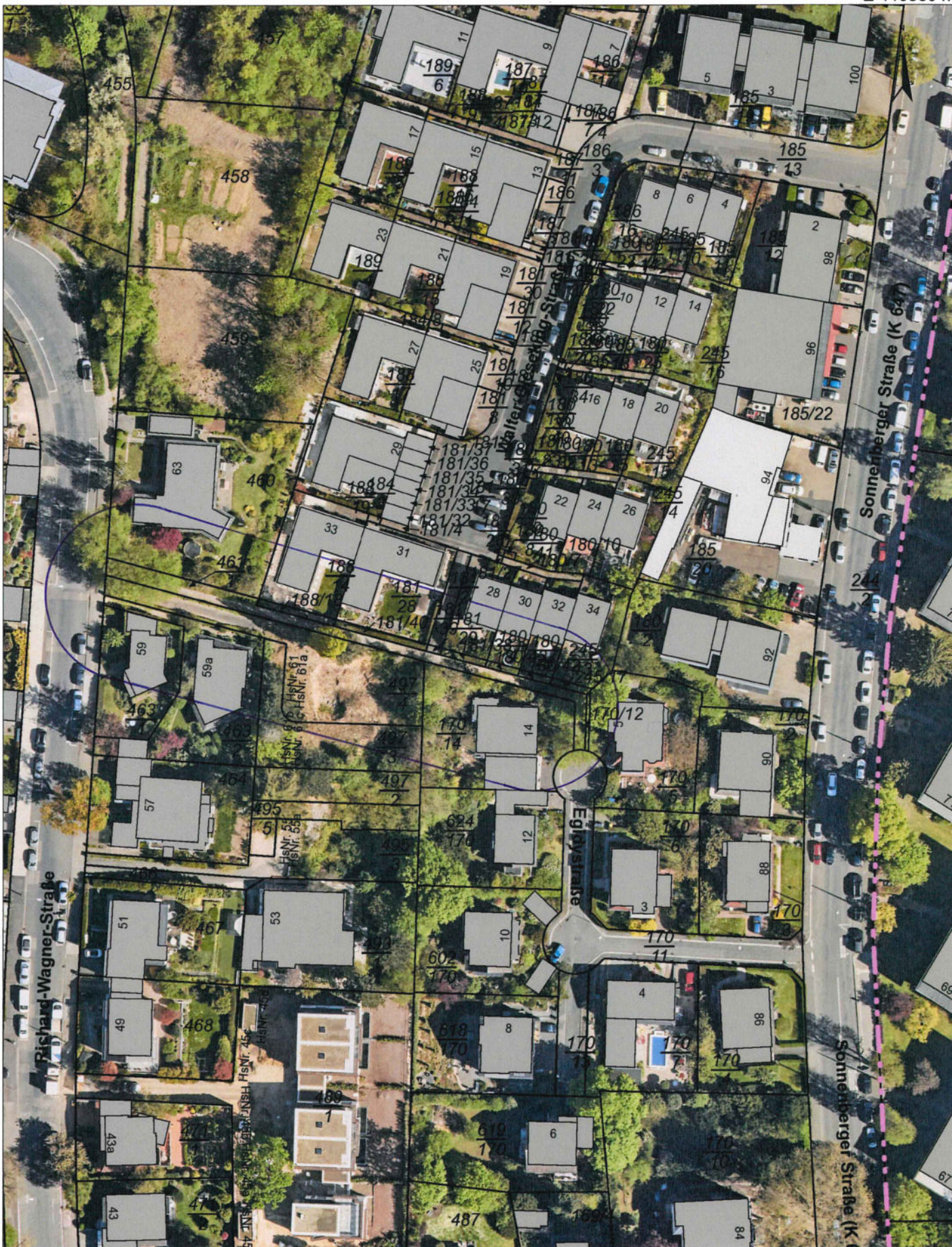

Kartenauszug

Maßstab: 1 : 1.003
 Gemarkung:
 Flur:
 Flurstück:
 Lage:

Bemerkung:

Wiesbaden, den 28.02.2024
 Der Magistrat
 der Landeshauptstadt Wiesbaden
 -Tiefbau- u. Vermessungsamt-
 Nur für den Dienstgebrauch

Bearbeiter/In: Landeshauptstadt Wiesbaden



N 5549048 m

E 446684 m

N 5549874 m

E 446291 m



E 446371 m

N 5549929 m

Kartenauszug

Mastab: 1 : 202

Gemarkung:

Flur:

Flurstück:

Lage:

Bearbeiter/in: Landeshauptstadt Wiesbaden

Bemerkung:

Wiesbaden, den 20.12.2022

Der Magistrat
der Landeshauptstadt Wiesbaden
-Tiefbau- u. Vermessungsamt-
Nur für den Dienstgebrauch

WIESBADEN

N 5549874 m

E 446291 m

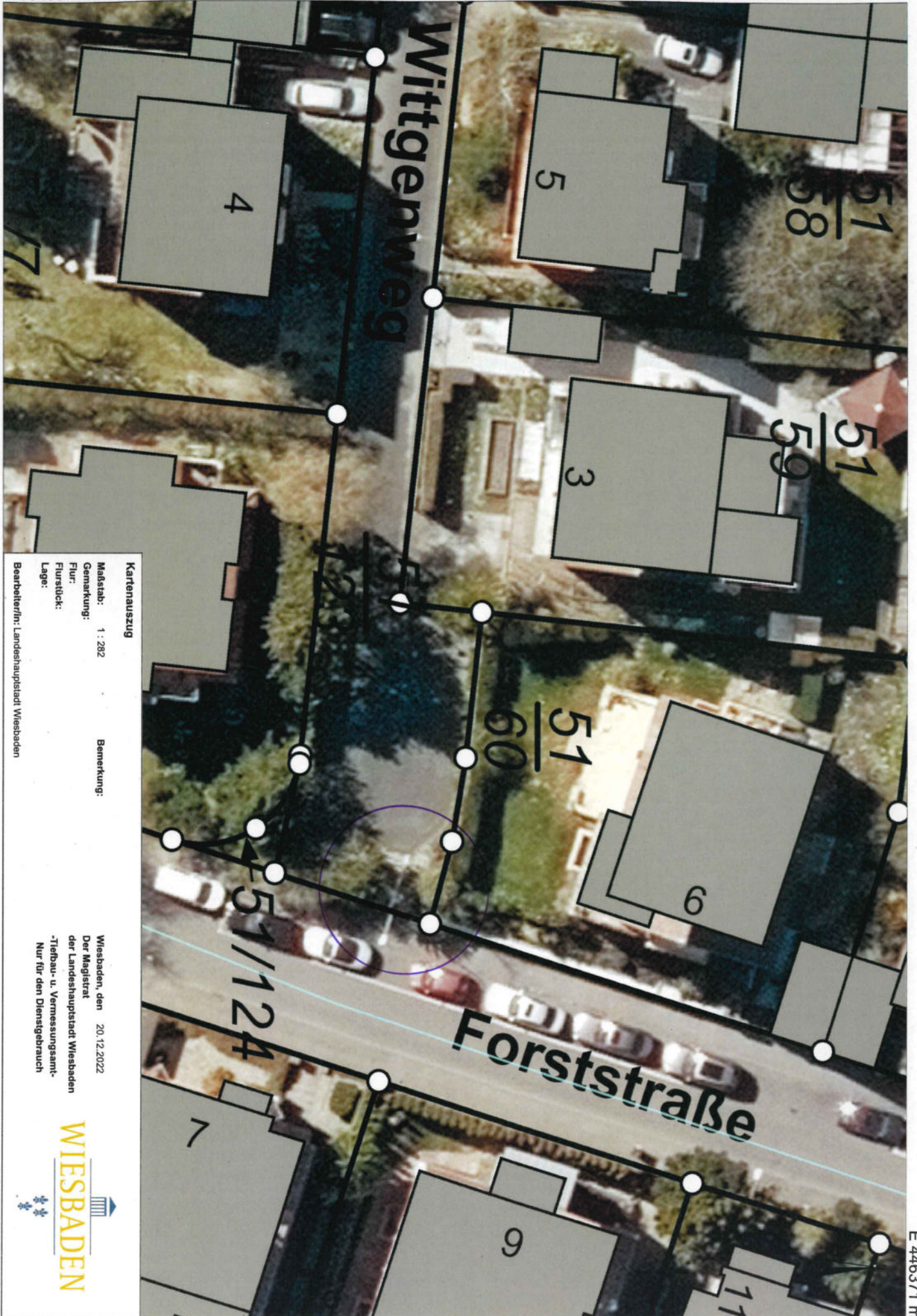

E 446371 m

N 5549929 m

Kartenauszug

Maßstab: 1 : 282

Gemarkung:

Flur:

Flurstück:

Lage:

Bearbeiter/in: Landeshauptstadt Wiesbaden

Bemerkung:

Wiesbaden, den 20.12.2022

Der Magistrat

der Landeshauptstadt Wiesbaden

-Tiefbau- u. Vermessungsamt-

Nur für den Dienstgebrauch

WIESBADEN





Kartenauszug

Maßstab: 1 : 4.792
 Gemarkung:
 Flur:
 Flurstück:
 Lage:

Bemerkung:

Bearbeiter/in: Landeshauptstadt Wiesbaden

Wiesbaden, den 11.11.2022
 Der Magistrat
 der Landeshauptstadt Wiesbaden
 -Tiefbau- u. Vermessungsamt-
 Nur für den Dienstgebrauch





Kartenauszug

Maßstab: 1 : 1.200
Gemarkung: Mainz-Kostheim
Flurstück: 16
Flurstück: 8/3
Lage: Verbindung Rheinufer Kastel mit Maarau

Bemerkung:
 WI 10 Lachebrücke mit
 Rampenbauwerke

Bearbeiter/in: Landeshauptstadt Wiesbaden

Wiesbaden, den 28.02.2024
Der Magistrat
 der Landeshauptstadt Wiesbaden
 -Tiefbau- u. Vermessungsamt-
 Nur für den Dienstgebrauch



E 447037 m

N 5544566 m



N 5543981 m

E 446191 m

Kartenauszug

Maßstab: 1 : 3.000
 Gemarkung:
 Flur:
 Flurstück:
 Lage:

Bemerkung:

Bearbeiter/in: Landeshauptstadt Wiesbaden

Wiesbaden, den 02.06.2023
 Der Magistrat
 der Landeshauptstadt Wiesbaden
 -Tiefbau- u. Vermessungsamt-
 Nur für den Dienstgebrauch



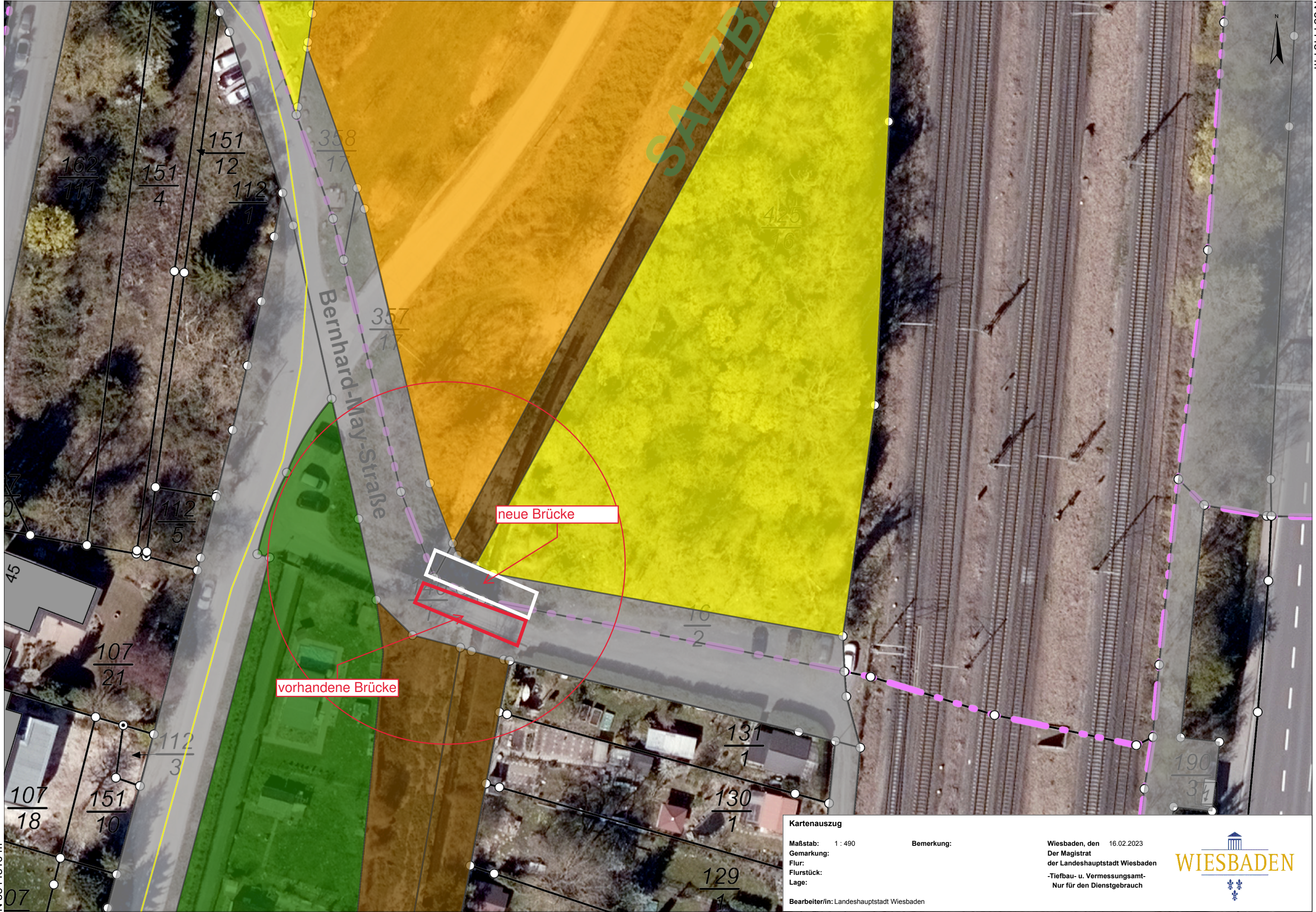

Kartenauszug

Maßstab: 1 : 490
 Gemarkung:
 Flurstück:
 Flurstück:
 Lage:

Bemerkung:

Wiesbaden, den 16.02.2023
 Der Magistrat
 der Landeshauptstadt Wiesbaden
 -Tiefbau- u. Vermessungsamt-
 Nur für den Dienstgebrauch

Bearbeiter/in: Landeshauptstadt Wiesbaden



E 451829 m

N 5552649 m

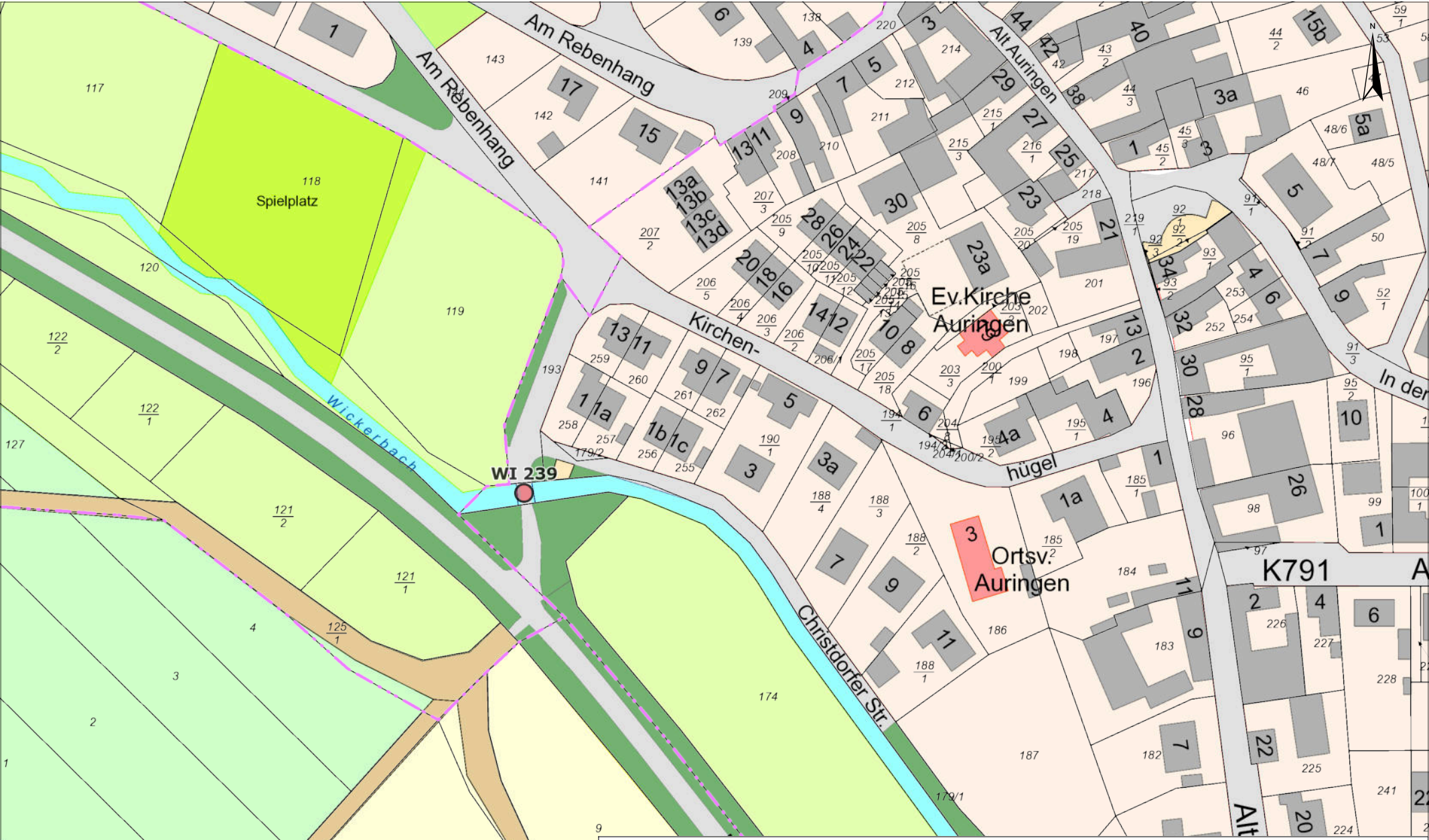

N 5552356 m

E 451406 m

Kartenauszug

Maßstab: 1 : 1.500
Gemarkung: Auringen
Flur: 1
Flurstück: 193
Lage: Am Lindenborn / Christorfer Straße

Bemerkung:
 Brückenbauwerk WI 239

Bearbeiter/in: Landeshauptstadt Wiesbaden

Wiesbaden, den 29.02.2024
 Der Magistrat
 der Landeshauptstadt Wiesbaden
 -Tiefbau- u. Vermessungsamt-
 Nur für den Dienstgebrauch



E 451665 m

N 5552581 m



ühle

Berg

Kartenauszug

Maßstab: 1 : 750
Gemarkung: Auringen
Flur: 1
Flurstück: 193
Lage: Am Lindenborn / Christdorfer Straße

Bemerkung:
 Brückenbauwerk WI 239

Bearbeiter/in: Landeshauptstadt Wiesbaden

Wiesbaden, den 29.02.2024
 Der Magistrat
 der Landeshauptstadt Wiesbaden
 -Tiefbau- u. Vermessungsamt-
 Nur für den Dienstgebrauch



N 5552435 m

E 451453 m

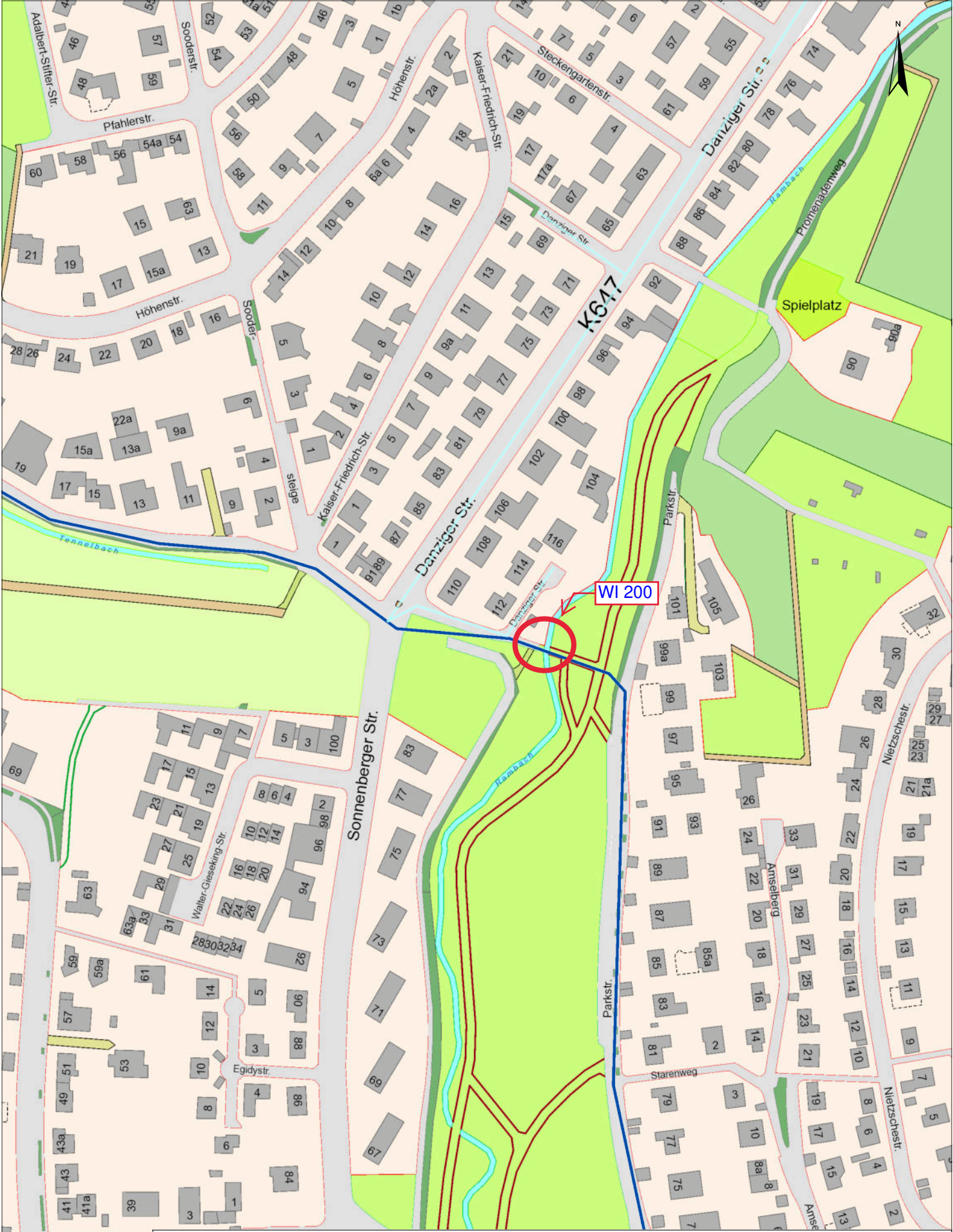

Kartenauszug

Maßstab: 1 : 2.636
Gemarkung:
Flur:
Flurstück:
Lage:

Bemerkung:

Wiesbaden, den 27.09.2022
 Der Magistrat
 der Landeshauptstadt Wiesbaden
 -Tiefbau- u. Vermessungsamt-
 Nur für den Dienstgebrauch

Bearbeiter/in: Landeshauptstadt Wiesbaden



E 447027 m

N 5549424 m

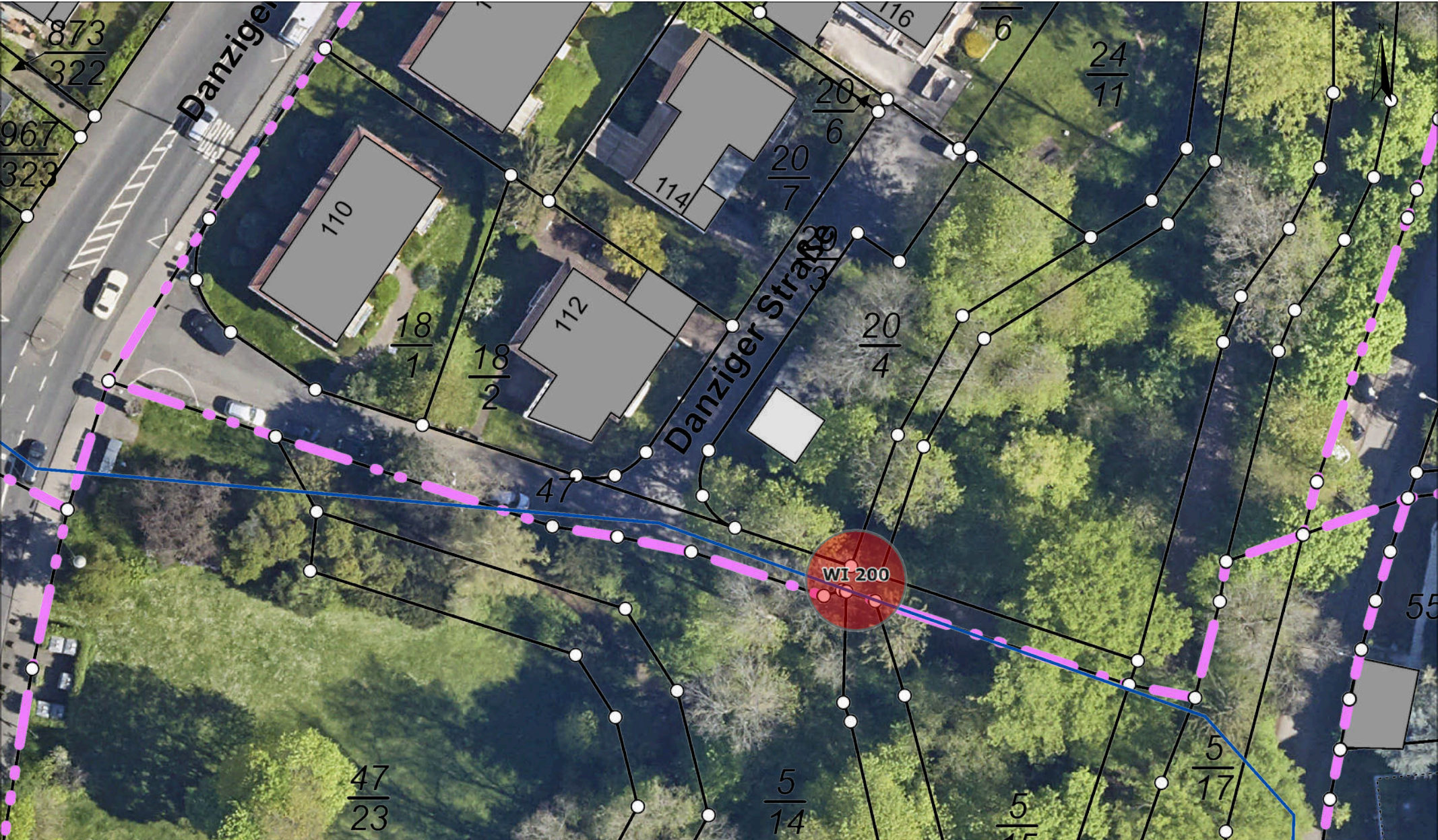

N 5549327 m

E 446886 m

Kartenauszug

Maßstab: 1 : 500
Gemarkung: Wiesbaden-Sonnenberg
Flur: 15
Flurstück: 47
Lage: Danziger Straße 112

Bemerkung: Brücke über den Rambach

Bearbeiter/in: Landeshauptstadt Wiesbaden

Wiesbaden, den 15.11.2023
 Der Magistrat
 der Landeshauptstadt Wiesbaden
 -Tiefbau- u. Vermessungsamt-
 Nur für den Dienstgebrauch



