Antrag Nr. 23-O-11-0057
CDU

Betreff:

Installation einer Wegebeleuchtung auf dem Verbindungsweg zwischen der Helen-Keller-Straße und der Wiesbadener Straße [CDU]

Antragstext:

Antrag der CDU-Fraktion

Der Ortsbeirat möge beschließen:

Der Magistrat der Landeshauptstadt Wiesbaden wird gebeten, für eine ausreichende Beleuchtung des Gehweges, der, neben der Helen-Keller-Schule verlaufend die Helen-Keller-Straße mit der Wiesbadener Straße verbindet, zu sorgen.

Begründung:
Der Weg verfügt derzeit über keinerlei Beleuchtung und ist stark umwachsen. Dadurch ist der Weg noch mal stärker verdunkelt. Gerade in der sogenannten dunklen Jahreszeit, zu der auch Schülerinnen und Schüler zu Uhrzeiten unterwegs sind, zu denen es noch oder schon sehr dunkel ist, erzeugt dies einen unsicheren Raum für alle Nutzerinnen und Nutzer des Weges.

Der betroffene Weg:

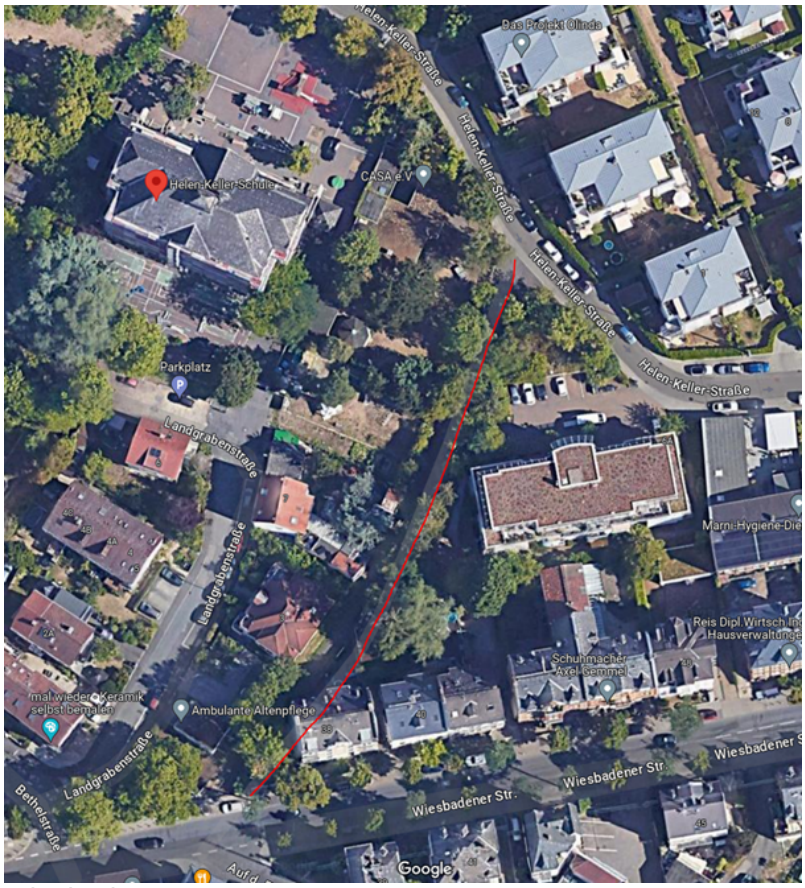

Wiesbaden, 15.11.2023