

E 442393 m

N 554727 m

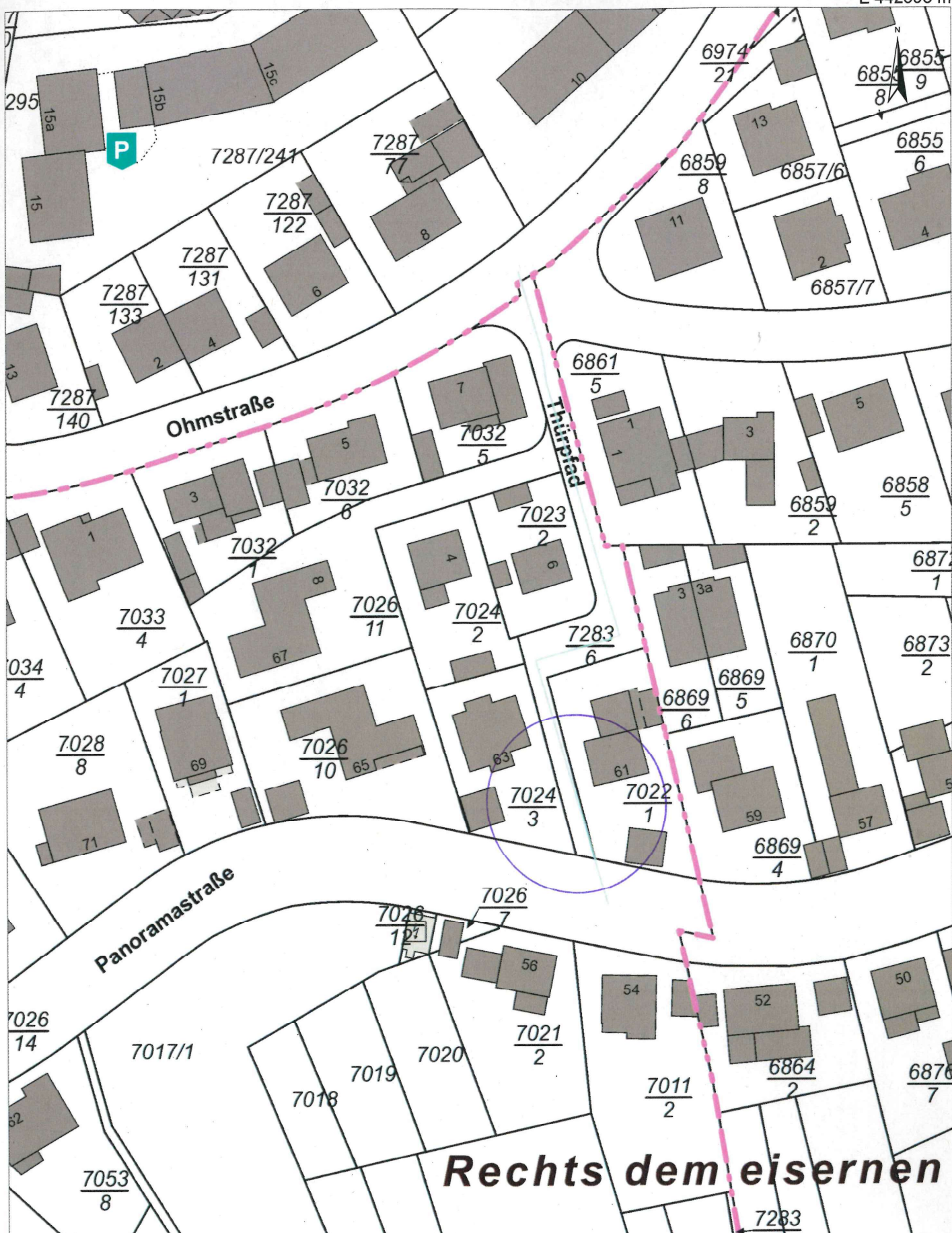

Rechts dem eisernen

Kartenauszug

Maßstab: 1 : 808
 Gemarkung:
 Flur:
 Flurstück:
 Lage:

Bemerkung:

Bearbeiter/in: Landeshauptstadt Wiesbaden

Wiesbaden, den 19.07.2022
 Der Magistrat
 der Landeshauptstadt Wiesbaden

-Tiefbau- u. Vermessungsamt-
 Nur für den Dienstgebrauch



N 5547499 m

7055/11

E 442235 m