Datei: 217107_WLS_2022-07-14.PPL

Projektnummer: 217107

Bauzeitenplan

Wilhelm-Leuschner-Schule Rahmenterminplan Sanierung und Erweiterung Pavillons A + B und C - F

Pos	Vorgang	Dauer	Start	Ende
1	**LP 1 - 4 Sanierung u. Erweiterung A - F**			
2	Leistungsphase 0	43at	Mo, 01.02.21	Mi, 31.03.21
3	Leistungsphase 1-3	290at	Mo, 01.02.21	Fr, 18.03.22
4	Plausibilitätsprüfung (Amt 14)	102at	Mi, 16.02.22	Do, 14.07.22
5	Erstellen der Ausführungsvorlage (Amt 40)	87at	Mo, 14.02.22	Di, 21.06.22
6	Politische Abstimmung	5at	Mi, 22.06.22	Di, 28.06.22
7	Sitzungszug (StVV)	67at	Mi, 29.06.22	Do, 29.09.22
8	Freigabe	1at	Fr, 30.09.22	Fr, 30.09.22
9	Erstellen Genehmigungsplanung	78at	Mo, 21.03.22	Mi, 13.07.22
10	Bauantragsstellung	1at	Fr, 15.07.22	Fr, 15.07.22
11	Baugenehmigung (Amt 63)	126at	Mo, 18.07.22	Mi, 11.01.23
12	**A + B LP 5 - 8 Sanierung u. Erweiterung**	529at	Di, 04.10.22	Mi, 06.11.24
12.1	Ausführungsplanung A + B	171at	Di, 04.10.22	Mi, 07.06.23
12.2	Vorbereitg. Vergabe/Ausschreibungen/ Beauftragungen A + B	296at	Di, 06.12.22	Mi, 07.02.24
12.3	Bauzeit Sanierung und Erweiterung A + B	333at	Di, 18.04.23	Mi, 14.08.24
12.4	Bauzeit Hausmeisterhaus	167at	Di, 18.04.23	Mi, 13.12.23
12.5	Abnahmen Restarbeit A + B	60at	Di, 14.05.24	Mi, 07.08.24
12.6	Fertigstellung/ Inbetriebnahme A + B	43at	Do, 08.08.24	Di, 08.10.24
12.7	Herbstferien 2024 noch nicht bekannt	1at	Fr, 09.08.24	Fr, 09.08.24
12.8	Außenanlagen	43at	Do, 08.08.24	Di, 08.10.24
12.9	Einzug (vorauss. Herbstferien) 2024	25at	Mi, 02.10.24	Mi, 06.11.24
13	**C - F LP 5 - 8 Sanierung u. Erweiterung**	762at	Do, 14.12.23	Do, 24.12.26
13.1	Ausführungsplanung C - F	171at	Do, 14.12.23	Mi, 21.08.24
13.2	Vorbereitg.Vergabe/Ausschreibungen/ Beauftragungen C - F	117at	Fr, 17.05.24	Do, 31.10.24
13.3	Bauzeit Sanierung und Erweiterung C - F	431at	Do, 05.12.24	Mi, 26.08.26
13.4	Abnahmen Restarbeit C - F	67at	Do, 21.05.26	Di, 25.08.26
13.5	Fertigstellung/ Inbetriebnahme C - F	55at	Mi, 19.08.26	Di, 03.11.26
13.6	Außenanlagen	55at	Mi, 19.08.26	Di, 03.11.26
13.7	Herbstferien 2026 noch nicht bekannt	1at	Do, 24.12.26	Do, 24.12.26
13.8	Einzug	32at	Mi, 28.10.26	Do, 10.12.26

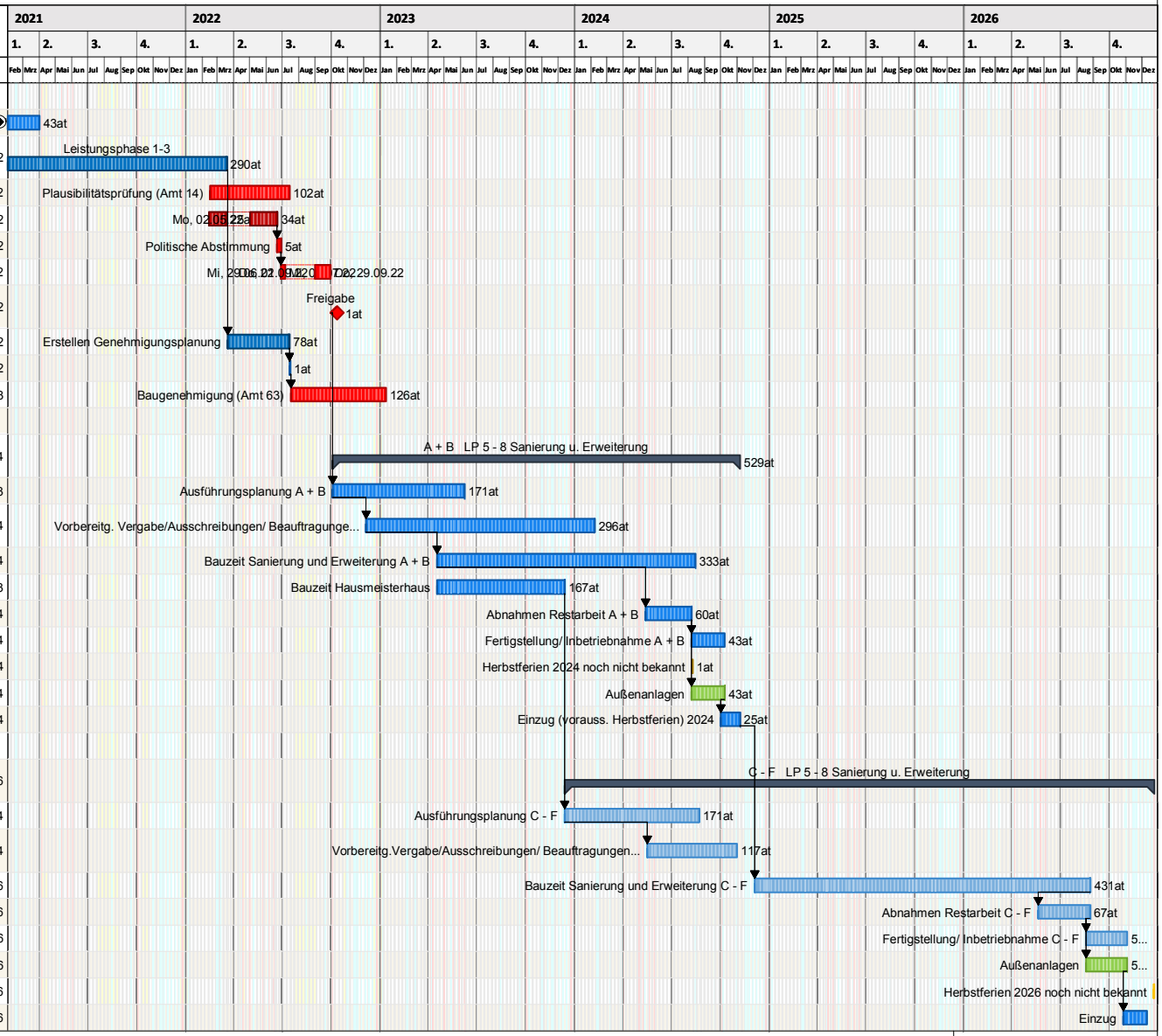

Projektzeitrahmen von Mo, 01.02.21 bis Do, 02.12.27
Kalender: Hessen (eingebettet)
Druckdatum: 22.07.2022 11:16
Filter:
Bearbeiter: hal

BAURCONSULT
ARCHITEKTEN . INGENIEURE

Hanauer Landstraße 196
60314 Frankfurt am Main
Tel. 069 9431859 2410
e-Mail: frankfurt@baurconsult.com

erstellt mit pro-Plan 2022 (9.0.0.33) Seriennr.: PP19-1111C38299984 Lizenz für BaurConsult Architekten Ingenieure , Haßfurt