

Ansicht Ost (C-F)
M 1:100

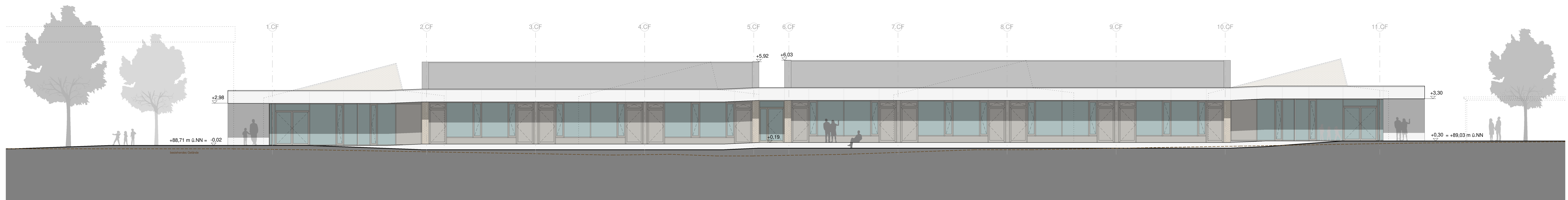

Ansicht West (C-F)
M 1:100

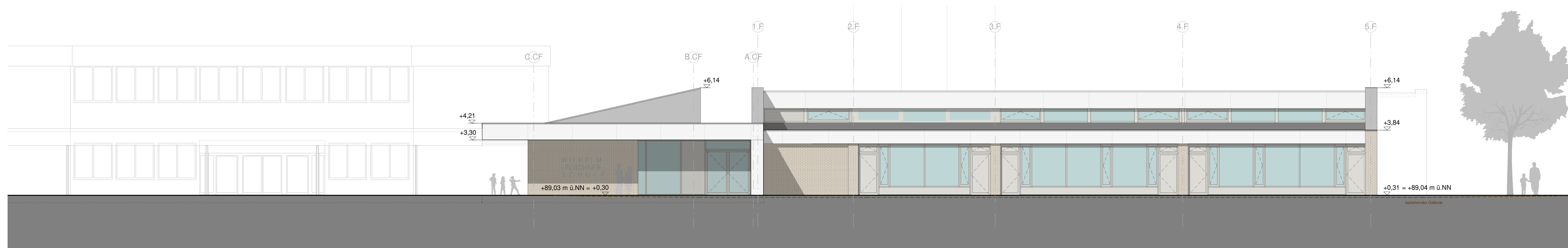

Ansicht Süd (C-F)
M 1:100

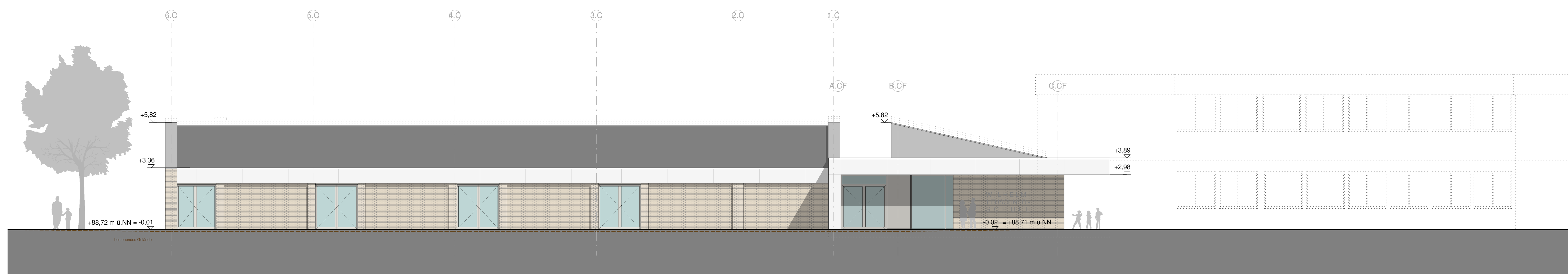

Ansicht Nord (C-F)
M 1:100

Alle Masse sind verantwortlich vom Auftragnehmer zu prüfen.
Bei Unstimmigkeiten ist die Bauleitung zu benachrichtigen.
Änderungen nur mit schriftlicher Genehmigung des Auftraggebers.

Allgemeiner Hinweis:

- Dieser Plan ist nur mit Unterschrift zur Ausführung freigegeben
- Installationspläne gelten ausschließlich für die entspr. Gewerke
- Alle Türhöhen beziehen sich auf Oberkante Fertigbodens
- Alle Masse sind Rohbaumasse, wenn nicht besonders gekennzeichnet
- Sämtliche Brüstungshöhen beziehen sich auf Oberkante FFBEG +0.00

Plangrundlagen:

- Protokoll vom 15.06.1965, Übersichtsplan IDA von 29.10.1964
- Bestandspläne von 1962, 1997 und 1999
- Vermessung; Projektgrundlagen = Höhenlinien von 29.10.2021
- Aufmaß von 04.05.2021, 09.06.2021 und 25.11.2021
- Hinweis: Achsen H und F stimmen nicht mit Bestandsplänen überein, Fußballenaufbau Bestand analog MBK für alle Flächen.

±0,00 = +88,73 m NHH



Nr. Änderungen	geänd.	Autor	gepr.	Autor
Projekt: Wilhelm-Leuschner-Schule Wiesbaden Sanierung und Erweiterung der Pavillons Adresse: Stenem Str. 20, 55246 Wiesbaden, Liegenschaftsnr. 53-023				
Leistungsphase: Entwurfsplanung				
Planinhalt: Ansichten Pavillons C, D, E, F + Neubau C-F	Plan-Nr.: A 031	Mafstab: 1:100	m, cm	
Vorbereitender:	Datum:	11.02.2022	Unterschrift	
Bauherr: Landeshauptstadt Wiesbaden Gustav-Stresemann-Ring 15 65189 Wiesbaden HEA, 640210		BAURCONSULT ARCHITECTEN · INGENIEURE Hanseler Landstraße 196 · 60314 Frankfurt · T +49 69 9431859-0		