

Grobzeitplanung

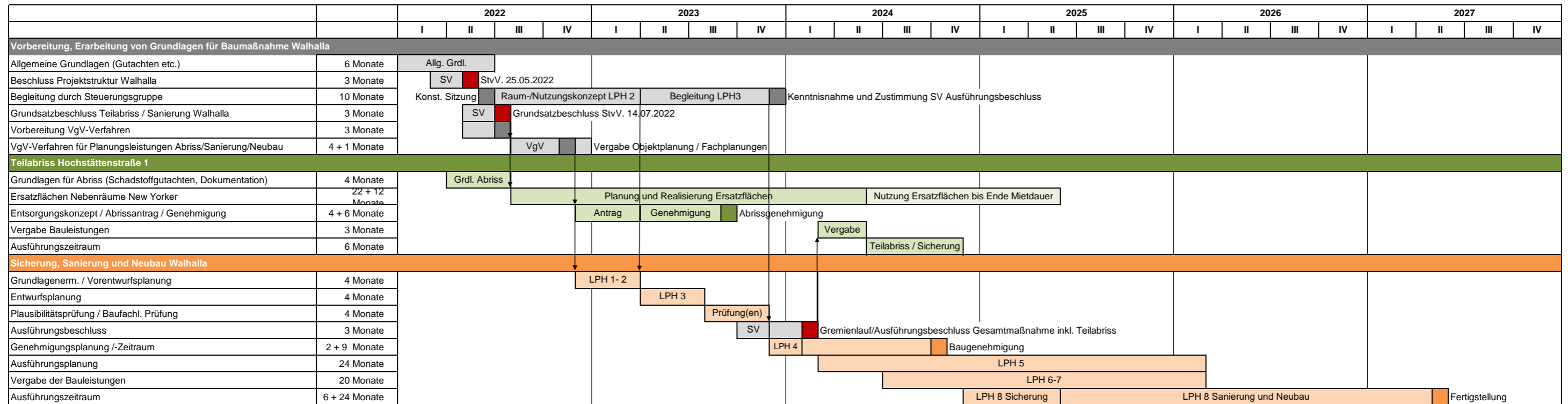

Grobkostenrahmen brutto (inkl. Risiko und Index) und Ausgabenplan

(Förderfähigkeit ist im Einzelnen zu prüfen)

		2022	2023	2024	2025	2026	2027
Summen	49.372.000 €	788.000 €	2.874.000 €	5.433.000 €	13.665.000 €	18.325.000 €	8.287.000 €
Baukosten Abbruch KG 200	3.155.000 €	0 €	0 €	3.155.000 €	0 €	0 €	0 €
Baukosten Sanierung / Neubau KG 300-600	32.247.000 €	0 €	0 €	0 €	9.448.000 €	15.747.000 €	7.052.000 €
Baunebenkosten KG 700	9.482.000 €	339.000 €	2.201.000 €	1.605.000 €	3.095.000 €	1.456.000 €	786.000 €
Projektmanagement KG 790	4.488.000 €	449.000 €	673.000 €	673.000 €	1.122.000 €	1.122.000 €	449.000 €

Fördermittelabruf

(Förderfähigkeit ist im Einzelnen zu prüfen)

		2022	2023	2024	2025	2026	2027
Bereits bewilligte Fördermittel Lebendige Zentren	rd. 3,9 Mio. €						
spät. Fördermittelabruf LZ aus Bescheiden bis 2021		Abruf möglich	Abruf möglich	rd. 2,3 Mio. €	rd. 1,0 Mio. €	rd. 500.000 €	rd. 100.000 €
Prognose weitere Fördermittel Lebendige Zentren	6.000.000 €	weitere Fördermittel in Aussicht gestellt, Fördermittelabruf "Lebendige Zentren" abhängig von jährlichen Förderbescheiden					
Prognose weitere Fördermittel "Nationale Projekte"	10.000.000 €	Antrag in Programm "Nationale Projekte" gestellt, Auswahl erfolgt im Frühjahr 2022					