



Projekt-Nr.	Projekt	Kurzbezeichnung
905	Sportpark Rheinhöhe	3-A-LG-01



Bauherr	Projektsteuerung
<b>mattiaqua</b> Konrad-Adenauer-Ring 13 65187 Wiesbaden	<b>SEG</b> Stadtentwicklungsgesellschaft Wiesbaden mbH Konrad-Adenauer-Ring 11 65187 Wiesbaden

Projekt	Architekt
<b>Neubau Freizeitbad mit Eisporthalle</b> Konrad-Adenauer-Ring   65187 Wiesbaden	<b>asp</b> Architekten asp Architekten GmbH, Architekten und Stadtplaner BDA Talstraße 41   D-70188 Stuttgart   T. +49 711 223 38-0   F. +49 711 223 38-88 asp@asp-stuttgart.de   www.asp-stuttgart.de p905@sportparkrheinhoehe@asp-stuttgart.de

Fachplaner	Architekten
<b>asp</b> Architekten	asp Architekten GmbH, Architekten und Stadtplaner BDA Talstraße 41   D-70188 Stuttgart   T. +49 711 223 38-0   F. +49 711 223 38-88 asp@asp-stuttgart.de   www.asp-stuttgart.de p905@sportparkrheinhoehe@asp-stuttgart.de

Format	Leistungsphase
594 x 1000	03 Entwurf
Bearbeiter	Planbezeichnung
ar	Lageplan
Erstellungsdatum	
11.03.2022	
Indexdatum	

Maßstab	905	3	A	LG	01		
1:500	Projekt-Nr.	LPH	Planerst.	Hauptgr.	Untergr.	Lfd. Nr.	Index

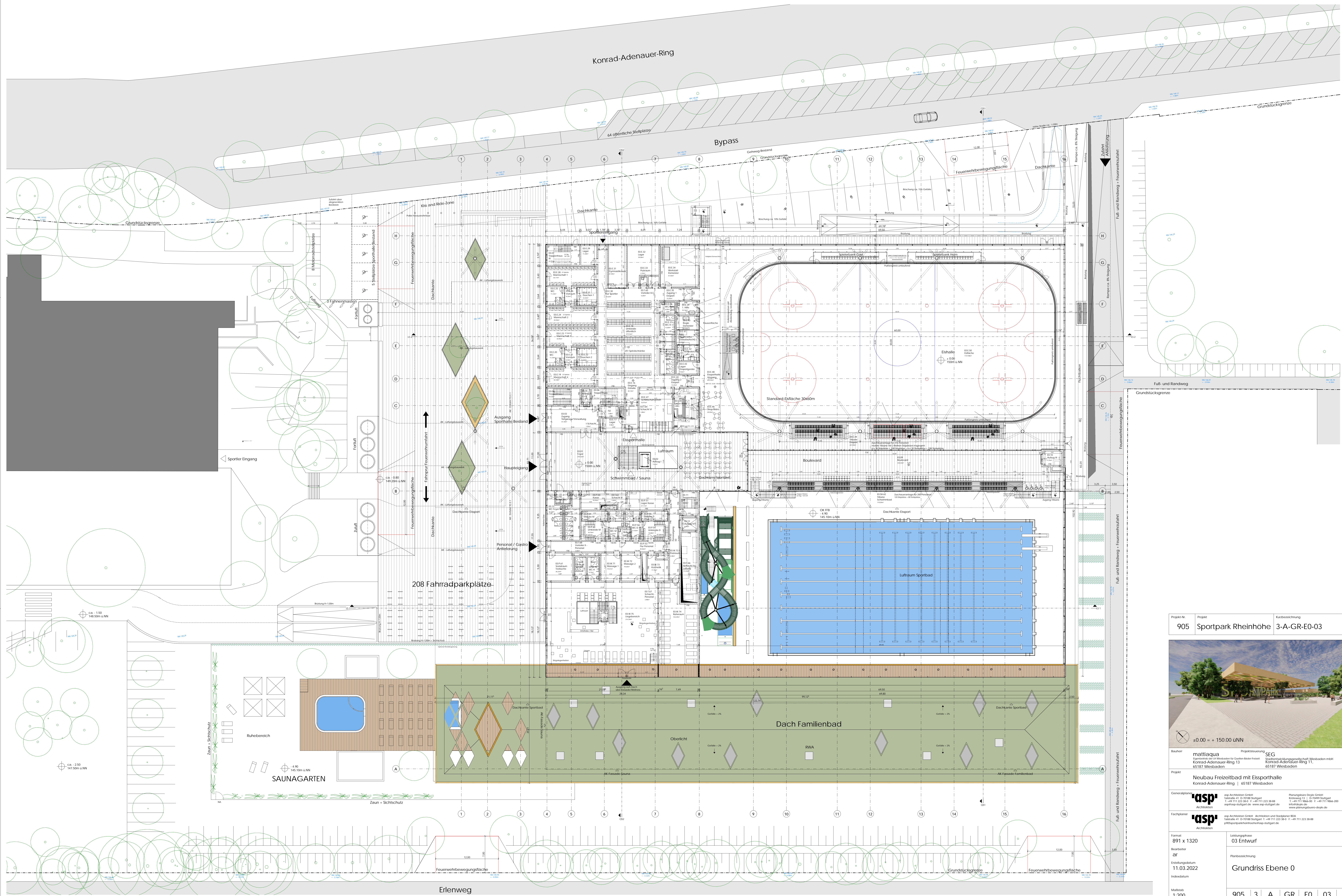

Projekt Nr.	905	Projekt	Sportpark Rheinhöhe	Kurzbezeichnung	3-A-GR-E0-03
Bauherr	mattiaqua Garten- und Landschaftsarchitektur für Gärten, Innenräume Konrad-Adenauer-Ring 13 65187 Wiesbaden		Projektzusatzung	SEG Sportplatzentwicklungsgesellschaft Wiesbaden mbH Konrad-Adenauer-Ring 11, 65187 Wiesbaden	
Projekt	Neubau Freizeitbad mit Eissporthalle Konrad-Adenauer-Ring   65187 Wiesbaden				
Generalplaner	asp Architekten		architekten GmbH Friedrich 11, D-70388 Stuttgart T: +49 (0) 71 23 38 0 F: +49 (0) 71 23 38 88 www.asp-stuttgart.de	Planungsbüro	Design GmbH Königsplatz 11, D-70399 Stuttgart T: +49 (0) 71 23 38 0 F: +49 (0) 71 23 38 88 www.designbureau.de
Fachplaner	asp Architekten				
Format	B91 x 1320		Leitungsphase	03 Entwurf	
Bearbeiter	ZF		Planbezeichnung	Grundriss Ebene 0	
Erstellungsdatum	11.03.2022		Indikator	905   3   A   GR   E0   03	
Maßstab	1:200		Projekt Nr.	LPH   Planer   Hausnr.   Unterg.   LSt. Nr.   Index	

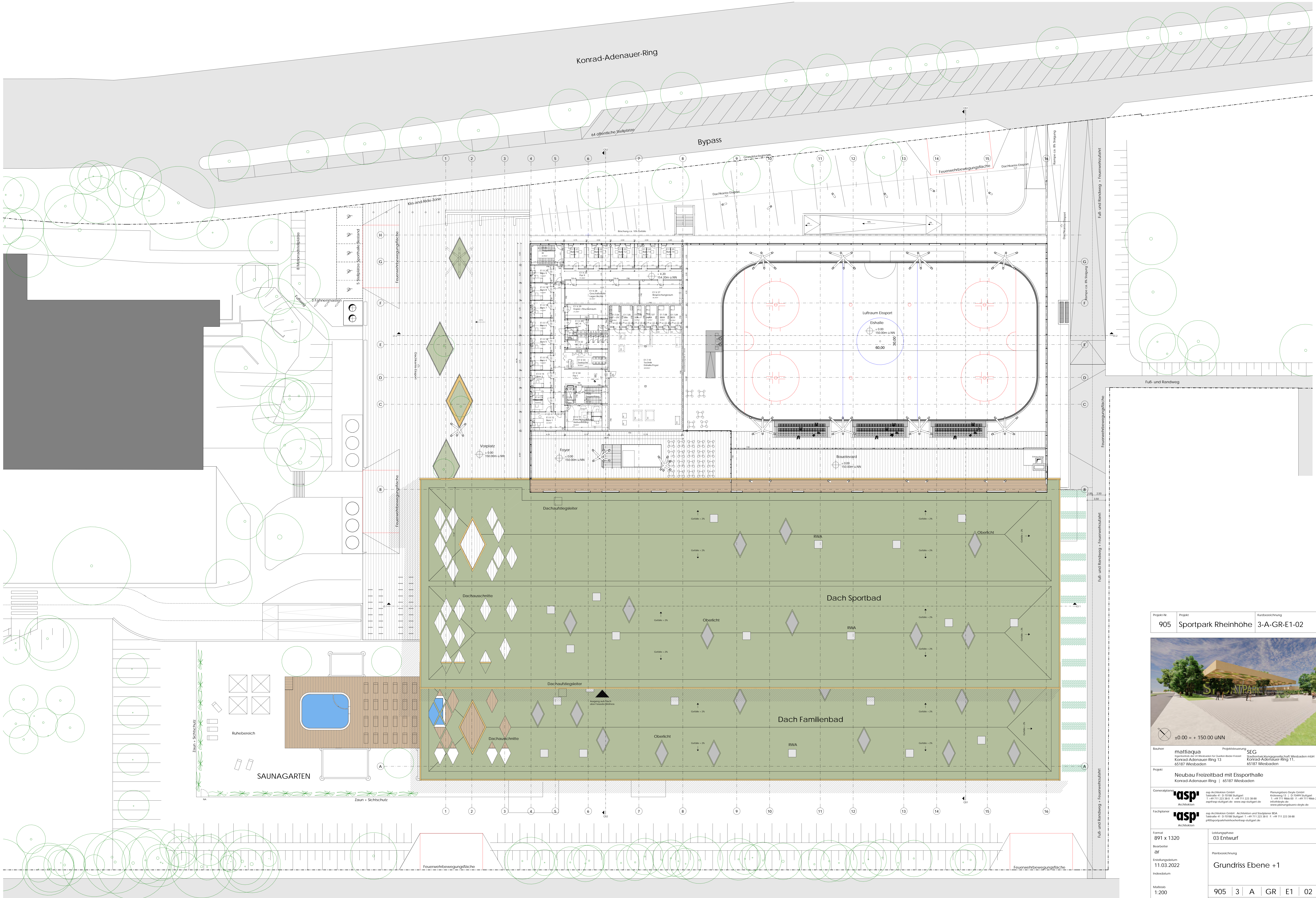

Projekt Nr.	905	Projekt	Sportpark Rheinöhle	Kurzbezeichnung	3-A-GR-E1-02
<p>±0.00 = + 150.00 üNN</p>					
Bauherr	<b>matliaqua</b> Gassenweg 11   65187 Wiesbaden Konrad-Adenauer-Ring 13 65187 Wiesbaden		Projektkoordination	<b>SEG</b> Sportplatz/Kirchengasse/Hof   65187 Wiesbaden mbH Konrad-Adenauer-Ring 11, 65187 Wiesbaden	
Projekt	<b>Neubau Freizeitbad mit Eissporthalle</b> Konrad-Adenauer-Ring   65187 Wiesbaden				
Generalplaner	<b>asp</b> Achitekten GmbH Talstraße 41   D-70388 Stuttgart T: +49 (0) 71 223 38-0 F: +49 (0) 71 223 38-88 www.asp-stuttgart.de www.asp-stuttgart.de		Planungsleiter	Design: Deyck GmbH Koenigsplatz 13   D-70399 Stuttgart T: +49 (0) 71 223 38-0 F: +49 (0) 71 223 38-88 www.doyck.com	
Fachplaner	<b>asp</b> Achitekten GmbH Achitekten und Stadtplaner BDA Talstraße 41   D-70388 Stuttgart   T: +49 (0) 71 223 38-0 F: +49 (0) 71 223 38-88 info@achitekten.de www.achitekten.de				
Format	B91 x 1320		Leistungsphase	03 Entwurf	
Beauftragter	ZF				
Erstellungsdatum	11.03.2022				
Indexdatum					
Maßstab	1:200				
<b>Grundriss Ebene +1</b>					
905   3   A   GR   E1   02 <small>Projekt Nr.   LPH   Planart   Heusatz   Untergang   LSt. Nr.   Index</small>					

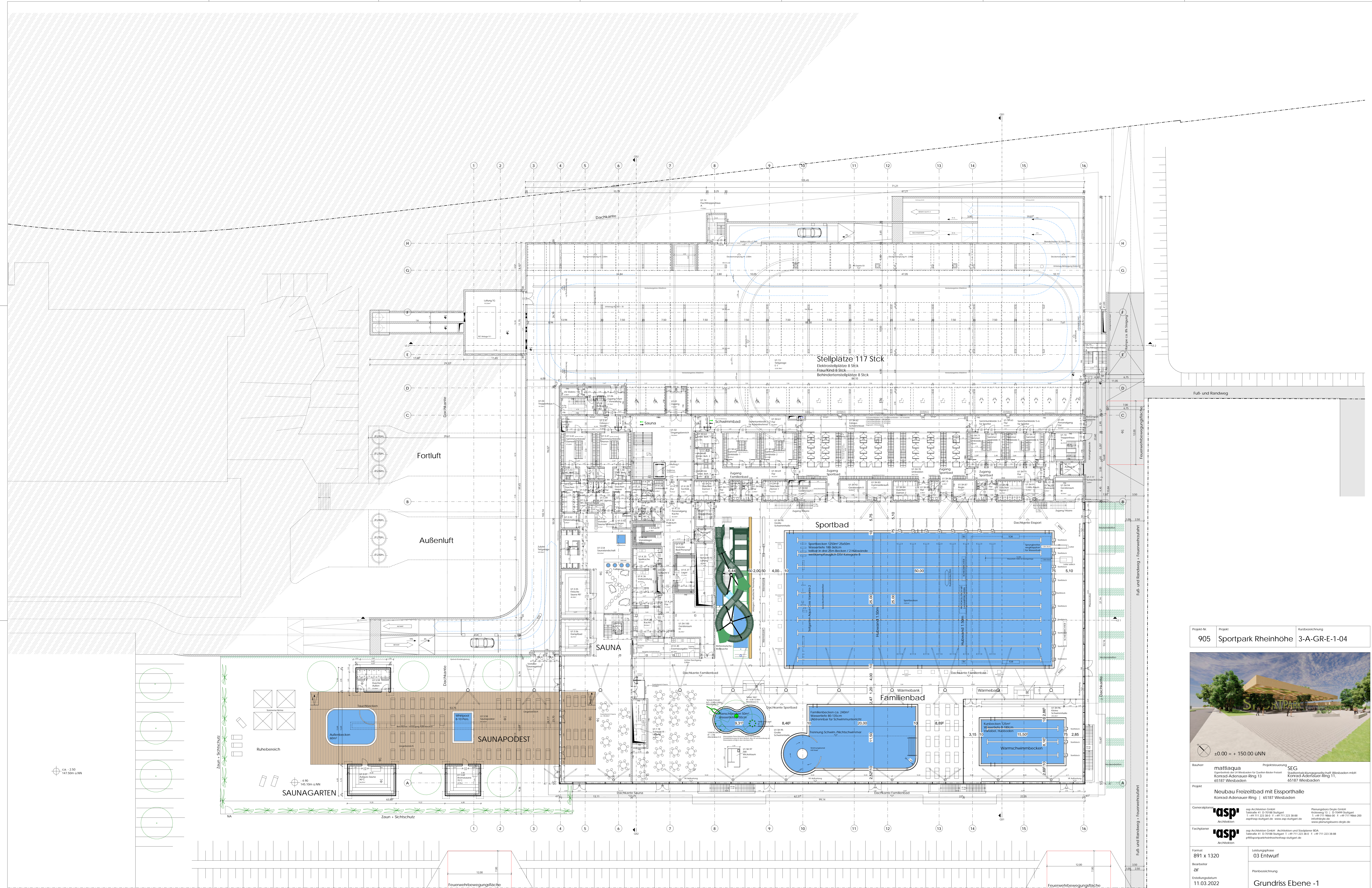

Projekt Nr. 905 Sportpark Rheinöhle  
 Kurztitelbezeichnung 3-A-GR-E-1-04



Bauherr mattiaqua  
 Konrad-Adenauer-Ring 13  
 65187 Wiesbaden

Projekt Neubaufreizeitbad mit Eissporthalle  
 Konrad-Adenauer-Ring | 65187 Wiesbaden

Generalplan asp  
 Achitekten

Fachplaner asp  
 Achitekten

Format B91 x 1320  
 Bearbeiter ZIF  
 Erstellungsdatum 11.03.2022  
 Indexdatum

Leitungsphase 03 Entwurf  
 Planbezeichnung Grundriss Ebene -1

Maßstab 1:200  
 Projekt Nr. 905 3 A GR E-1 04  
 Projekt Nr. LPH Planer Hausag. Unterg. LSt. Nr. Index



Querschnitt Q1  
M 1:100



Querschnitt Q2  
M 1:100

Projekt-Nr.	905	Projekt	Sportpark Rheinhöhe	Kurzbeschreibung	3-A-SN-QS-06												
Bauherr	mattlaqua Sportpark Rheinhöhe, U1 Westfalenstr. 11 Konrad-Adenauer-Ring 13 65187 Wiesbaden		Projekt-Beauftragter	SEG Stadtentwicklungsbüroarchitektur Wiesbaden mbH Konrad-Adenauer-Ring 11 65187 Wiesbaden													
Architekt	asp Architekten GmbH asp Architekten GmbH, Architekten und Stadtplaner BDA Luisenpark 11, 65187 Bad Nauheim   +49 11 222 22 22   F +49 11 222 22 22 asp@asp-architekten.de, www.asp-architekten.de projekte@architekturwerkstatt.de																
Faciplaner	asp Architekten GmbH asp Architekten GmbH, Architekten und Stadtplaner BDA Luisenpark 11, 65187 Bad Nauheim   +49 11 222 22 22   F +49 11 222 22 22 asp@asp-architekten.de, www.asp-architekten.de projekte@architekturwerkstatt.de																
Format	841 x 1720	Blattnummer	01	Lösungsgang													
Entwurf	03 Entwurf	Blatttitel	01	Planbeschreibung													
Erstellungsdatum	11.03.2022	Querschnitte QS1 + QS2															
Individuum	1:100	<table border="1"> <tr> <td>905</td> <td>3</td> <td>A</td> <td>SN</td> <td>QS</td> <td>06</td> </tr> <tr> <td>Projekt-Nr.</td> <td>Blatt-Nr.</td> <td>Blatt-Titel</td> <td>Umschlag</td> <td>101 bis 106</td> <td>Index</td> </tr> </table>				905	3	A	SN	QS	06	Projekt-Nr.	Blatt-Nr.	Blatt-Titel	Umschlag	101 bis 106	Index
905	3	A	SN	QS	06												
Projekt-Nr.	Blatt-Nr.	Blatt-Titel	Umschlag	101 bis 106	Index												



Nordostansicht



Südostansicht

Projekt-Nr.	Projekt	Kurzbezeichnung										
905	Sportpark Rheinhöhe	3-A-AN-09										
<p>±0.00 = + 150.00 UNN</p>												
Bauherr	mattiaqua Konrad-Adenauer-Ring 13 65187 Wiesbaden	Projektsteuerung SEG Städtebauliche Entwicklungsgesellschaft Wiesbaden mbH Konrad-Adenauer-Ring 11 65187 Wiesbaden										
Projekt	Neubau Freizeitbad mit Eissporthalle Konrad-Adenauer-Ring   65187 Wiesbaden											
Architekt	<b>asp</b> Architekten asp Architekten GmbH, Architekten und Stadtplaner BDA Ludwigsplatz 1   D-70372 Stuttgart   +49 711 233 38-0   F. +49 711 233 38-48 asp@asp-stuttgart.de   www.asp-stuttgart.de pr@sportparkrheinhoehe.de   asp-stuttgart.de											
Fachplaner	<b>asp</b> Architekten asp Architekten GmbH, Architekten und Stadtplaner BDA Ludwigsplatz 1   D-70372 Stuttgart   +49 711 233 38-0   F. +49 711 233 38-48 asp@asp-stuttgart.de   www.asp-stuttgart.de pr@sportparkrheinhoehe.de   asp-stuttgart.de											
Format	594 x 1650	Leistungsphase										
Bearbeiter	SG	03 Entwurf										
Erstellungsdatum	11.03.2022	Planbezeichnung										
Indexdatum												
Maßstab	1:100	Ansichten Nordost + Südost										
<table border="1"> <tr> <td>905</td> <td>3</td> <td>A</td> <td>AN</td> <td>09</td> </tr> <tr> <td>Projekt Nr.</td> <td>Lfd. Nr.</td> <td>Element</td> <td>Hauptgr.</td> <td>Unterg.</td> </tr> </table>			905	3	A	AN	09	Projekt Nr.	Lfd. Nr.	Element	Hauptgr.	Unterg.
905	3	A	AN	09								
Projekt Nr.	Lfd. Nr.	Element	Hauptgr.	Unterg.								



Außenperspektive Haupteingang



Visualisierung Freizeitbad





Visualisierung Eissporthalle



Außenperspektive Erlenweg