Ansicht Süd - Adelheidstraße

Ansicht Ost - Karlstraße

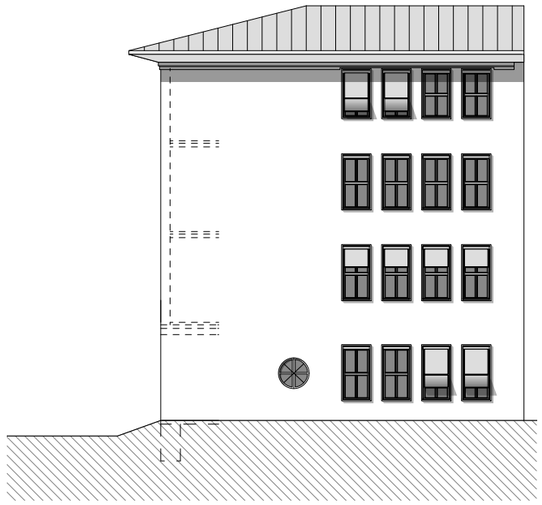

Ansicht Nord - Jahnstraße

Bauvorhaben:	Fassadensanierung Friedrich-Ludwig-Jahn-Schule Karlstraße 21-25 65185 Wiesbaden	Genehmigungsplanung Alle Maß- und Höhenangaben sind am Bau zu prüfen! Abweichungen von den Planmaßen sind Architekt und Bauleitung schriftlich mitzuteilen und vor Aus- führung zu klären. Alle Angaben des Leistungsverzeichnisses sowie die Auflagen gem. Baugenehmigung sind zu beachten.Spätere Verformungen des Rohbaus müssen von der Konstruktion aufgenommen werden!	Index	Datum	Änderung	Bearb.	Planinhalt:				
							Ansichten				
Bauherr:	Landeshauptstadt Wiesbaden Der Magistrat - Schulamt - vertreten durch Hochbauamt Gustav-Stresemann-Ring 15 65189 Wiesbaden	Architekt: grabowski.spork GmbH Lahnstraße 31 65195 Wiesbaden www.gs-architektur.de					Maßstab	Gez.	Plan-Stand	Projektnr.	Plannummer
			A	16.08.21	Anpassung Holzfenster ohne Lüftungselemente	CG	1:200	CG	16.08.2021	13-285	BA 4.1