

Übersicht Fenstertypen

01

Fenstertypen, Ist-Zustand:

Typ 1

- Original Holzfenster von 1953, weiß
- Abmessung ca. 1,2 x 2,3 m
- Werksteineinfassung außen
- Kämpfer mittig, unten 2-flg. Dreh-Fenster, oben 1-teiliger Kippflügel
- Einfachverglasung

Typ 1a

- Kunststofffenster, ca. 1985 eingebaut

Typ 2

- Fensterbänder, Holzfenster, weiß
- ca. 1985 eingebaut
- Abmessung ca. 4,8 x 2,0 m
- Außenfensterbank durchlaufend

Typ 2a

- wie Typ 2a, jedoch:
- Fensterbänder, Kunststofffenster, weiß

Typ 3

- Fenster Turnhalle, Glasbausteine mit Kippfenster
- ca. 1985 eingebaut
- Abmessung ca. 1,2 x 4,0 m
- Außenfensterbank durchlaufend

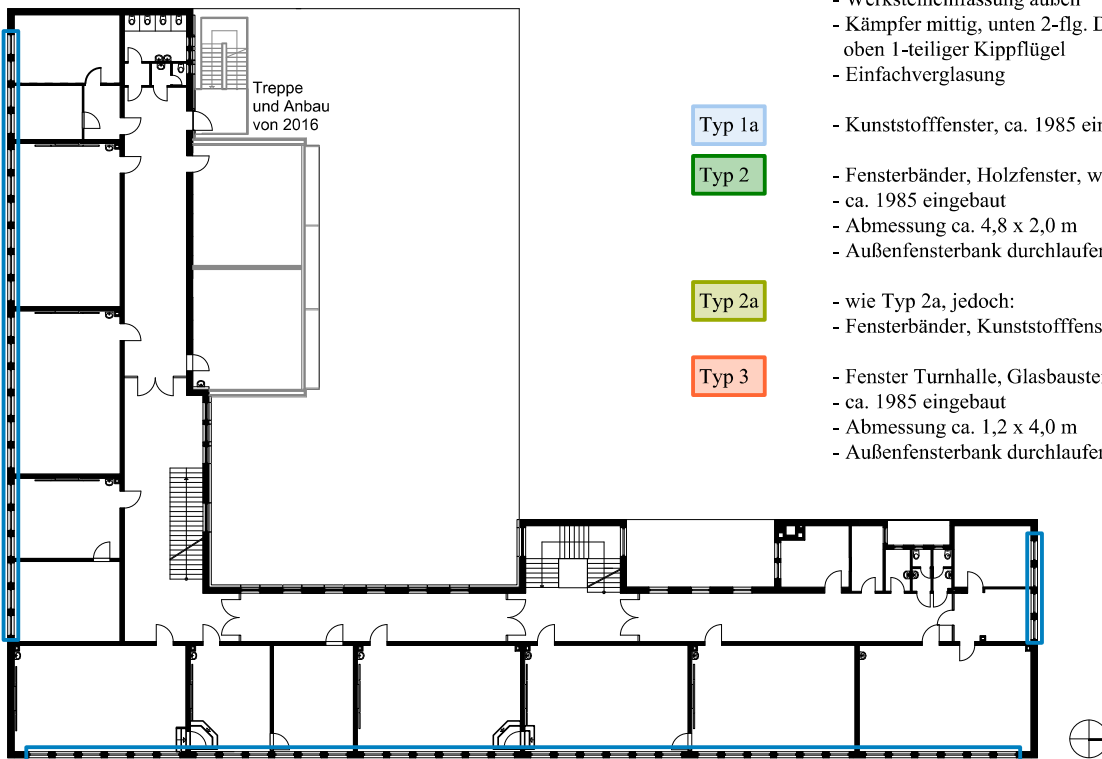

Grundriss Regelgeschoss (1. OG / 2. OG)



Ansicht Süd, Karlstraße

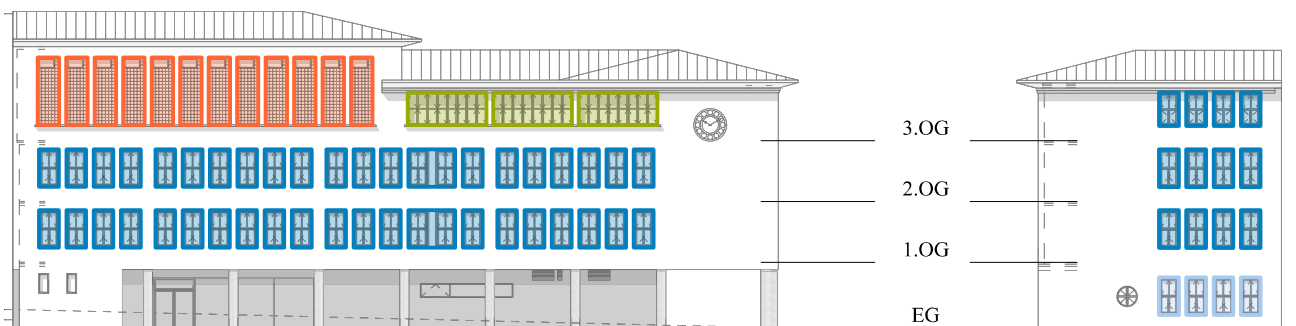

Ansicht Ost, Adelheidstraße

Ansicht Nord, Jahnstraße

Bauvorhaben:
Fassadensanierung
Friedrich-Ludwig-Jahn-Schule

Karlstraße 21-25
65185 Wiesbaden

Bauherr:
Landeshauptstadt Wiesbaden
Der Magistrat - Schulamt
Schillerplatz 1-2, 65185 Wiesbaden

vertreten durch

Landeshauptstadt Wiesbaden
Der Magistrat - Hochbauamt
Gustav-Stresemann-Ring 15, 65189 Wiesbaden



grabowski.spork GmbH

Lahnstraße 31
65195 Wiesbaden
fon 0611.900 670-00
post@gs-architektur.de
www.gs-architektur.de