

Patrickstraße (L 3039)

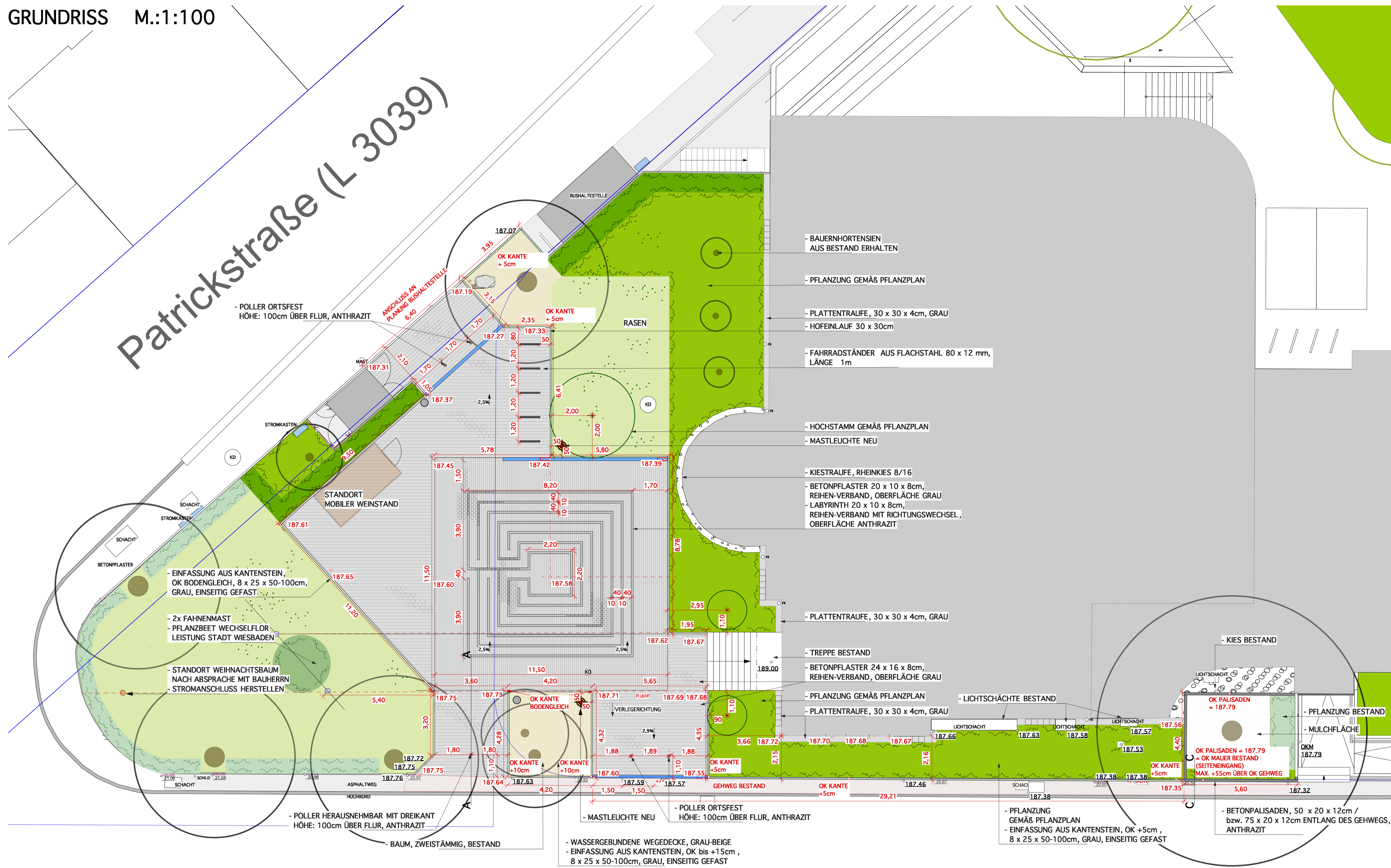

- LEGENDE**
- GRUNDSTÜCKSGRENZE
  - ÜBERGANGSBEREICH, ANPASSUNG AN BESTAND
  - 21.00 HÖHEN VERMESSER BESTAND
  - 21.00 HÖHEN PLANUNG
  - BAUM BESTAND
  - HOCHSTAMM / SOLITÄR GEMÄß PFLANZPLAN
  - PFLANZUNG GEMÄß PFLANZPLAN
  - HECKENPFLANZUNG GEMÄß PFLANZPLAN
  - PFLANZUNG BESTAND
  - RASEN
  - MULCHFLÄCHE
  - BETONPLASTER 24 x 16 x 8cm, OBERFLÄCHE GRAU, REIHEN-VERBAND
  - BETONPLASTER 20 x 10 x 8cm, OBERFLÄCHE GRAU, REIHEN-VERBAND
  - LABYRINTH 20 x 10 x 8cm, OBERFLÄCHE ANTHRACIT, REIHEN-VERBAND MIT RICHTUNGSWECHSEL
  - WASSERGEBUNDENE WEGEDECKE
  - PLATTENTRAUFE
  - KIESTRAUFE, RHEINKIES 8/16
  - EINFASSUNG BETON-KANTE 50/100 x 25 x 8cm (OK BODENGLEICH)
  - EINFASSUNG BETON-KANTE 50/100 x 25 x 8cm (OK ERHÖHT)
  - PALISADEN 50 / 75 x 20 x 12cm L55
  - HOFEINLAUF 30 x 30cm
  - ENTWÄSSERUNGSRINNE, NW 100, MIT SINKKASTEN
  - MASTLEUCHTE
  - FAHRRADSTÄNDER, LÄNGE 1m
  - ABFALLBEHÄLTER
  - POLLER HÖHE: 100cm ÜBER FLUR, ANTHRACIT

Birgidstraße

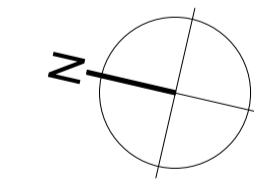

**AUSFÜHRUNGSPLANUNG**

PROJEKT: Neugestaltung Terrassenplatz Kath. Kirche St.Birgid

BAUHERR: Kath. Kirchengemeinde St. Birgid Birgidstraße 2a, 65191 Wiesbaden

PLAN: AUSFÜHRUNGSPLAN

PLANNUMMER: 1707-5.1 INDEX:A MASSSTAB:1:100 DATUM:19.05.2020 FORMAT:A1 BEARBEITET : USH



**Büro für Freiraumplanung**  
 Dipl.-Ing. Ulrike Stryck-Hartmann · Freie Landschaftsarchitektin AKH · Feng Shui Beraterin  
 Telefon: 0611 / 988 139 85 · Fax: 0611 / 988 139 86 · Mail: buero@fuer-freiraumplanung.de

Alle Maße sind vom Unternehmer zu prüfen, Unstimmigkeiten sind dem Planer sofort zu melden. Änderungen bedingt durch technische Erfordernisse und behördliche Auflagen bleiben vorbehalten.

<b>PLANFREIGABE</b>	Baufrei	
	Datum	Unterschrift
Kath. Kirchengemeinde St. Birgid		
<b>PLANVERTEILER</b>	Index / Datum	
- Kath. Kirchengemeinde St. Birgid - Hr. Zeyen, Bistum Limburg	B / 06.08.2020	
<b>ÄNDERUNGEN</b>		
B / 06.08.2020 A / 30.07.2020	- Herausnahme Bänke - Pflasterfläche zur Birgidstr. wird durch Pflanzstreifen ersetzt - Stufe und Entwässerungsrinne entfällt, Ortsfeste Poller werden ergänzt - Anpassung Beleuchtung - Anpassung Standort Fahnenmast, Weihnachtsbaum und Wechselforbeet	