

LANDESHAUPTSTADT WIESBADEN Ortsverwaltungen WI-Breckenheim / WI-Medenbach					
25. FEB. 2022					
1012	01	02	03	04	1014
LOV	b. Rü.	zdA.	OBR		



Der Magistrat

Dezernat für  
Stadtentwicklung und BauOrtsbeirat des Ortsbezirkes  
Wiesbaden-Medenbach

Herrn Ortsvorsteher Michael David

über 101400

20. Februar 2022

**TOP 7 der öffentlichen Sitzung des Ortsbeirates Wiesbaden-Medenbach am 8. Juli 2021 und TOP 4 der öffentlichen Sitzung des Ortsbeirates Wiesbaden-Medenbach am 2. September 2021; Beschluss Nr. 0048 (Vorlage Nr. 21-O-18-0009) und Beschluss Nr. 0061 Sauberkeit in Medenbach**

Sehr geehrter Herr David,  
sehr geehrte Damen und Herren,

in Ergänzung zu den Ausführungen meines Kollegen Herrn Stadtrat Schlempp in seinem Schreiben vom 3. August 2021 kann ich Ihnen hinsichtlich Ihrer oben genannten Beschlüsse nach Rücksprache mit den ELW (Entsorgungsbetriebe der Landeshauptstadt Wiesbaden), dem Tiefbau- und Vermessungsamt sowie dem Grünflächenamt Folgendes mitteilen:

Die Verantwortung zur Reinigung von Straßen und Gehwegen vor städtischen Grundstücken in Medenbach wurde mit Wirkung zum 1. Januar 2019 an die ELW übertragen und wird seit diesem Zeitpunkt gemäß den vorgegebenen Reinigungsintervallen durch ein von den ELW beauftragtes, gemeinnütziges Unternehmen durchgeführt und regelmäßig durch die ELW überwacht und dokumentiert.

Der beigefügten Liste (Anlage 1) können Sie diejenigen Straßen bzw. Grundstücke entnehmen, deren Reinigung im Rahmen der Anliegerreinigung von öffentlichen Grundstücken in Medenbach durch die ELW erfolgt.

Die Reinigung aller dem Tiefbau- und Vermessungsamt der Landeshauptstadt Wiesbaden bekannten Flächen, die nicht durch die Reinigungssatzung der ELW oder durch die „Bündelung der Reinigung vor städtischen Liegenschaften“ abgedeckt sind, wird vom Tiefbau- und Vermessungsamt separat an die ELW beauftragt.

Für den Ortsteil Medenbach trifft das momentan nur auf den „Anton-Österreicher-Platz“ zu.

Die Pflege aller dem Tiefbau- und Vermessungsamt bekannten Grünflächen, die in dessen Zuständigkeit liegen, wird durch das Grünflächenamt der Landeshauptstadt Wiesbaden koordiniert. Diese Flächen können Sie der beiliegenden Karte entnehmen (Anlage 2).

Das Grünflächenamt selbst kümmert sich in Medenbach nur um die Bäume und die Kontrolle der Kinderspielplätze. Die Begleitgrünflächen entlang der L 3028 werden durch Hessen Mobil gepflegt.

Für die Grünpflege der restlichen öffentlichen Flächen in Medenbach sind die Mitarbeiter der Ortsverwaltungen mit dem Bauhof des Hauptamtes (Bauhöfe-Ost) zuständig.

Für Rückfragen stehen Ihnen Frank Maier, Abteilungsleiter der Stadtreinigung unter der 0611 7153-9633 oder Ahmed Azzaoui, Sachgebietsleiter der Stadtreinigung unter der 0611 7153-9878 gerne zur Verfügung. Alternativ können Sie sich an das Tiefbau- und Vermessungsamt über das Organisationspostfach [tiefbauamt.gruenschnitt.verunreinigung@wiesbaden.de](mailto:tiefbauamt.gruenschnitt.verunreinigung@wiesbaden.de) oder das Grünflächenamt über [gruenflaechen@wiesbaden.de](mailto:gruenflaechen@wiesbaden.de) wenden.

Mit freundlichen Grüßen  
In Vertretung



Andreas Kowol  
Stadtrat

#### Anlagen

Anliegerreinigung von öffentlichen Grundstücken in Medenbach durch die ELW  
Karte mit vom Grünflächenamt verwalteten Flächen

**Anlage 1**  
**Anliegerreinigung von öffentlichen Grundstücken in Medenbach durch die ELW**

Betroffene Straße	Laufende Nummer
<b>Brückenstraße</b> Ecke <b>Fritz-Erler Straße</b> entlang des Kirchenvorplatz	1
<b>Hockenbergsstraße</b> ggü. Münzenbergsstraße 16 entlang der Grünfläche	2
<b>Kirschenbergsstraße</b> vor Kirschenbergsstraße 14 entlang der Grünfläche	3
Entlang der Grünfläche ggü. <b>Münzenbergsstraße 12-22</b>	4
Vor der Parkfläche <b>Am Sportfeld/Am Steinwald</b> ggü. Sportanlage	5
Vor der Parkfläche <b>Am Sportfeld/Am Steinwald</b> ggü. Sportanlage	6
Entlang Anton-Österreicher-Platz - <b>Am Sportfeld</b>	7
Entlang Anton-Österreicher-Platz - <b>Am Steinwald</b>	8
Entlang Anton-Österreicher-Platz - <b>Pfingswiesenstraße</b>	9
<b>Am Sportfeld</b> Ecke Pfingswiesenstraße entlang des Parkplatzes	10
<b>Am Sportfeld</b> Ecke <b>Pfingswiesenstraße</b> entlang des Parkplatzes	11
Vor dem Waldgrundstück am Ende des Wendehammers <b>Am Wald</b>	12
<b>Siegfried-Kunze-Weg</b> vor den Grünflächen	13
<b>Siegfried-Kunze-Weg</b> vor dem Parkplatz	14
Vor dem Gartengrundstück zwischen <b>An den drei Weiden 10 und 16</b>	15

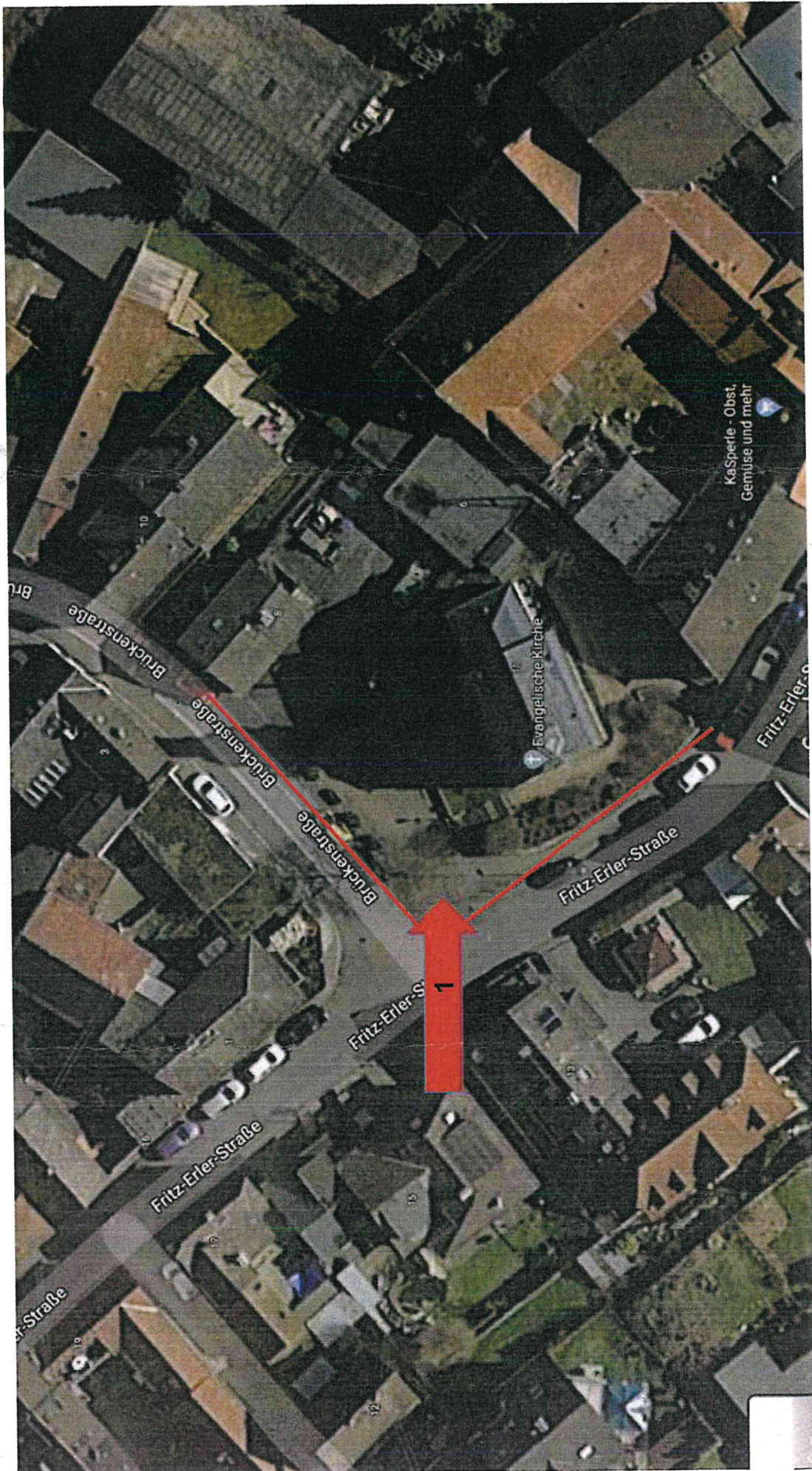





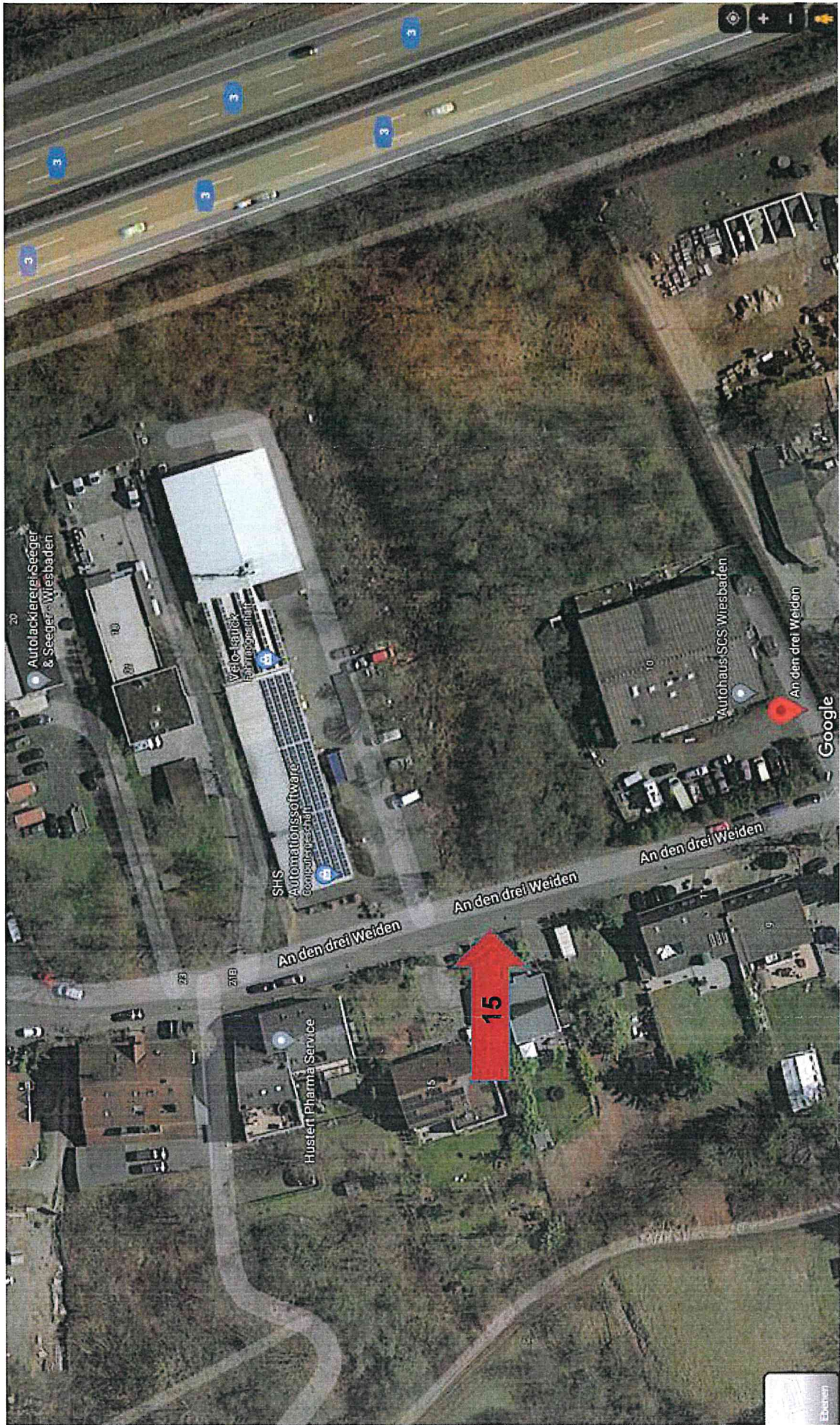

Anlage 2:  
Karte mit vom Grünflächenamt verwalteten Flächen

Die hellgrün dargestellten Flächen liegen in der Verwaltung der Abteilung Forsten des Grünflächenamtes (6703).

