

Elsässerstraße

Bauvorhaben

Neubau Dreifelderhalle
Elsässer Straße
65197 Wiesbaden

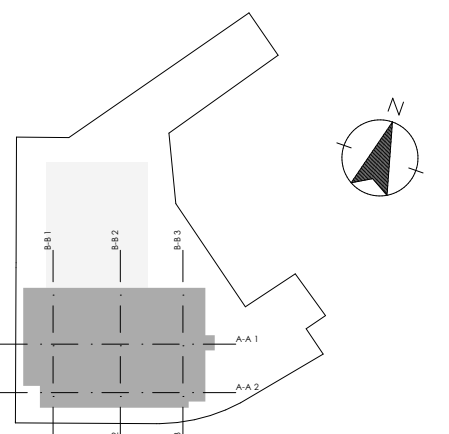

Bauherr



WBau Gesellschaft mbH
Konrad-Adenauer-Ring 11
65187 Wiesbaden
Tel.: +49 (0) 611 / 262 393 47
Fax: +49 (0) 611 / 262 393 19
E-Mail: info@wbau-wiesbaden.de

Architekt



Architektur.SCHÖN
Venatorstraße 10
65191 Wiesbaden
Tel.: +49 (0) 611 / 204 807 0
Fax: +49 (0) 611 / 204 807 20
E-Mail: info@architektur-schoen.de

K. Dörflinger GmbH & Co. KG Bahnhofstraße 1 65370 Alzenau Tel.: +49 (0) 6466 - 778 0 Fax: +49 (0) 6466 - 778 88 E-Mail: h.gross@k-d.de		Tede Ingenieurunternehmung GmbH Demarster Straße 34 65847 Eschau Tel.: +49 (0) 6245 - 298 080 0 Fax: +49 (0) 6245 - 298 080 35 E-Mail: office@tede.de	
Schmitt + Thiemann Ingenieurgesellschaft mbH Hubertstraße 22 65233 Wiesbaden Tel.: +49 (0) 611 - 411 873 0 Fax: +49 (0) 611 - 411 873 10 E-Mail: m.thiemann@schmitt-thiemann.de		UR魏尔雷斯 Freiraumplanung GmbH Röhrenstraße 22 65183 Wiesbaden Tel.: +49 (0) 611 - 565 770 Fax: +49 (0) 611 - 565 771 E-Mail: info@urw.de	
Planungsstand	3 Entwurfsplanung	Projekt-Nr. (WBau)	SPH_GHS
Planinhalt	Grundriss Erdgeschoss	Plandatum	30.07.2021
Format	1189 X 841	Index	-
Maßstab	1:100	Verfasser	Raphael Röhrle
Plan-Nr. / Blatt	1	Projekt-Nr. - Verfasser	-
		Digitale Benennung	
		SPH_GHS_E000_210730	

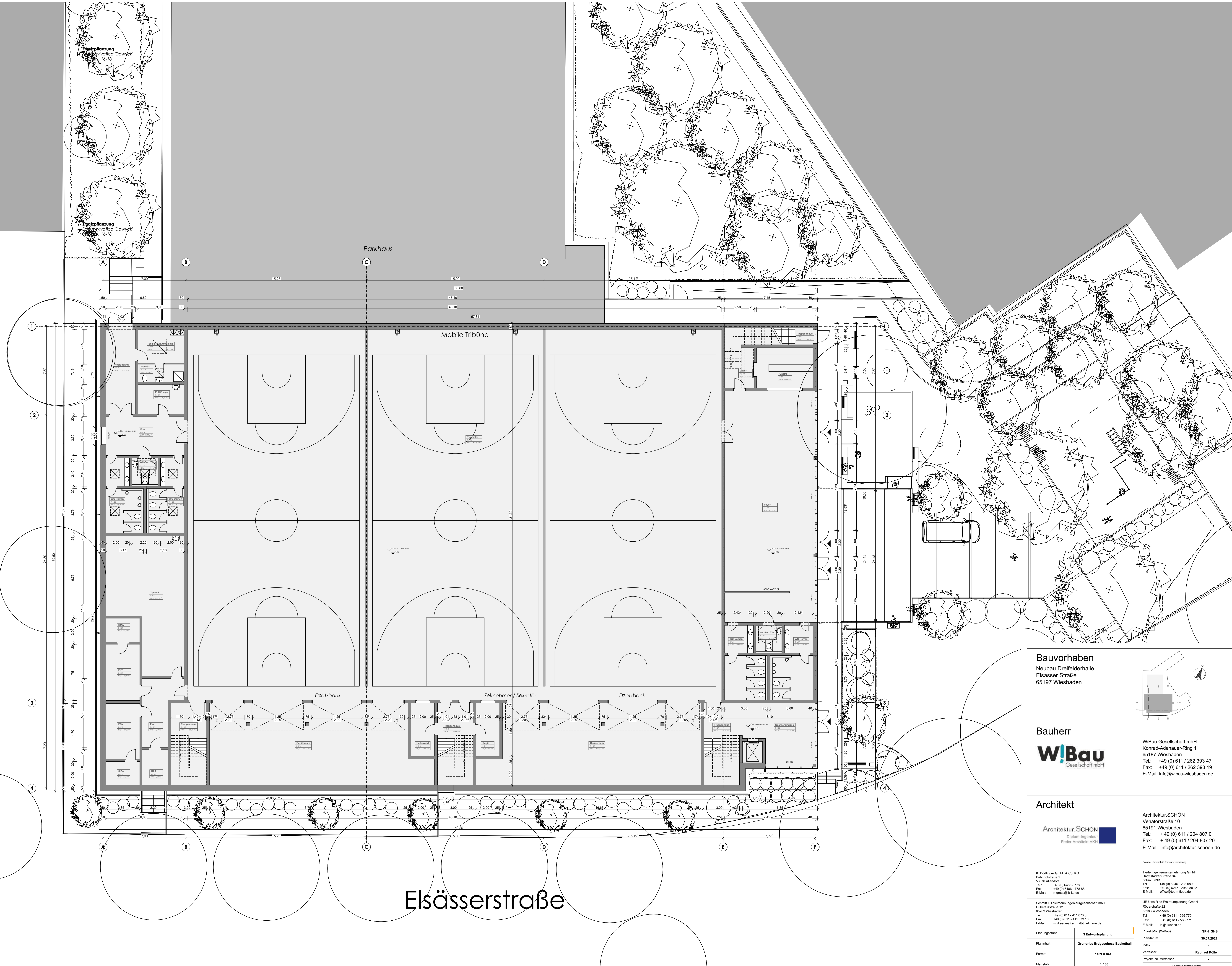

Parkhaus

Mobile Tribüne

Ersatzbank

Zeilehmer / Sekretär

Ersatzbank

Infowand

WC-Bank

Elsässerstraße

Bauvorhaben
 Neubau Dreifelderhalle
 Elsässer Straße
 65197 Wiesbaden

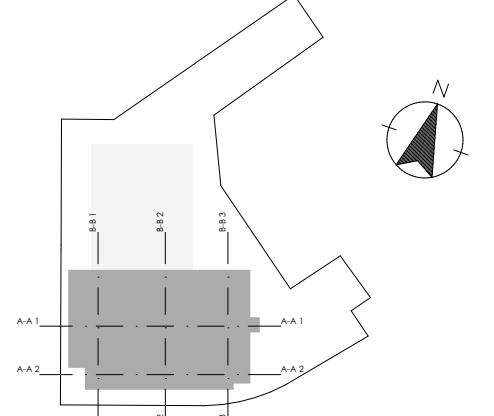

Bauherr
W!Bau
 Gesellschaft mbH
 Konrad-Adenauer-Ring 11
 65187 Wiesbaden
 Tel.: +49 (0) 611 / 262 393 47
 Fax: +49 (0) 611 / 262 393 19
 E-Mail: info@wbau-wiesbaden.de

Architekt
Architektur.SCHÖN
 Diplom-Ingenieur
 Freier Architekt AGH
 Venatorstraße 10
 65191 Wiesbaden
 Tel.: +49 (0) 611 / 204 807 0
 Fax: +49 (0) 611 / 204 807 20
 E-Mail: info@architektur-schoen.de

Datum: Übersicht Entwerfungsphase

K. Dörflinger GmbH & Co. KG Bahnhofstraße 1 86370 Altmühl Tel.: +49 (0) 6465 - 778 0 Fax: +49 (0) 6465 - 778 88 E-Mail: h.gross@k-d.de	Tede Ingenieurbüro GmbH Demarster Straße 34 65847 Esch Tel.: +49 (0) 6245 - 298 080 0 Fax: +49 (0) 6245 - 298 080 35 E-Mail: office@team-tede.de
---	---

Schmitt + Thiemann Ingenieurgesellschaft mbH Hubertstraße 12 65253 Wiesbaden Tel.: +49 (0) 611 - 411 873 0 Fax: +49 (0) 611 - 411 873 10 E-Mail: m.thiemann@schmitt-thiemann.de	UR Uwe Ries Freiraumplanung GmbH Röderstraße 22 65563 Wiesbaden Tel.: +49 (0) 611 - 565 770 Fax: +49 (0) 611 - 565 771 E-Mail: info@ur-ries.de
--	---

Planungsstand	3 Entwurfsplanung	Projekt-Nr. (WBau)	SFH_GHS
Planinhalt	Grundriss Erdgeschoss Basketball	Plandatum	30.07.2021
Format	1189 X 841	Index	-
Maßstab	1:100	Verfasser	Raphael Röbe
Plan-Nr. / Blatt	1	Projekt-Nr. - Verfasser	-
		Digitale Benennung	
		Plan-Nr. / Blatt	SFH_GHS_EG00-1_210730

Schnitt B-B 1

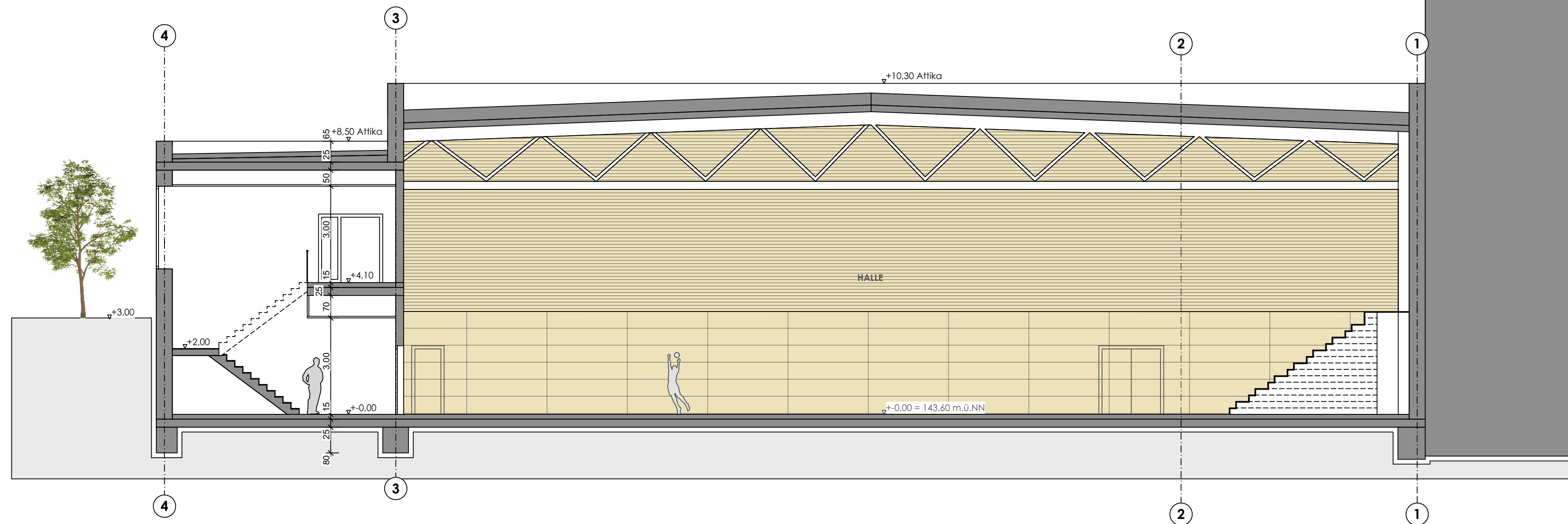

Schnitt B-B 2

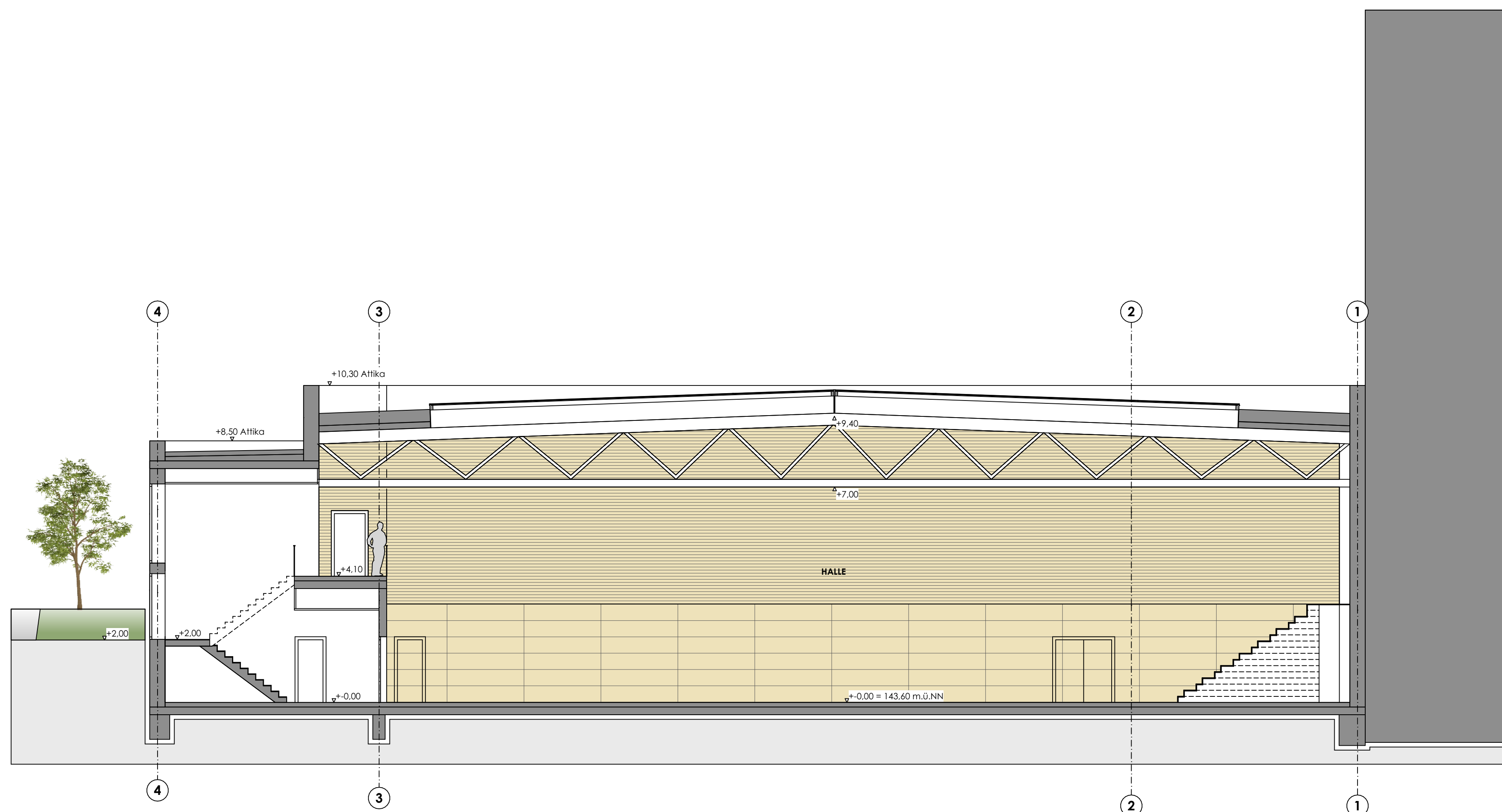

Schnitt B-B 3

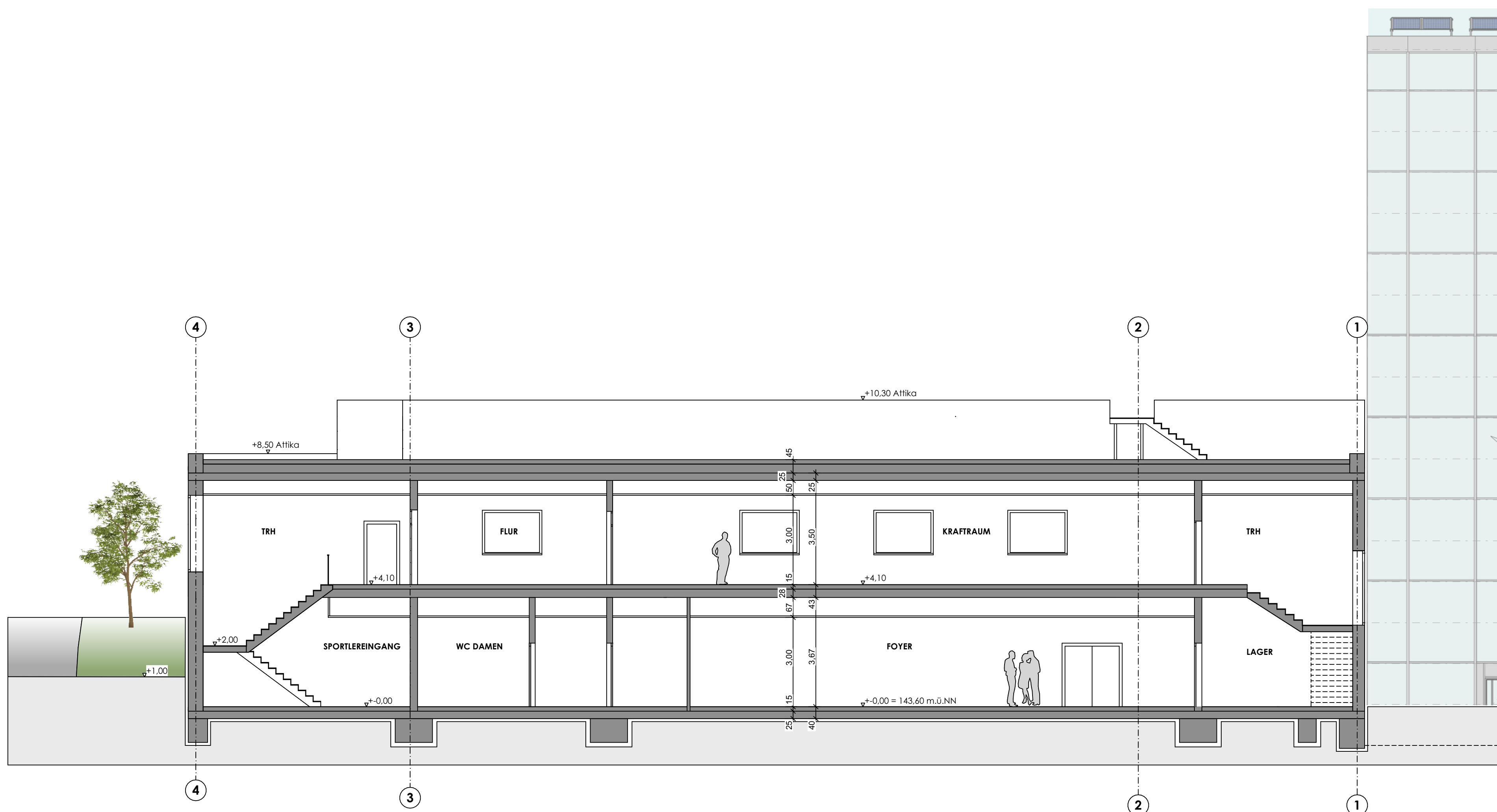

Bauvorhaben

Neubau Dreifelderhalle
Elsässer Straße
65197 Wiesbaden

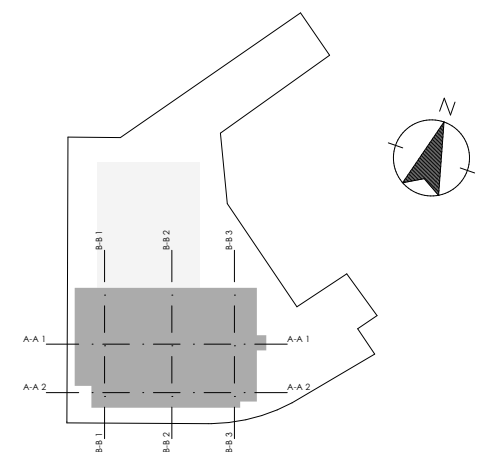

Bauherr

W!Bau
Gesellschaft mbH

WiBau Gesellschaft mbH
Konrad-Adenauer-Ring 11
65187 Wiesbaden
Tel.: +49 (0) 611 / 262 393 47
Fax: +49 (0) 611 / 262 393 19
E-Mail: info@wibau-wiesbaden.de

Architekt

Architektur.SCHÖN
Diplom-Ingenieur
Freier Architekt AKH

Architektur.SCHÖN
Venatorstraße 10
65191 Wiesbaden
Tel.: +49 (0) 611 / 204 807 0
Fax: +49 (0) 611 / 204 807 20
E-Mail: info@architektur-schoen.de

Datum / Universität Entwurfsverfassung

K. Dörflinger GmbH & Co. KG
Bahnhofstraße 1
56370 Alendorf
Tel.: +49 (0) 6486 - 778 0
Fax: +49 (0) 6486 - 778 88
E-Mail: k-gross@b-kd.de

Tiede Ingenieurentrnehmung GmbH
Darmstädter Straße 34
65147 Biebs
Tel.: +49 (0) 6245 - 298 080 0
Fax: +49 (0) 6245 - 298 080 35
E-Mail: office@team-tiede.de

Schmitt + Thielmann Ingenieurgesellschaft mbH
Hubertusstraße 12
65203 Wiesbaden
Tel.: +49 (0) 611 - 411 873 0
Fax: +49 (0) 611 - 411 873 10
E-Mail: m.draeger@schmitt-thielmann.de

UR Uwe Ries Freiraumplanung GmbH
Röderstraße 22
65183 Wiesbaden
Tel.: +49 (0) 611 - 565 770
Fax: +49 (0) 611 - 565 771
E-Mail: info@uweries.de

Planungsstand	3 Entwurfsplanung
Planinhalt	Schnitte B-B
Format	800 X 841
Maßstab	1:100
Plan-Nr. / Blatt	1

Projekt-Nr. (WiBau)	SPH_GHS
Plandatum	30.07.2021
Index	-
Verfasser	Raphael Röfle
Projekt-Nr. Verfasser	-
Digitale Benennung	
SPH_GHS_SCH-B_210730	