Teilleistung_Neubau_3-Feld_Sporthalle_Gehrhart-Hauptmann-Schule – Rahmenterminplan Stand 17.01.2022

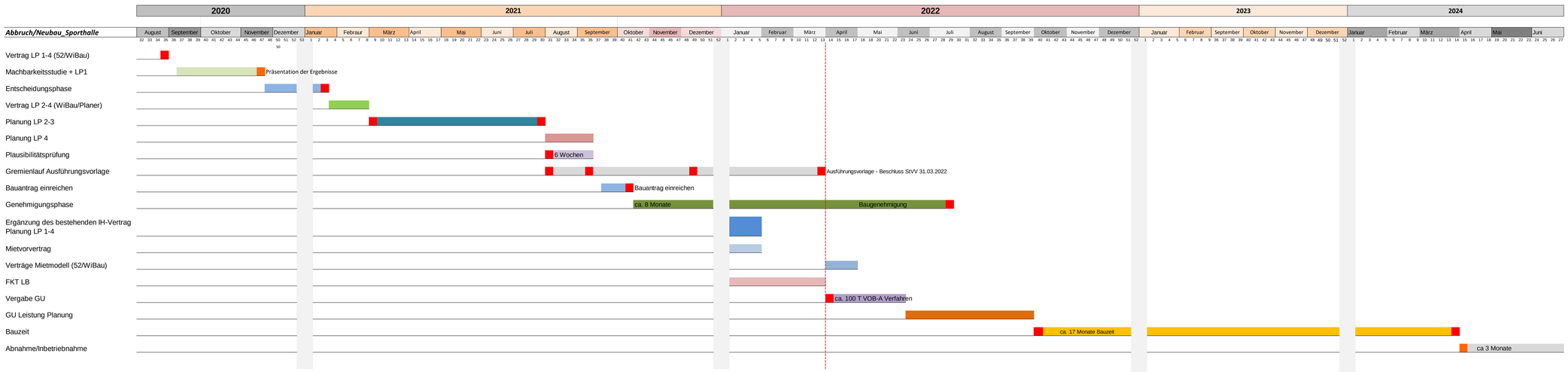

* auf einzelne Punkte des Terminplans kann kein Einfluss genommen werden (z.B. Plausibilitätsprüfung, Genehmigungsphase, Beschluss der Gremien,…), daher kann es zu späteren Verschiebungen kommen