

**Projekt:** Sanierung, Neugestaltung EG „Altes Rathaus“  
in Wiesbaden Kloppenheim, Oberstraße 11

**Bauherr:** WiBau- GmbH  
Konrad Adenauer Ring 11, 65187 Wiesbaden



# Altes Rathaus Kloppenheim

Neugestaltung des EG  
mit Behinderten-WC,  
neuer Zugang,

Erhalt des bauzeitlichen Gefüges im Erdgeschoss,  
Erhalt und Abgeschlossenheit des Treppenhauses

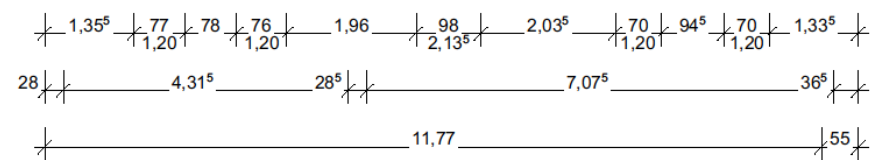
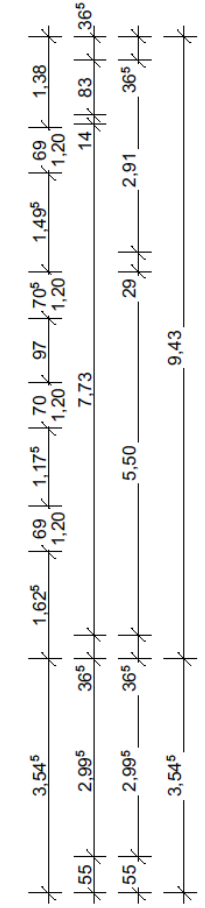
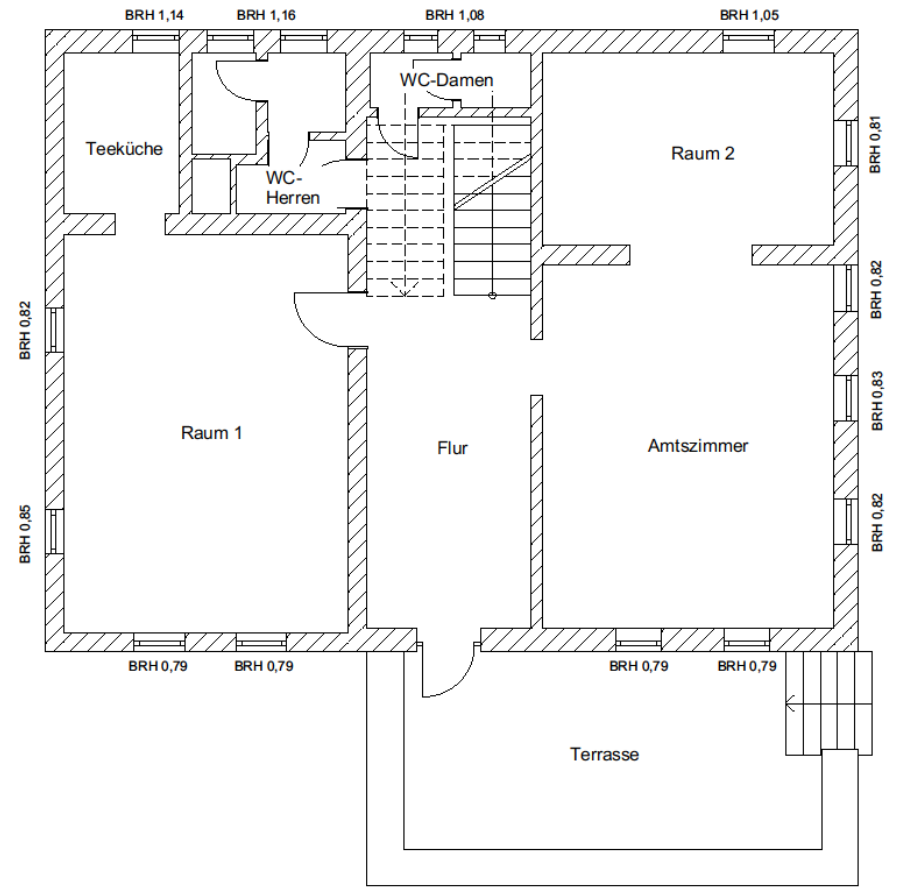
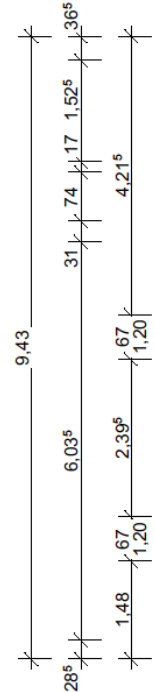
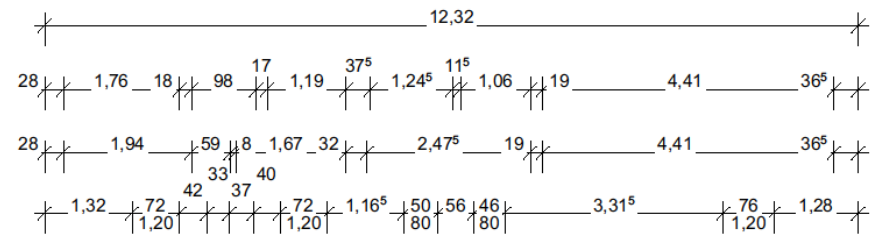

Plannr.: A-1.3 | Plan: Grundriss EG Bestand

**Legende**

- ⊕ Baum
- ⊗ Leuchte

**HINWEISE**

Sämtliche Maße sind ca. Maße und vom Unternehmer eigenverantwortlich am Bau zu prüfen - Der Ausführende ist verpflichtet etwaige Unstimmigkeiten unverzüglich anzuzeigen! (VOB §3.3)

**BAUVORHABEN**

Altes Rathaus Kloppenheim, Sanierung & Umbau  
 Oberstraße 11  
 65207 Wiesbaden Kloppenheim

**BAUHERR**

WiBau GmbH  
 Konrad-Adenauer-Ring 11  
 65167 Wiesbaden

**PROJEKTIERUNG**

asp Architekten Spuhler PartGmbH  
 Sonnenberger Straße 52  
 65193 Wiesbaden  
 Tel: 0611-33481300  
 E-Mail: asp@architekten-spuhler.de



**Bestandsplanung**

**Grundriss EG Bestand**

Maßstab	Blattgröße
1:50	594*420 A2
Datum	Planersteller
02.06.2021	

Diese Zeichnung basiert auf der vollständigen Bestandsaufnahme vom 06/07/2021 sowie dem Auftragsformular. Die Bestandsaufnahme ist Bestandteil der Auftraggeber-Verantwortung.

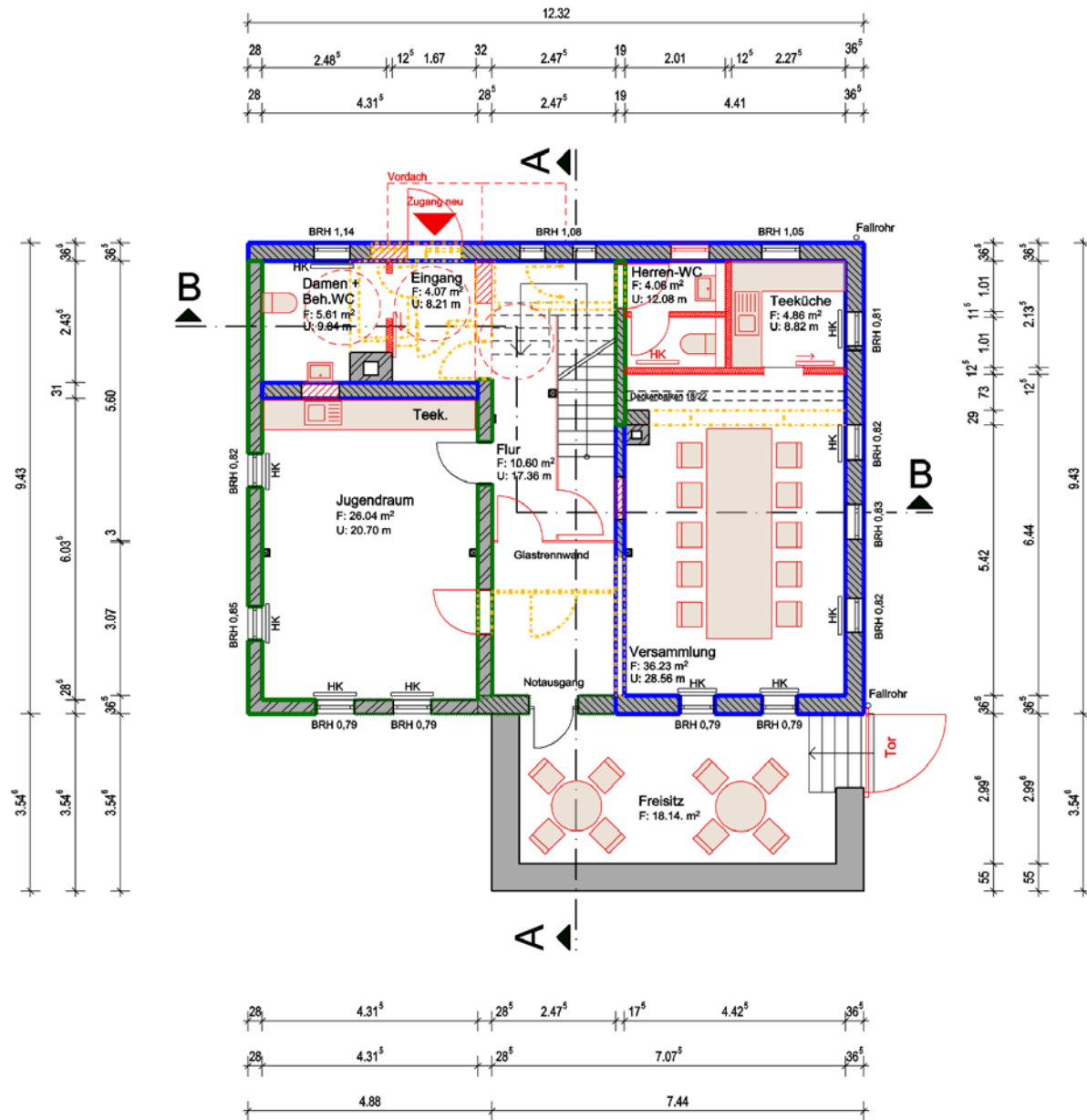

**Grundriss Erdgeschoss  
Variante I**

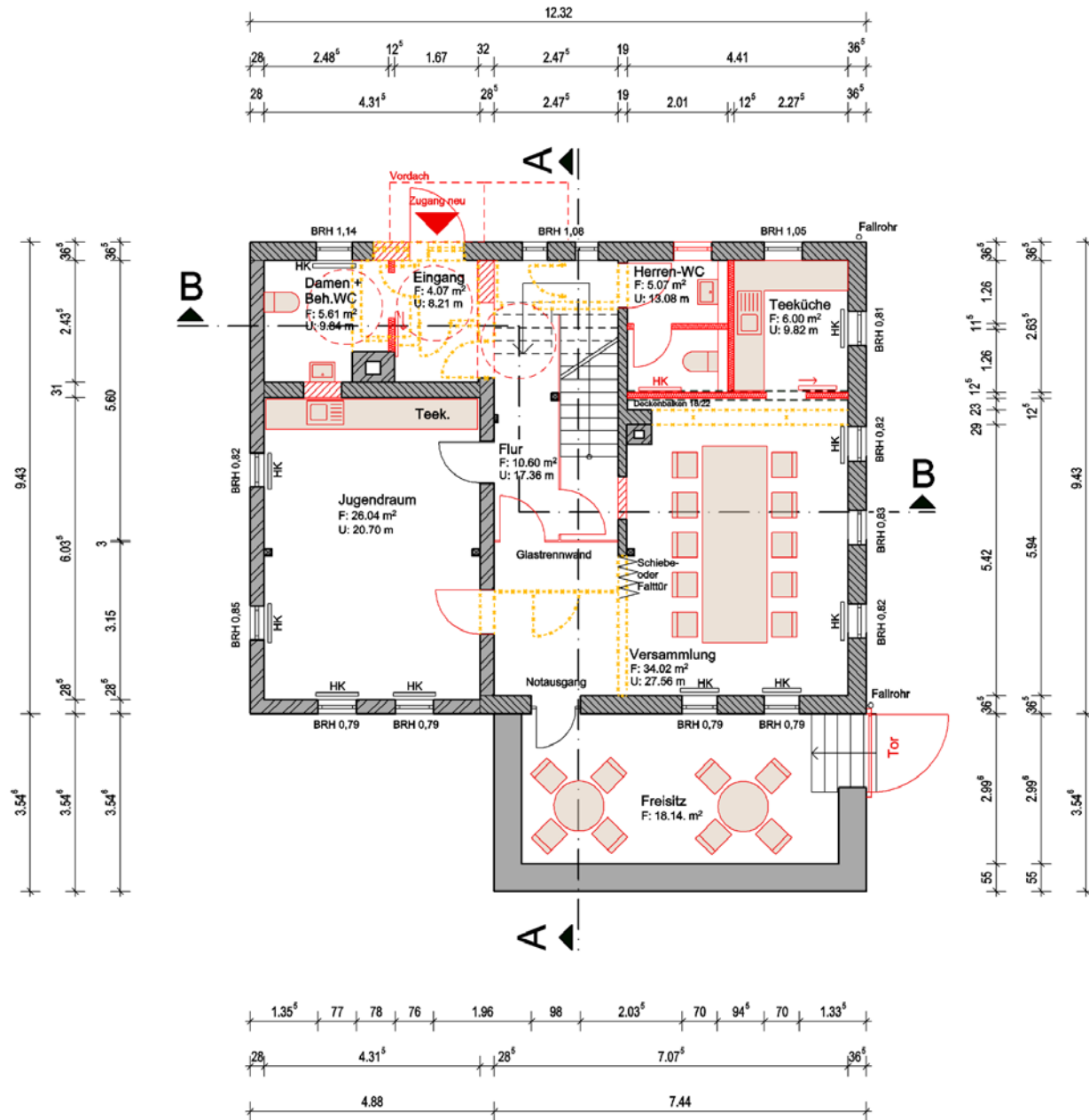

Grundriss Erdgeschoss  
Variante II





**Ansicht West**

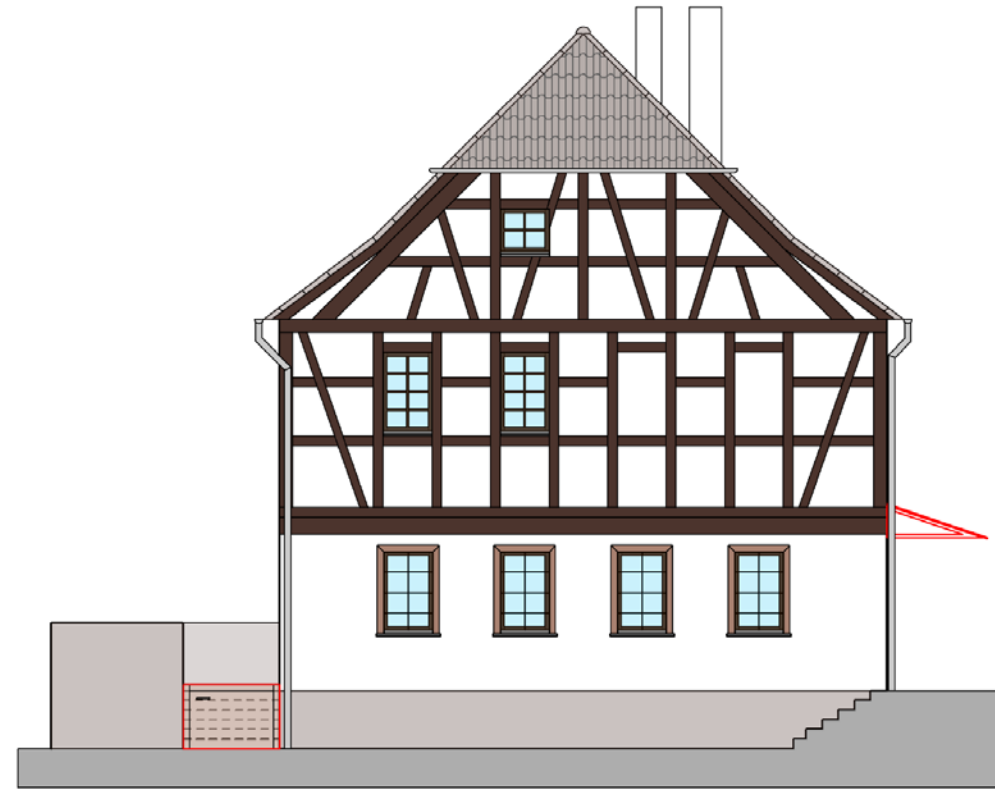

**Ansicht Nord**

