Anlage 2 zur Sitzungsvorlage 22-V-23-0001; Fortschreibung Rahmenterminplan

Neubau Parkhaus an der Klarenthaler Straße – Fortschreibung des Rahmenterminplans Stand 13.01.2022

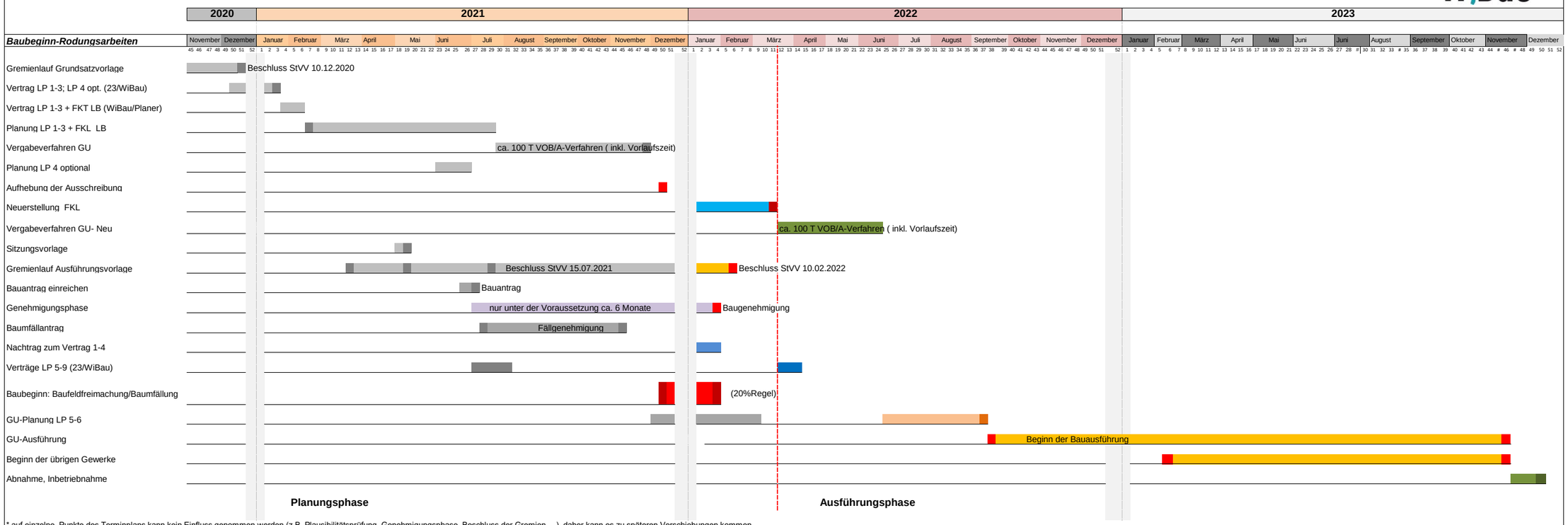

* auf einzelne Punkte des Terminplans kann kein Einfluss genommen werden (z.B. Plausibilitätsprüfung, Genehmigungsphase, Beschluss der Gremien,…), daher kann es zu späteren Verschiebungen kommen

*Einhaltung des Baubeginns Ende 2021 erfolgt ausschließlich unter folgenden Voraussetzungen:

- Grundsatzbeschluss in der StvV am 10.12.2020
- Beauftragung der WiBau unmittelbar nach Beschlussfassung noch in 2020
- verkürztes Vergabeverfahren einer GU Leistung
- Plausibilitätsprüfung der Kosten durch Amt 14 auf Grundlage des GU Angebotes vor Ausführungsbeschluss
- Ausführungsbeschluss in der StvV am 10.02.2022
- Einreichen eines Bauantrages vorab des Ausführungsbeschlusses, bereits im Juni 2021
- Erteilung einer Baugenehmigung spätestens Ende November 2021