21-V-40-0011 - Anlage 4 g

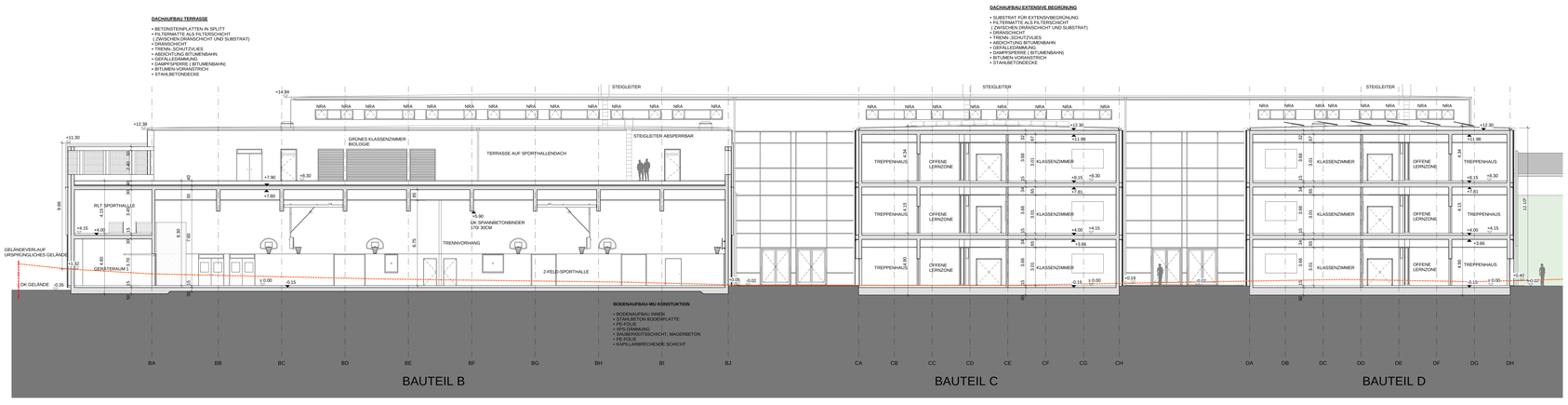

G AUSBAUST **SCHNITT G-G**
1 : 100

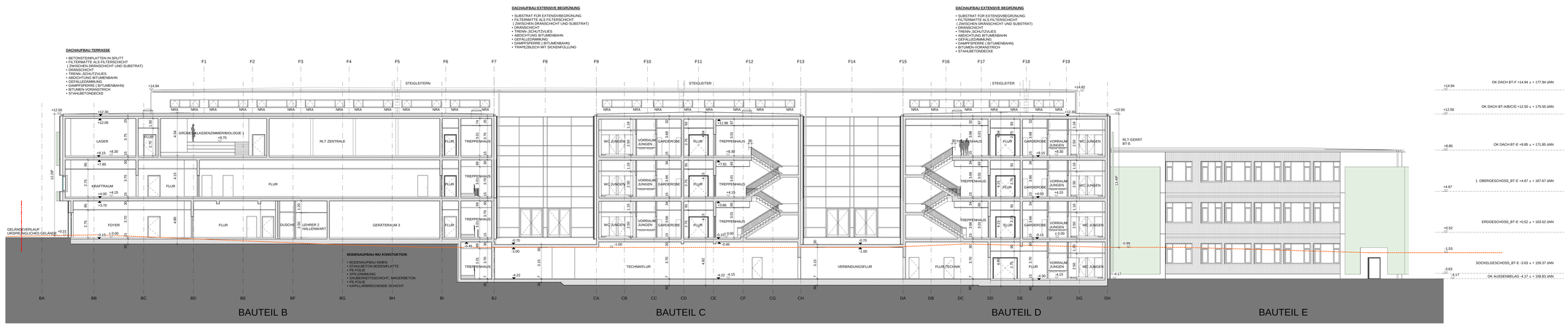

H AUSBAUST **SCHNITT H**
1 : 100

LEGENDE

	STAHLBETON
	MAUERWERK
	LEICHTBAUWAND
	GLASWAND
	FASSADENBEGRÜNUNG
BÜHNE	RAUMBEZEICHNUNG
±0.00	HÖHENKOTE - FERTIG
-0.15	HÖHENKOTE - ROH

ANMERKUNGEN

EG ±0.00 = 163.00 ÜBER NN

ALLE HÖHENANGABEN FÜR BRÜSTUNGEN UND TÜREN BEZIEHEN SICH AUF OKFFB.

TÜR- UND FENSTERÖFFNUNGSMASSE SIND DEN FASSADENSCHNITTEN ZU ENTNEHMEN.

BRANDSCHUTZTECHNISCHE ANGABEN SIEHE GESONDERTES BRANDSCHUTZKONZEPT.

GRAPHISCHER MASSTAB

1m 2 3 4 5 10m **1:100**

INDEX	ÄNDERUNG / ERGÄNZUNG	BEARBEITER	DATUM

Neubau der Elisabeth-Selbert-Schule mit 2-Feld Sporthalle

Planbezeichnung: SCHNITT G-G, SCHNITT H-H

Projekt-Nr.: 7839 | Plan-Nr.: A017

Plansland: 09.04.2021

Maßstab: 1 : 100 | Verfasser: SHP / HUB

Format: 109 A1+ 1900 x 841 | Prüfer:

Phase: Genehmigungsplanung 09.04.2021

VORABZÜG

Übersicht

OKFFB EG = +/- 0,00 = 163,00 mNN

Bauherr

Landeshauptstadt Wiesbaden, Schulamt
Gustav-Stresemann-Ring 1 - 2
65189 Wiesbaden
Tel: 0611 - 31 2307
Fax. 0611 - 3126978
Mail: staedtische-schulamt@wiesbaden.de

WIESBADEN

Entwurfsverfasser

Aquarialee 29
65203 Wiesbaden
Tel. 0611 - 29 - 0
Fax. 0611 - 29 - 29
Mail: wiesbaden@dorsch.de

Dorsch Gruppe
Dorsch International Consultants

Wiesbaden, 09.04.2021

(Dif, Datum, Unterschrift)

Bauherr

Landeshauptstadt Wiesbaden, Schulamt
65189 Wiesbaden

Vertreten durch Kja Romer

Wiesbaden, 09.04.2021

(Dif, Datum, Unterschrift)

Fachplaner

(Dif, Datum, Unterschrift)