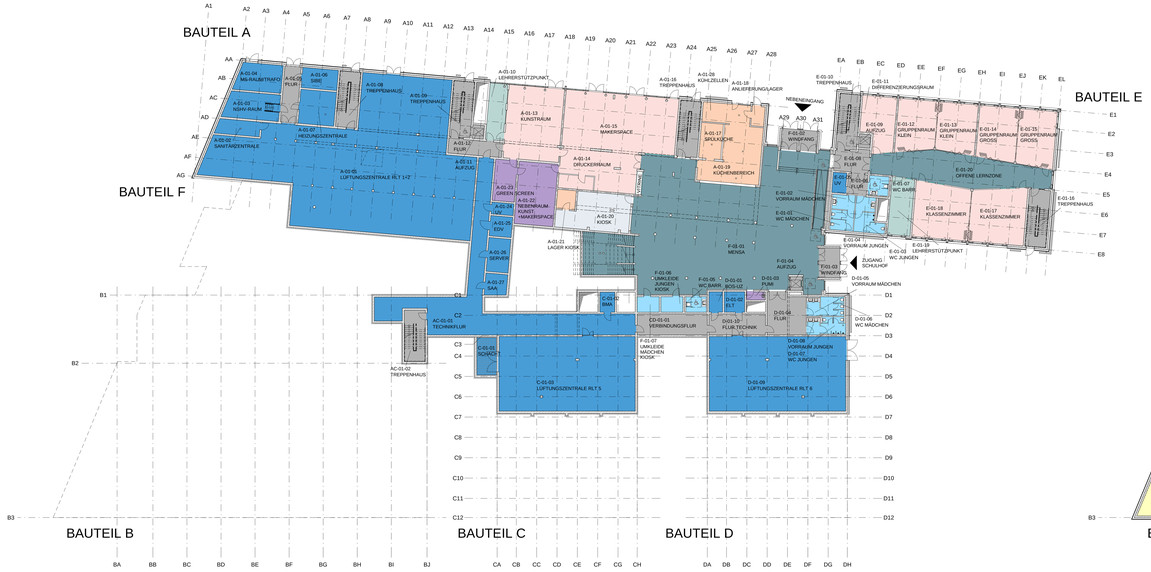

GRUNDRISS SOCKELGESCHOSS

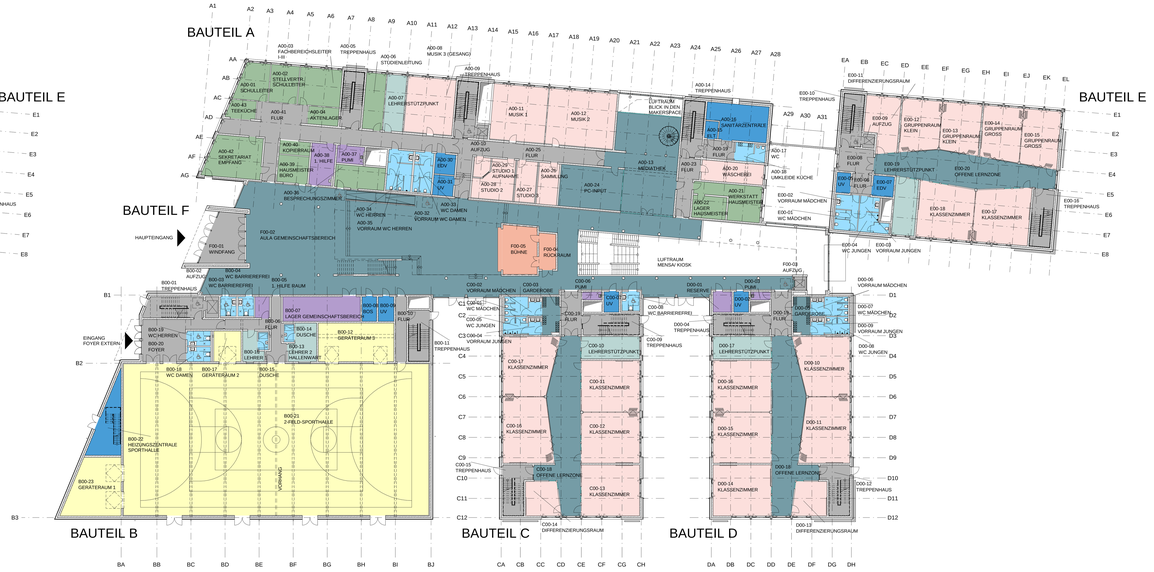

GRUNDRISS ERDGESCHOSS

LEGENDE

- AUFFÜHRUNG
- ELEKTRO- UND TECHNIKRÄUME
- GEMEINSCHAFTSBEREICH
- LEHRERZIMMER
- UNTERRICHTSRAUM
- UNTERRICHT INKLUSION
- NEBENRAUM
- SCHULKANTINE
- SPORTHALLE
- TOILETTEN / NASSZELLEN
- VERKEHRSWEGE / ERSCHLIESSUNG
- VERWALTUNG

ANMERKUNGEN

NUR ALS ÜBERSICHTSPLAN VERWENDEN.
BAULICHE ANGABEN SIND DEN BAUZEICHNUNGEN IN MASSTAB 1:100 ZU ENTNEHMEN.

GRAPHISCHER MASSTAB

5m 10 20 25m **1:200**

INDEX	ÄNDERUNG / ERGÄNZUNG	BEARBEITER	DATUM

Neubau der Elisabeth-Seibert-Schule mit 2-Feld Sporthalle

VORABZUG

Planbezeichnung	ÜBERSICHTSPLAN FUNKTIONEN SG UND EG
Projekt-Nr. 7839	Plan-Nr. A005
Planstand	09.04.2021
Maßstab	1 : 200
Bearbeiter	SHR / HUB
Format	DIN A0+ 1900 x 841
Prüfer	

Phase

Genehmigungsplanung 09.04.2021

Übersicht

OKFFB EG = +/- 0,00 = 163,00 mNN

Bauherr
Landeshauptstadt Wiesbaden, Schulamt
Schiersteiner Straße 17-19
65187 Wiesbaden
Tel. 0611 - 31-2300
Fax. 0611 - 31-3976
Mail: elisabethsee-schulamt@wiesbaden.de

Entwurfsverfasser
Äppelallee 29
65203 Wiesbaden
Tel. 0611 - 234 - 0
Fax. 0611 - 234 - 199
Mail: wiesbaden@dorsch.de
Wiesbaden, 09.04.2021
(Ort, Datum, Unterschrift)

Bauherr
Landeshauptstadt Wiesbaden, Schulamt
65185 Wiesbaden
Vertreten durch Kai Römer
Wiesbaden, 09.04.2021
(Ort, Datum, Unterschrift)

Fachplaner
(Ort, Datum, Unterschrift)