



Index 1 07.08.2020 Treppen/Sitzanlage
 Fassadenpaneele und Absturzsicherung
 Fassadenelemente nach Bemusterung
 Raabstrasse und Schulhofseite gleiches Motiv

**Neubau Mensa
 Erweiterung Hebbel-/Mittelstufenschule**

Entwurfsplanung

Bauherr WiBau GmbH
 Konrad-Adenauer-Ring 11
 65187 Wiesbaden

Projekt Nr. Grundstück
 463 Raabstrasse 2
 65187 Wiesbaden

Plan Nr. Plan
 6 Ansicht von Raabstrasse

Maßstab Datum gezeichnet
 1:100 27.07.2020 EW

Alle Maße sind am Bau zu prüfen
 Urheberrechtsschutz gemäß UrhG

VORABZUG

SHP
 Architekten
 Diplom-Ingenieure
 BDA
 Deforth
 Opitz

Ahastraße 7
 64285 Darmstadt

Tel 0 61 51-38 59 0
 Fax 0 61 51-38 59 59

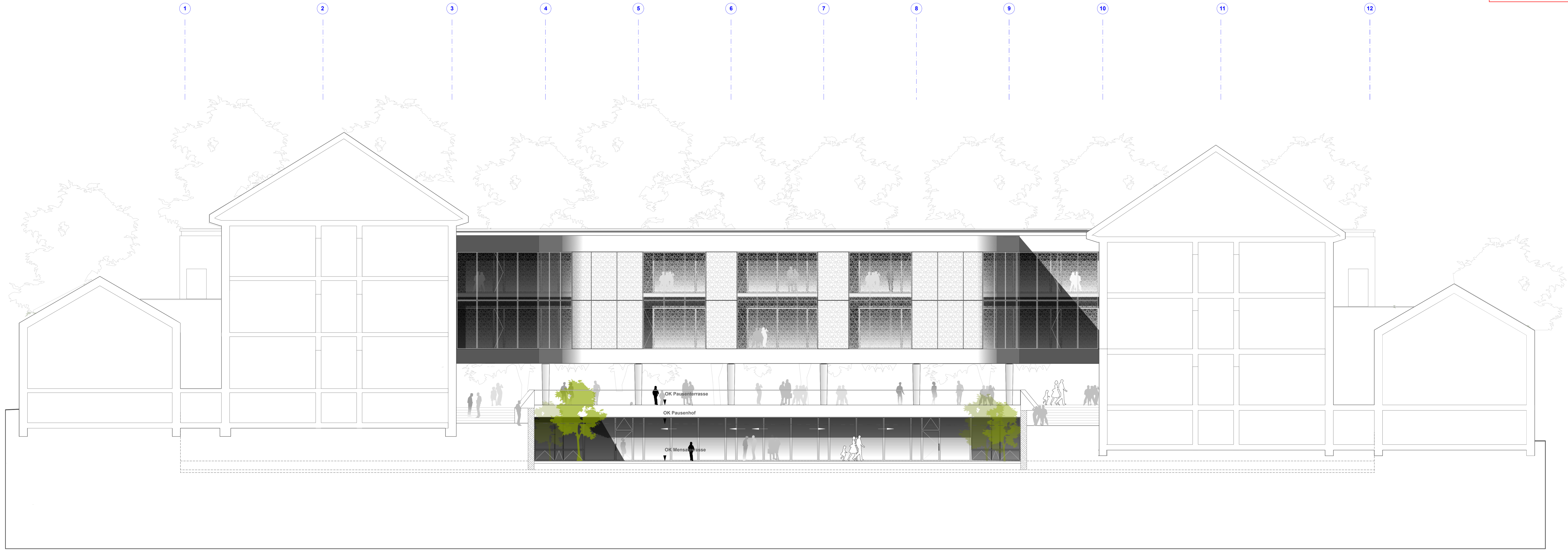

Index 1 07.08.2020 Ansicht Mensa, Fassadenpaneele und Absturzsicherung
 Fassadenelemente nach Bemusterung
 Raabstrasse und Schulhofseite gleiches Motiv

**Neubau Mensa
 Erweiterung Hebbel-/Mittelstufenschule**

Entwurfsplanung

Bauherr WiBau GmbH
 Konrad-Adenauer-Ring 11
 65187 Wiesbaden

Projekt Nr. 463
 Grundstück Raabstrasse 2
 65187 Wiesbaden

Plan Nr. 7
 Plan Ansicht vom Schulhof
 mit Darstellung Tiefhof

Maßstab 1:100
 Datum 27.07.2020
 gezeichnet EW

Alle Maße sind am Bau zu prüfen
 Urheberrechtsschutz gemäß UrnG

VORABZUG

SHP
 Architekten
 Diplom-Ingenieure
 BDA
 Deforth
 Opitz

Ahastraße 7
 64285 Darmstadt

Tel 0 61 51-38 59 0
 Fax 0 61 51-38 59 59

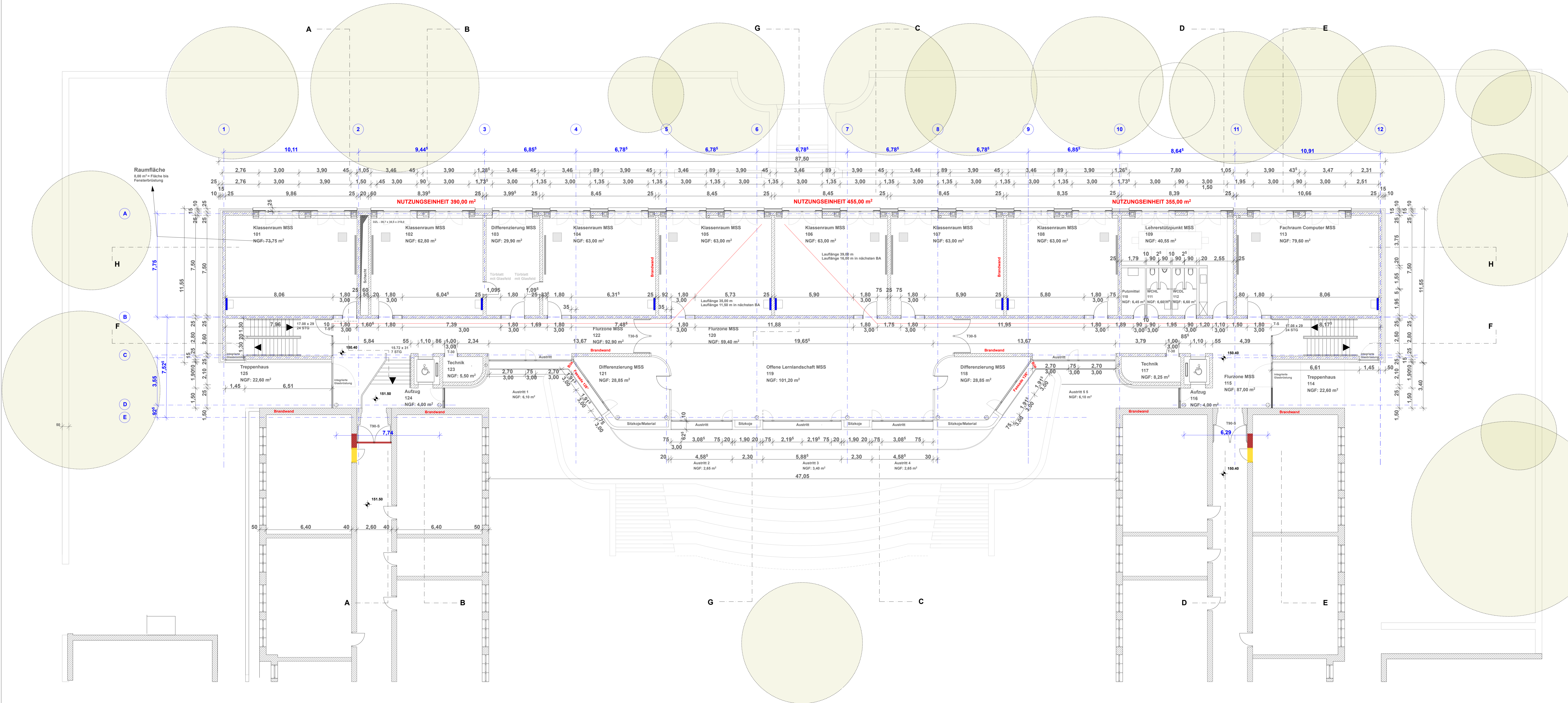

VORABZUG

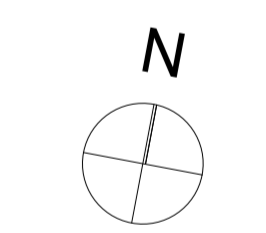

**Neubau Mensa
Erweiterung Hebbel-/Mittelstufenschule**

Entwurfsplanung

Bauherr: WiBau GmbH
 Konrad-Adenauer-Ring 11
 65187 Wiesbaden

Projekt Nr.: Grundstück
 463 Raabestrasse 2
 65187 Wiesbaden

Plan Nr.: Plan
 3 Grundriss 1.Obergeschoss

Maßstab: Datum gezeichnet
 1:100 27.07.2020 EW

Alle Maße sind am Bau zu prüfen
 Urheberrechtsschutz gemäß UrhG

VORABZUG

SHP

Architekten
 Diplom-Ingenieure
 BDA
 Deforth
 Optiz

Ahastraße 7
 64285 Darmstadt

Tel 0 61 51-38 59 0
 Fax 0 61 51-38 59 59