

Tiefbauamt
660340

LANDESHAUPTSTADT



IM-Projekt-Nr. I.04188
Haushaltsjahr 2020/2021

Kostenschätzung

über: Ersatzneubau einer Brücke WI 248 über den Wickerbach bei der Gemarkung Bruch in Wiesbaden Kloppenheim

Kostengruppe	Bezeichnung	Kosten
100	Grunderwerb	0 €
200	Planung	36.000 €
300	Straßenbau	0 €
400	Ingenieurbauwerke	303.000 €
500	Verkehrstechnische Einrichtungen	0 €
600	Beleuchtung	0 €
700	Baunebenkosten	16.000 €
	Gesamtkosten	355.000 €
	nach Abzug von ...	0 €
	zu finanzierende Gesamtkosten	355.000 €

Bemerkung:

Aufgestellt: 13.01.2021

Geprüft: 13.01.2021

Gesehen: 13.01.2021



Knape



Hepp-Schmidt



Gunkel



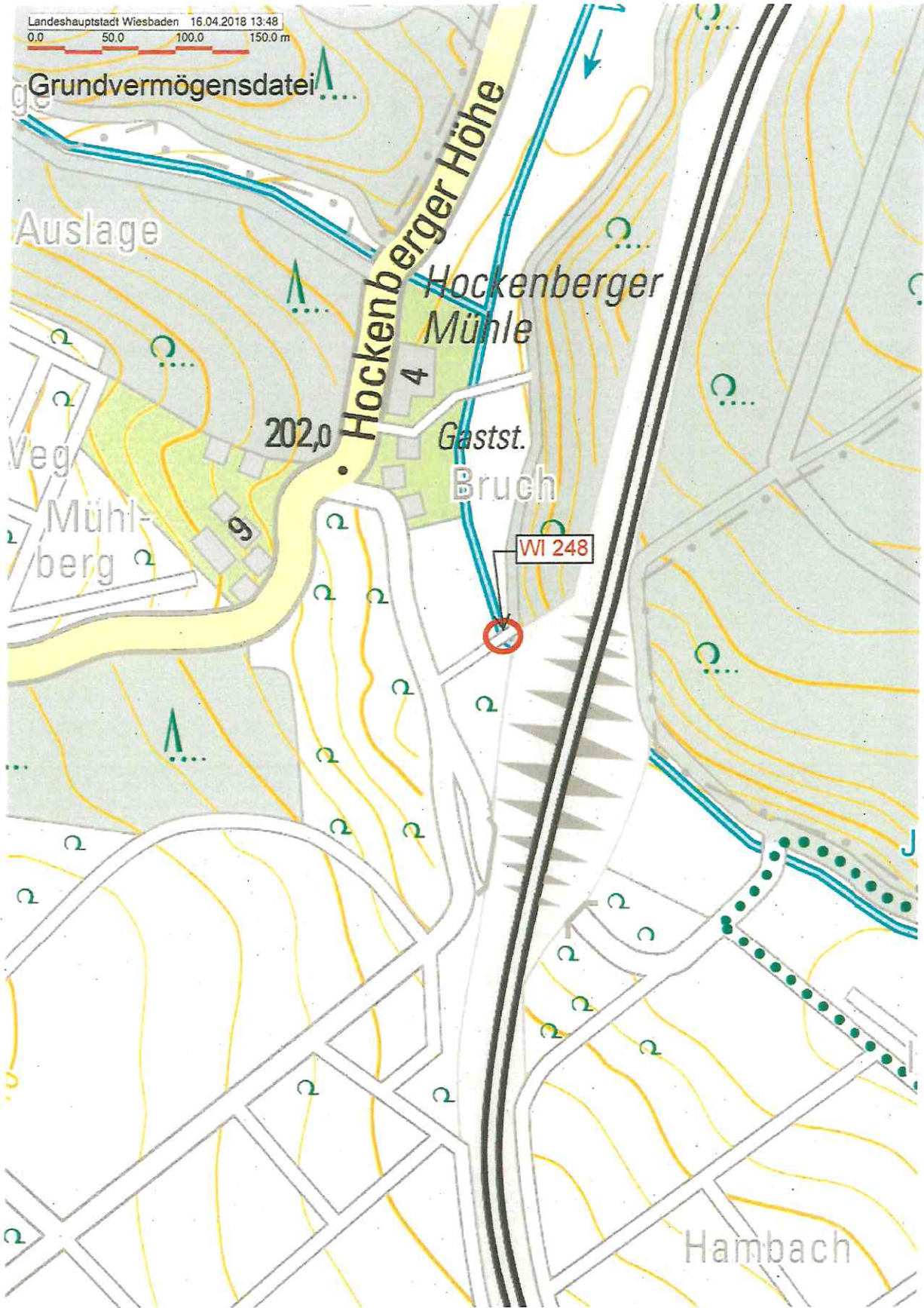

Tiefbauamt
660340

LANDESHAUPTSTADT

2



IM-Projekt-Nr. I.04913
Haushaltsjahr 2020/2021

Kostenschätzung

über: Erweiterung der Brücke WI 325 über die Berliner Straße
in Wiesbaden / hier: Zusetzung

Kostengruppe	Bezeichnung	Kosten
100	Grunderwerb	0 €
200	Planung	0 €
300	Straßenbau	0 €
400	Ingenieurbauwerke	450.000,-
500	Verkehrstechnische Einrichtungen	0 €
600	Beleuchtung	0 €
700	Baunebenkosten	0 €
	Gesamtkosten	0 €
	nach Abzug von ...	0 €
	zu finanzierende Gesamtkosten	450.000,-

Bemerkung:

Aufgestellt: 13.01.2021



Schmidt

Geprüft: 13.01.2021



Hepp-Schmidt

Gesehen: 13.01.2021



Gunkel

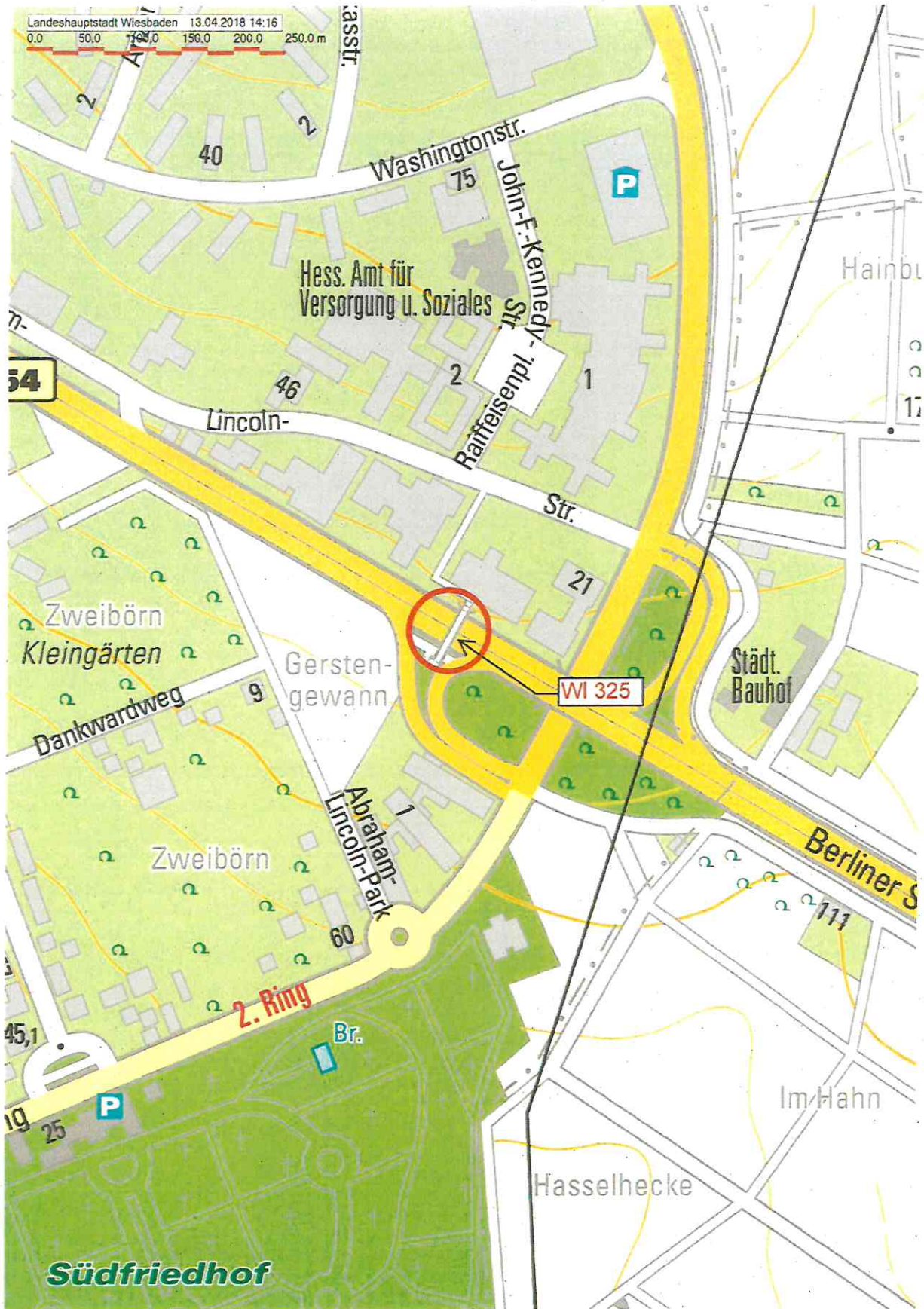

Tiefbauamt
660340

LANDESHAUPTSTADT



IM-Projekt-Nr. I.04569
Haushaltsjahr 2022/23

Kostenschätzung

über: Erneuerung Stützwand Berliner Straße in Wiesbaden
ST 326.3

Kostengruppe	Bezeichnung	Kosten
100	Grunderwerb	0 €
200	Planung	54.000 €
300	Straßenbau	0 €
400	Ingenieurbauwerke	553.000 €
500	Verkehrstechnische Einrichtungen	0 €
600	Beleuchtung	0 €
700	Baunebenkosten	20.000 €
	Gesamtkosten	627.000 €
	nach Abzug von ...	0 €
	zu finanzierende Gesamtkosten	627.000 €

Bemerkung:

Aufgestellt: 13.01.2021



Knape

Geprüft: 13.01.2021



Hepp-Schmidt

Gesehen: 13.01.2021



Gunkel

Landeshauptstadt Wiesbaden 11.04.2016 11:49

0.0 10.0 20.0 30.0 40.0 50.0 m

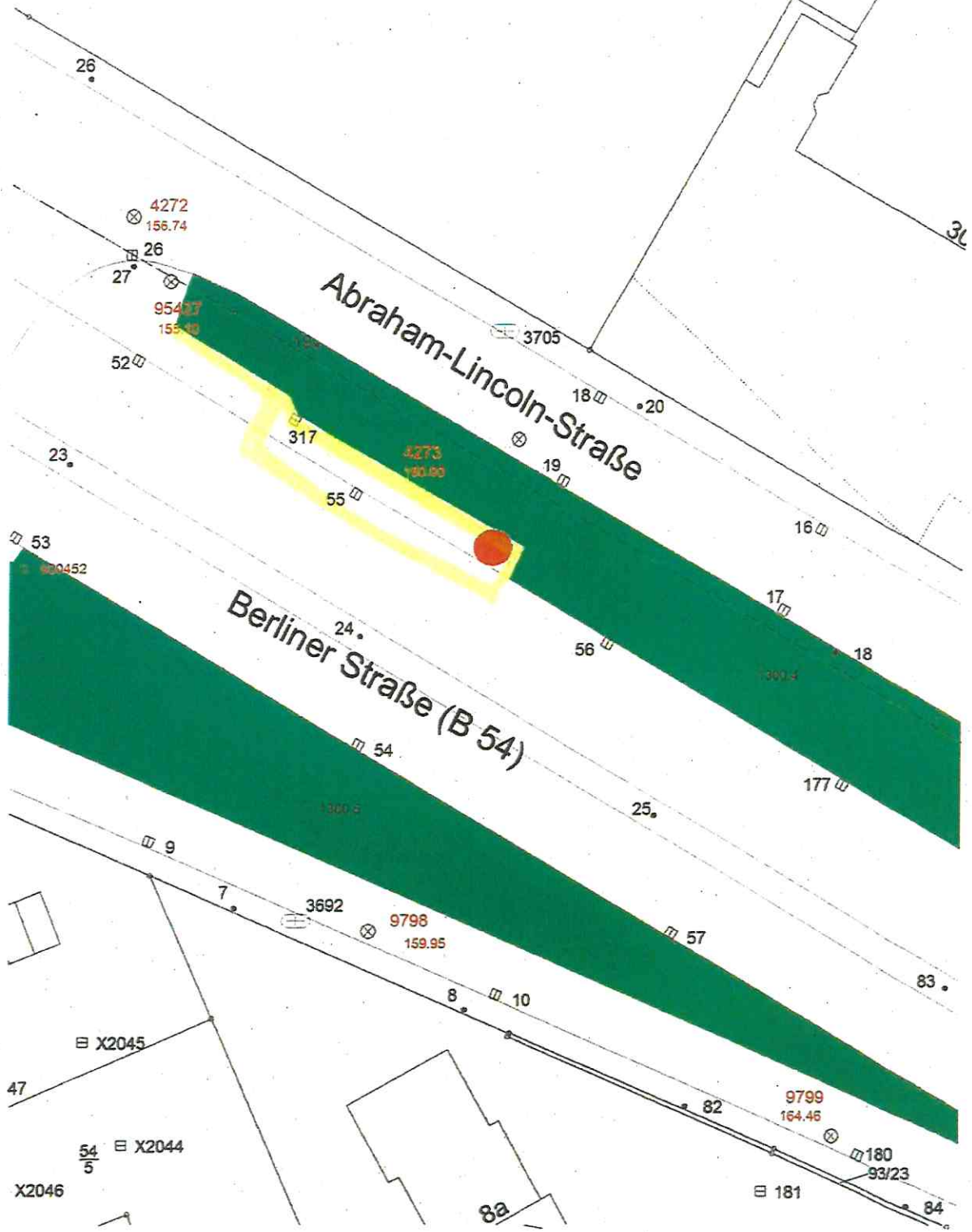

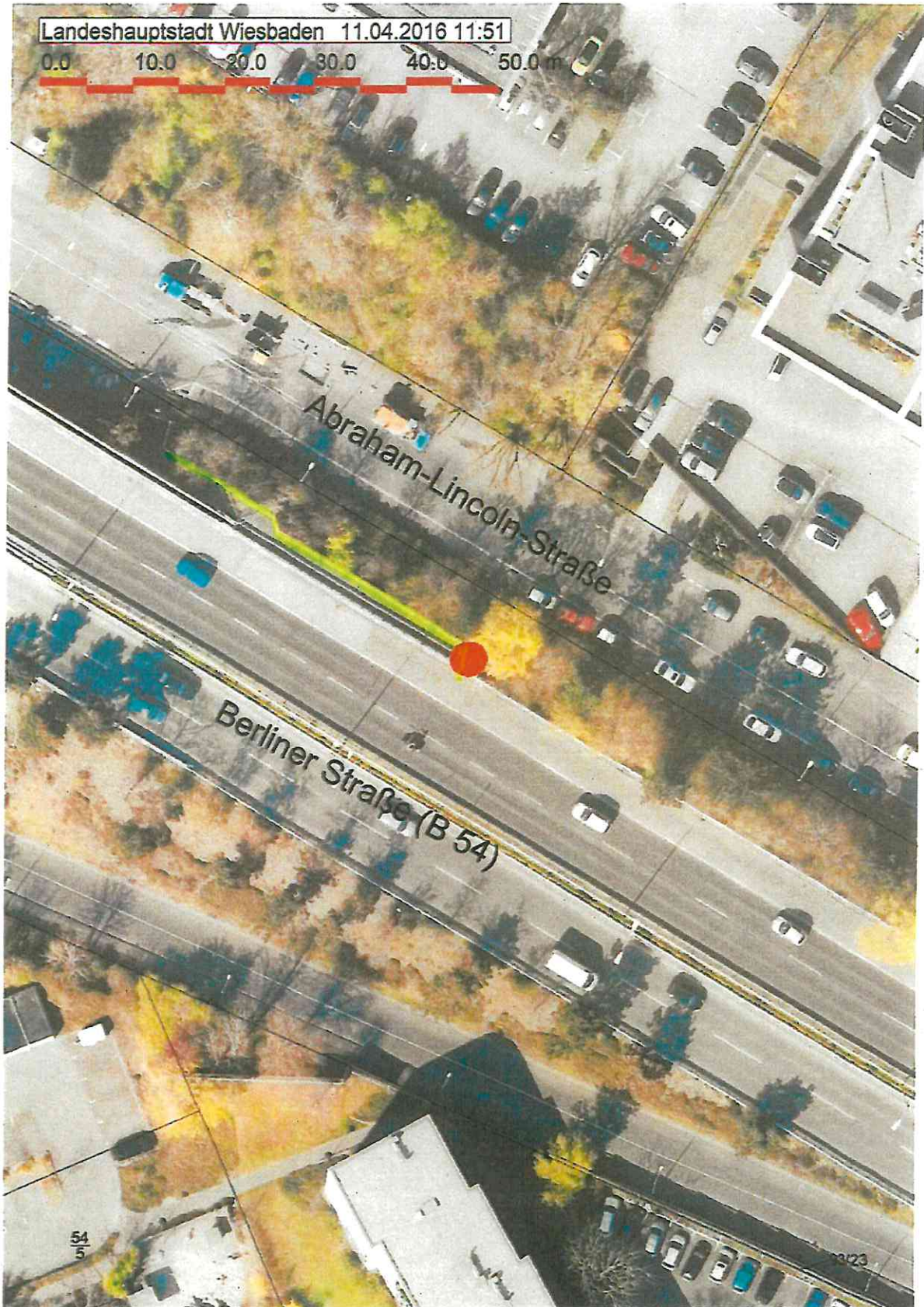

Tiefbauamt
660340

LANDESHAUPTSTADT



IM-Projekt-Nr.
Haushaltsjahr 2022/2023

Kostenschätzung

über: Ersatzneubau der Stützwand ST 086 "Mühlgasse" / Paffenpfad
in Wiesbaden-Sonnenberg

Kostengruppe	Bezeichnung	Kosten
100	Grunderwerb	0 €
200	Planung	100.000 €
300	Straßenbau	0 €
400	Ingenieurbauwerke	493.000 €
500	Verkehrstechnische Einrichtungen	0 €
600	Beleuchtung	0 €
700	Baunebenkosten	39.000 €
Gesamtkosten		632.000 €
nach Abzug von ...		0 €
zu finanzierende Gesamtkosten		632.000 €

Bemerkung:

Aufgestellt: 14.01.2021



Knappe

Geprüft: 14.01.2021



Hepp-Schmidt

Gesehen: 14.01.2021

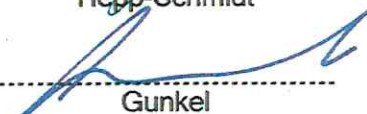

Gunkel

Landeshauptstadt Wiesbaden 02.05.2016 11:30
0.0 10.0 20.0 30.0 40.0 m

Grundvermögensdatei

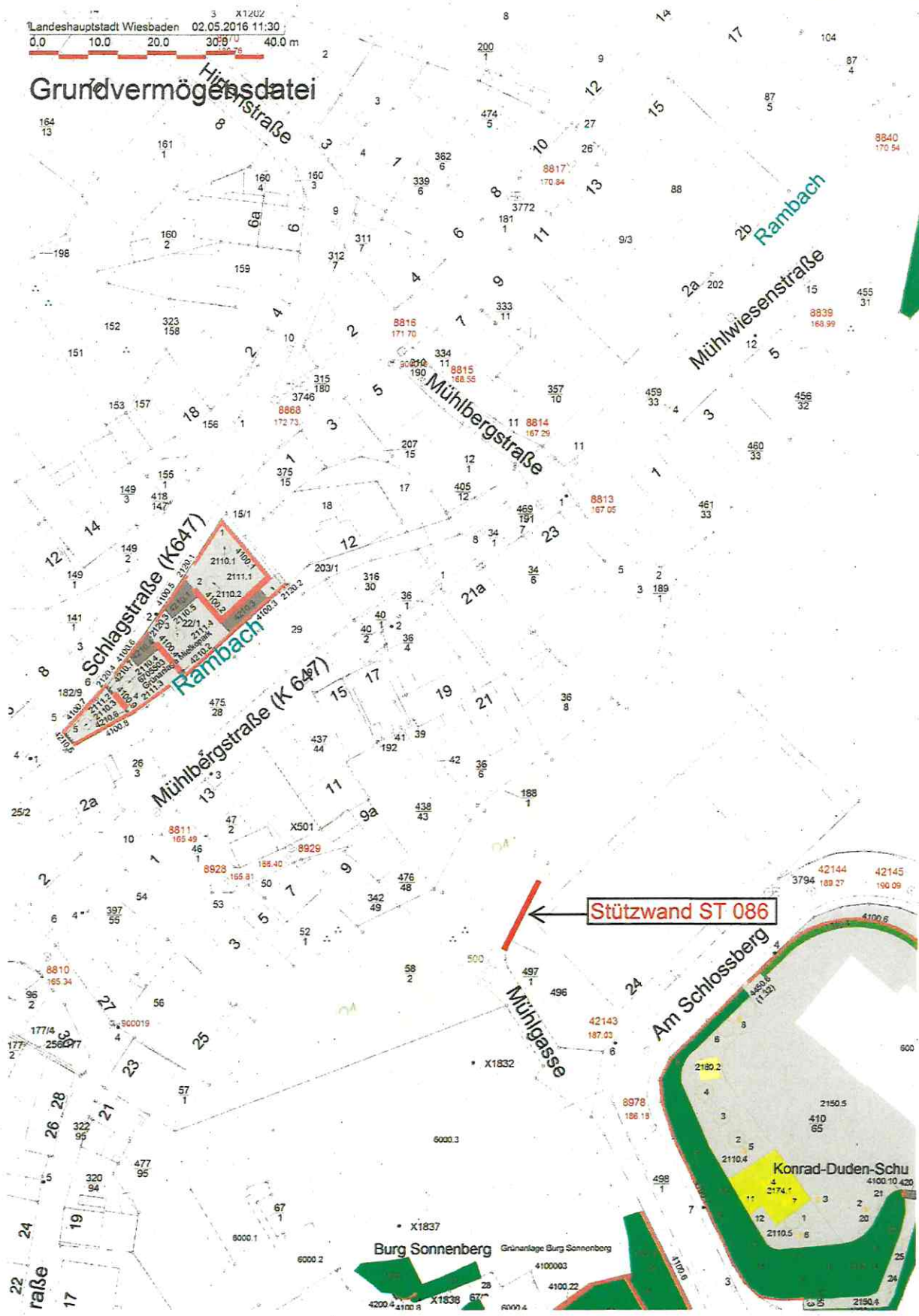



Tiefbauamt
660340

LANDESHAUPTSTADT



IM-Projekt-Nr.
Rechnungsjahr 2020/2021

Kostenschätzung

über: Treppe zwischen Prinzessin-Elisabeth-Straße und Schöne Aussicht
Planung Erneuerung
TR 213

Kostengruppe	Bezeichnung	Kosten
100	Grunderwerb	0 €
200	Planung	50.000 €
300	Straßenbau	0 €
400	Ingenieurbauwerke	0 €
500	Verkehrstechnische Einrichtungen	0 €
600	Beleuchtung	0 €
700	Baunebenkosten	0 €
	Gesamtkosten	50.000 €
	nach Abzug von ...	0 €
	zu finanzierende Gesamtkosten	50.000 €

Bemerkung:

Aufgestellt: 13.01.2021

Geprüft: 13.01.2021

Gesehen: 13.01.2021

C. Gaede

Gaede

Hepp-Schmidt

Hepp-Schmidt

Gunkel

Gunkel

E 446293 m
N 5548692 m



N 5548536 m
E 446067 m

Kartenauszug
Maßstab 1:800
Gemarkung
Flur
Flurstück
Lage
Bearbeiter

Wiesbaden, den 13.01.2021
Der Magistrat
der Landeshauptstadt Wiesbaden
-Tiefbau- u. Vermessungsamt-
Nur für den Dienstgebrauch





E 446293 m
N 5548692 m

Hot

Schöne Aussicht

Prinzessin Elisabeth Straße

N 5548536 m
E 446067 m

Wiesbaden, den 13.01.2021
Der Magistrat
der Landeshauptstadt Wiesbaden
-Triebs- u. Vermessungsamt-
Nur für den Dienstgebrauch

Kartenauszug
Maßstab 1 : 800
Gemarkung
Flur
Flurstück
Lage
Bearbeiter



Tiefbauamt
660340

LANDESHAUPTSTADT



IM-Projekt-Nr. I.05032
Rechnungsjahr 2020/2021

Kostenschätzung

über: Treppe Brahmweg in Wiesbaden
Planung Erneuerung
TR 207

Kostengruppe	Bezeichnung	Kosten
100	Grunderwerb	0 €
200	Planung	50.000 €
300	Straßenbau	0 €
400	Ingenieurbauwerke	0 €
500	Verkehrstechnische Einrichtungen	0 €
600	Beleuchtung	0 €
700	Baunebenkosten	0 €
Gesamtkosten		50.000 €
nach Abzug von ...		0 €
zu finanzierende Gesamtkosten		50.000 €

Bemerkung:

Aufgestellt: 13.01.2021

C. Gaede

Gaede

Geprüft: 13.01.2021

Hepp-Schmidt

Hepp-Schmidt

Gesehen: 13.01.2021

Gunkel

Gunkel

N 5549490 m

E 445592 m

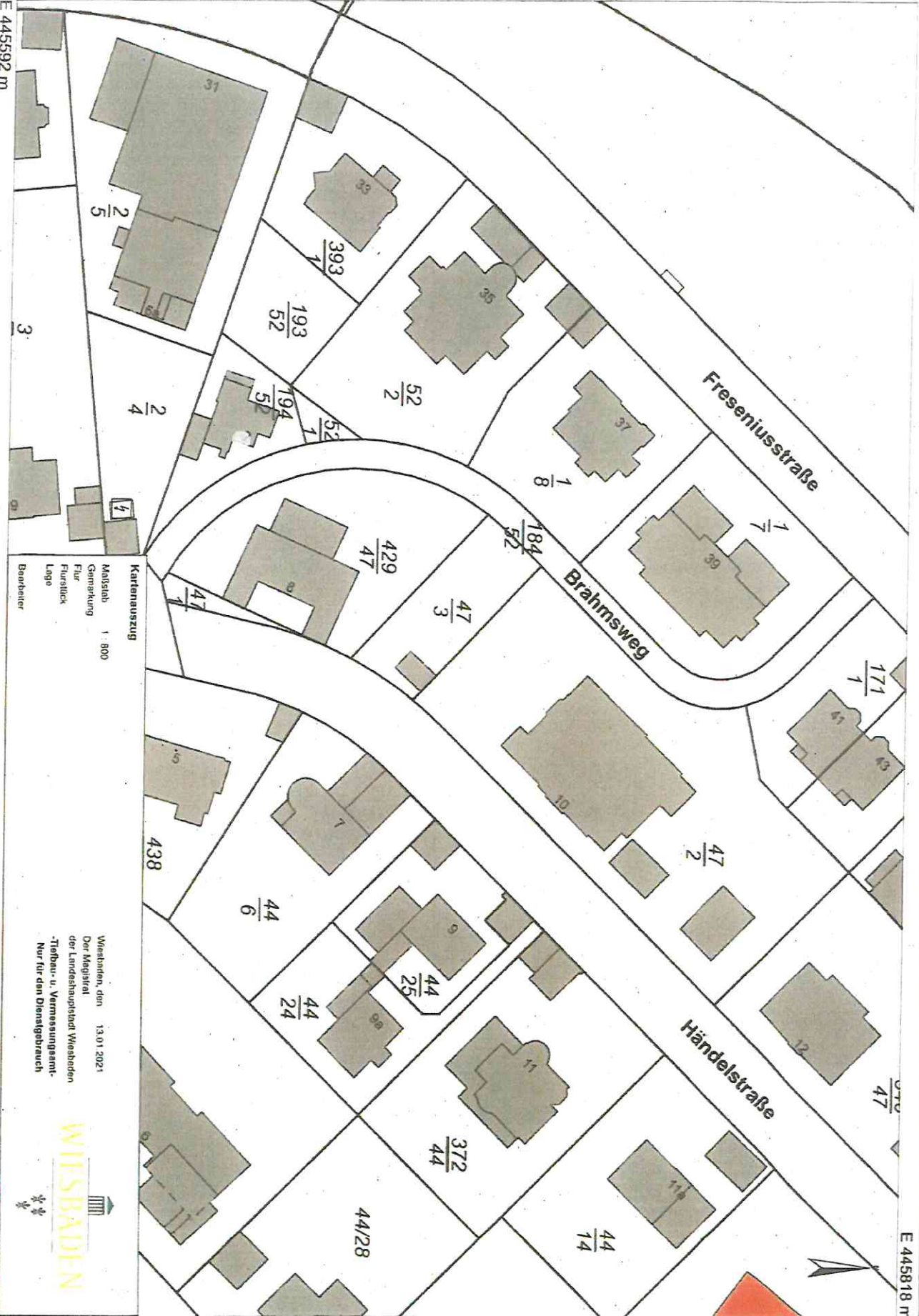

E 445818 m

N 5549646 m

Kartenauszug
 Maßstab 1:800
 Gemarkung
 Flur
 Flurstück
 Lage
 Bearbeiter

Wienandan, den 13.01.2023
 Der Magistrat
 der Landeshauptstadt Wienandan
 -Tiefbau- u. Vermessungsamt-
 Nur für den Dienstgebrauch



N 5549490 m

E 445592 m



E 445818 m

N 5549646 m

Kartennutzung

- Maßstab 1:800
- Gemeinkung
- Fur
- Furstick
- Lage
- Bereitler

Wiesbaden, den 13.01.2021
 Der Magistrat
 der Landeshauptstadt Wiesbaden
 -Tobias- u. Vermessungsamt-
 Nur für den Dienstgebrauch.

