

Flur 48

ENTWURF

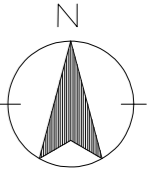

± 0.00 = ca. 112.00 m über NN

ÄNDERUNGEN

A Lage Gebäude 2 verändert, Fluchttreppen gespiegelt, Flachdächer eingepflanzt

BAUVORHABEN  
Männerwohnheim Heilsarmee  
Schwarzenbergstraße 7  
65189 Wiesbaden

BAUHERR  
SEG Stadtentwicklungsgesellschaft  
Konrad-Adenauer-Ring 11  
65187 Wiesbaden

PLANINHALT

Lageplan

Projekt-Nr.	Maßstab	Plan-Nr.
19-08	1:500	3.00A
Größe	Datum	
503 x 310 mm	21.04.2020	

Architektur.SCHÖN



DIPLOM-INGENIEUR  
FRIEDRICH SCHÖN  
ARCHITECTEN AKH

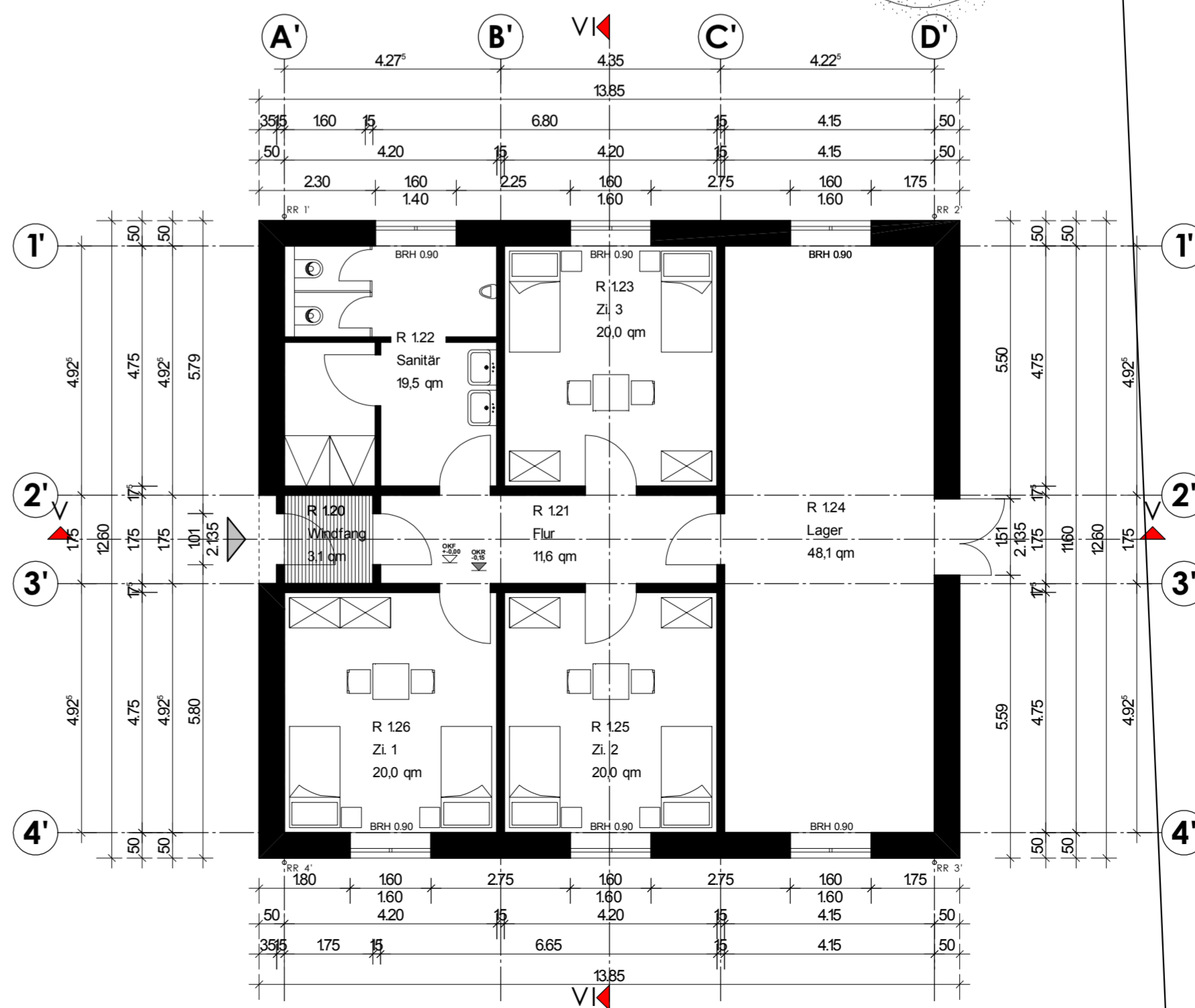
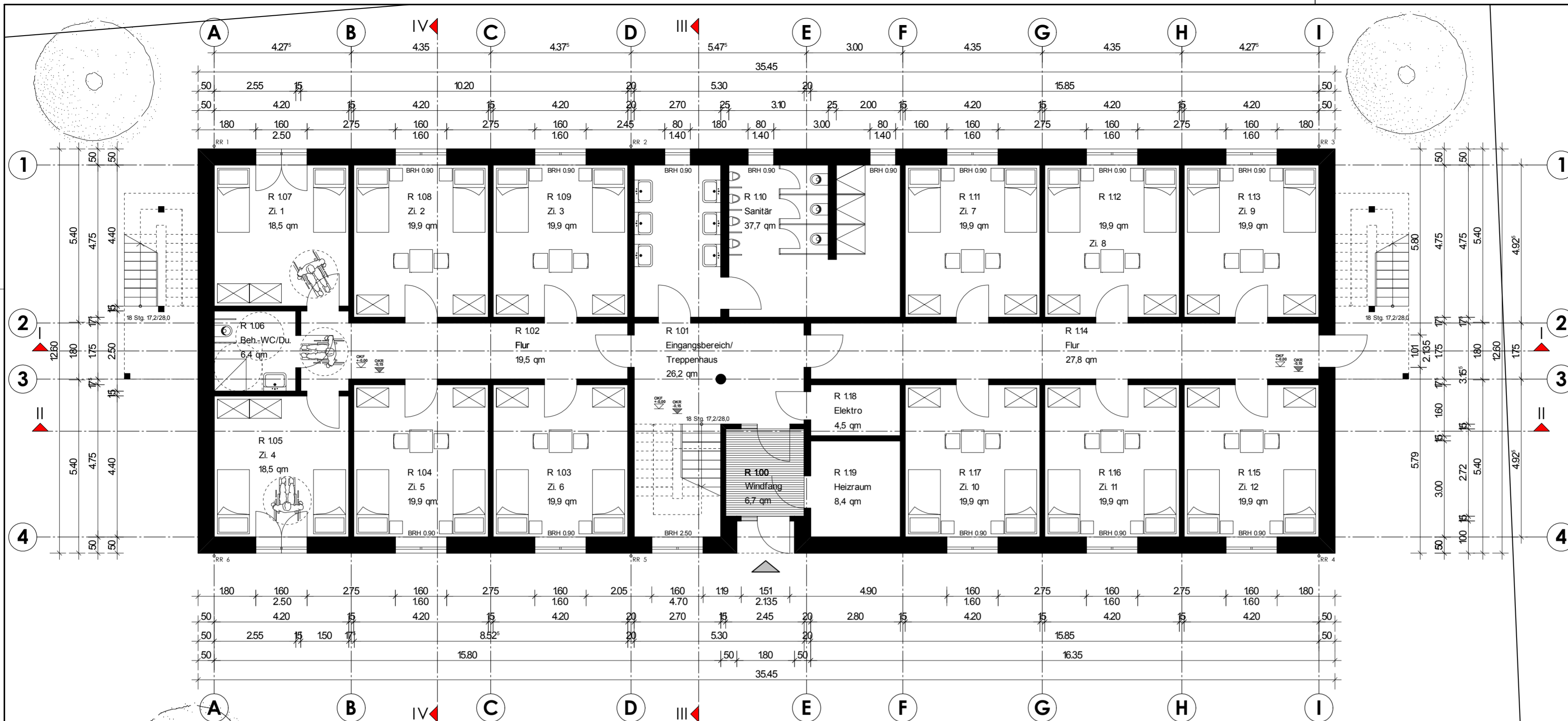
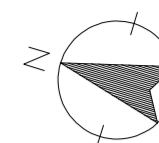

± 0.00 = ca. 112.00 m über NN

ÄNDERUNGEN

- A Lage Gebäude 2 verändert, Fluchttreppen gespiegelt.
- B Flachdächer eingeplant
- C Tür Heizraum verschoben, Türen Zi 1 + Zi 4 verschoben.
- D Wand Beh.WC - Flur verschoben

BAUVORHABEN  
Männerwohnheim Heilsarmee  
Schwarzenbergstraße 7  
65189 Wiesbaden

BAUHERR  
SEG Stadtentwicklungsgesellschaft  
Konrad-Adenauer-Ring 11  
65187 Wiesbaden

PLANINHALT  
Grundriss Erdgeschoss

Projekt-Nr.	Maßstab	Plan-Nr.
19-08	1:100	<b>3.01B</b>
Größe	Datum	
594 x 520 mm	21.04.2020	

Architekt: SCHÖN

DRÖMERSCHNEIDER ARCH

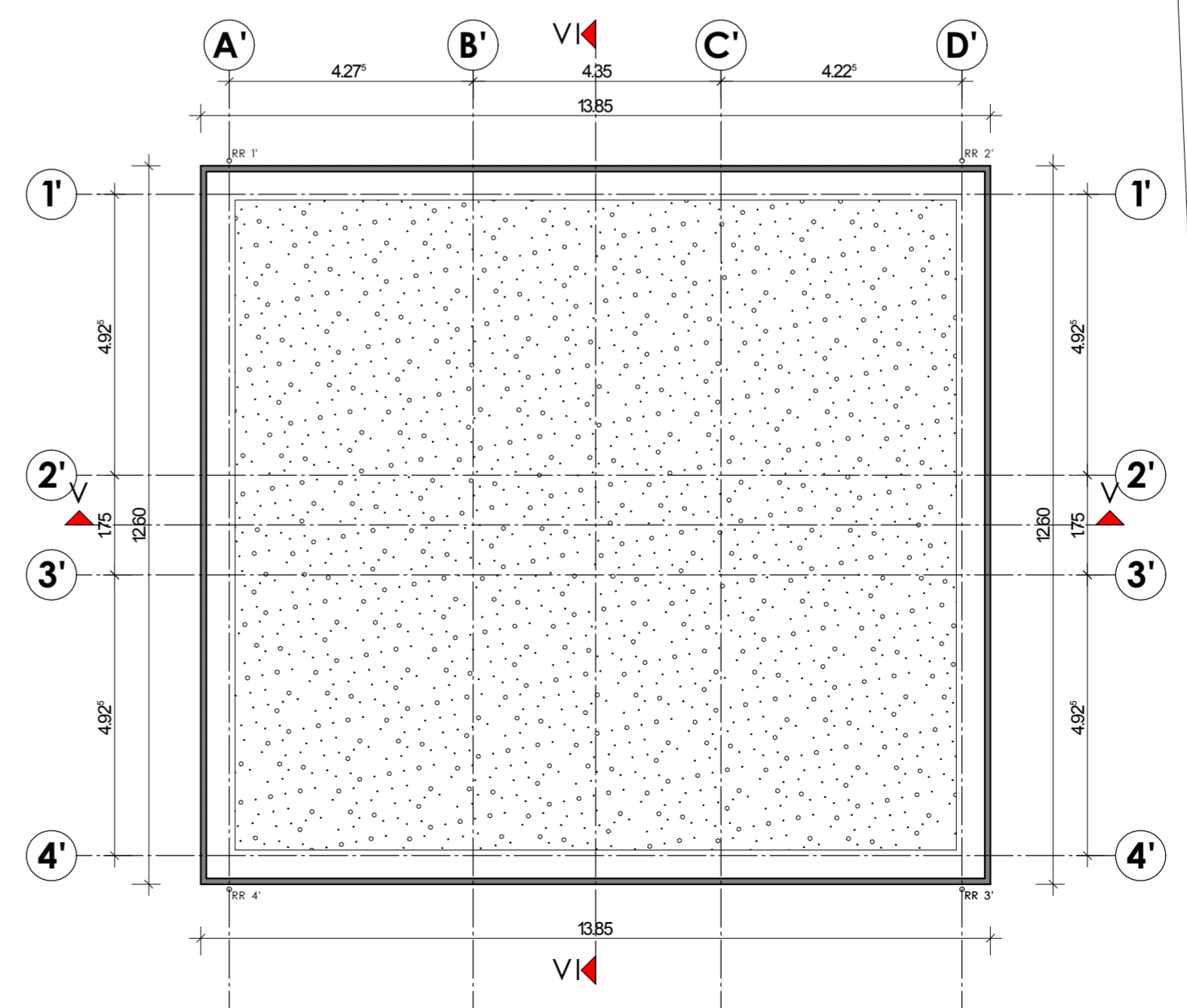
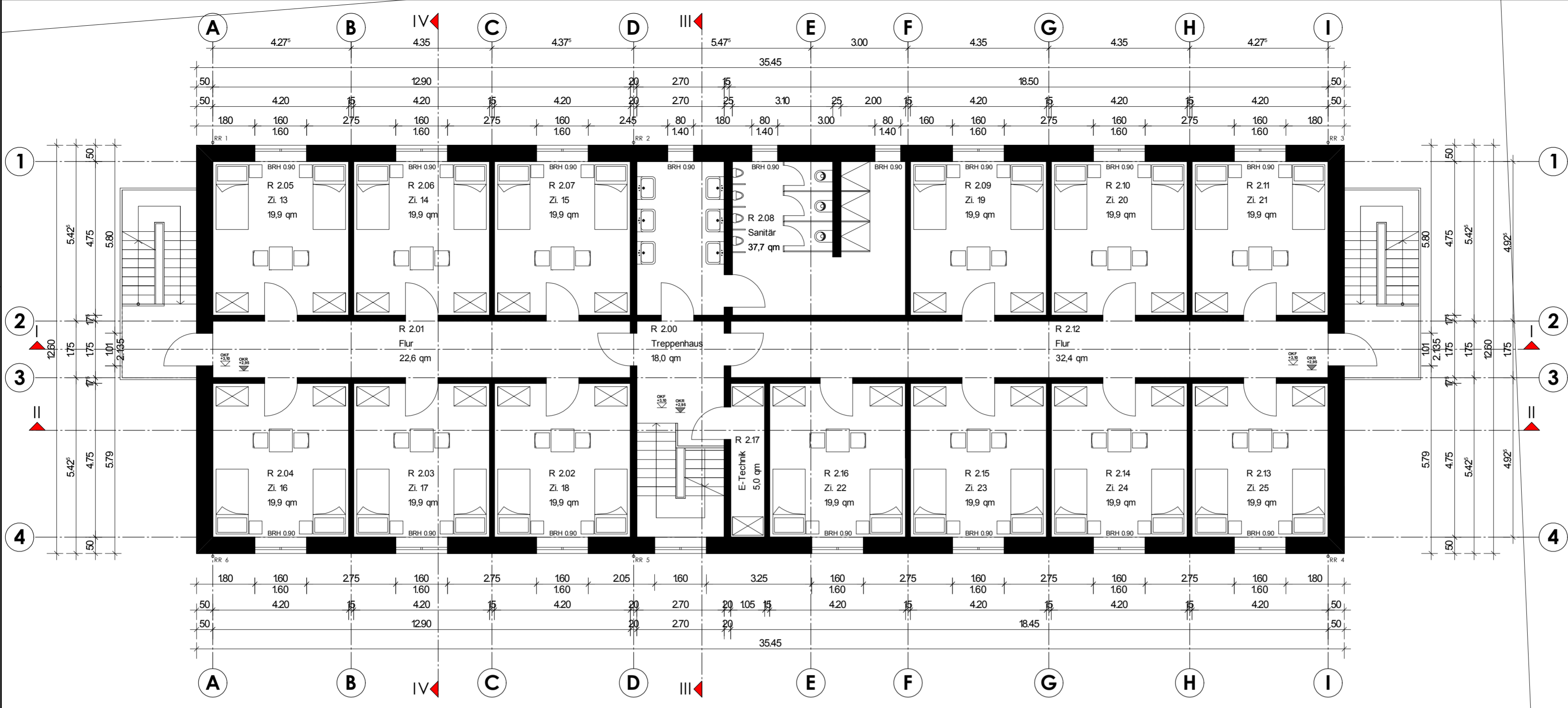
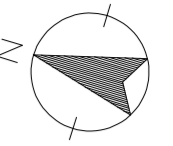

± 0.00 = ca. 112.00 m über NN

ÄNDERUNGEN

- A Lage Gebäude 2 verändert, Fluchttreppen gespiegelt
- B Flachdächer eingeplant
- C
- D

BAUVORHABEN  
Männerwohnheim Heilsarmee  
Schwarzenbergstraße 7  
65189 Wiesbaden

BAUHERR  
SEG Stadtentwicklungsgesellschaft  
Konrad-Adenauer-Ring 11  
65187 Wiesbaden

PLANINHALT  
Grundriss Obergeschoss

Projekt-Nr.	Maßstab	Plan-Nr.
19-08	1:100	3.02A
Größe	Datum	
594 x 520 mm	21.04.2020	

Architektur.SCHÖN

DRUCKVERSICHERTE ARCHITECTURSTRICHZEICHNUNG