

Beispiele

Schadensbilder in den befahrbaren Bachkanälen

Die Haltungen der Bachkanäle sind getrennt
Nach Objekt/Zustandsklassen farblich
gekennzeichnet.

Objektklasse/Zustandsklasse	Priorität
0 und 1 ZKL 0 / 1	sofort bzw. kurzfristig
2 ZKL 2	mittelfristig
3 ZKL 3	langfristig
4 ZKL 4	kein Handlungsbedarf

Die nachfolgend dargestellten Schäden sind ein Auszug des typischen Schadensbildes wie es in den befahrbaren Kanälen angetroffen wurden. Diese Anlage dient der Veranschaulichung.

Beispielfotos für festgestellte Schäden

Schäden der ZKL 1 -> Beseitigung der Schäden sofort bzw. kurzfristig

Einwachsende Wurzel; unsachgemäß eingebauter Zulauf, fehlender Mörtel

Kastel - Boelckestraße (Ochsenbrunnenbach);
Haltung B15427 - B15426, bei Station 9,34



Eingewachsene, Pfahlwurzel

Kastel Boelckestraße (Ochsenbrunnenbach)
Haltung B15428, bei der Station 32,55 m



Schäden der ZKL 2 -> Beseitigung der Schäden mittelfristig

Holzverschalung im Scheitel

Innenstadt Pagenstecherstraße (Schwarzbach),
Haltung B5106 - B5107, bei Station 55,38 m in Fließrichtung

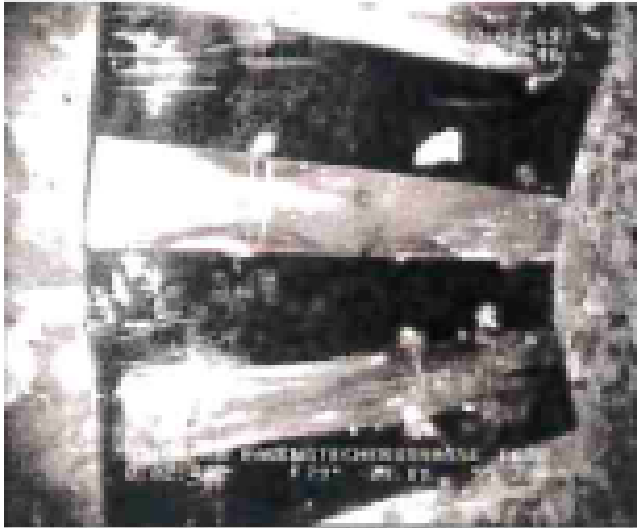

Abflusshindernis

Rambach- Adolf Schneider Straße (Rambach),
Haltung B19755 - B19744, Station 0,56 m in Fließrichtung



Schäden der ZKL 3 -> Beseitigung der Schäden mittelfristig

Fremdleitung quert

Frauenstein Kirschblütenstraße (Lippbach)

Haltung B1177 - B11778, bei Station 12,5 m gegen die Fließrichtung



Bewehrung sichtbar

Naurod- Schillerstraße (Läusbach)

Haltung B20378 - B20377, bei Station gegen die Fließrichtung Oberflächenschaden,

