

Index	Datum	gez.	Änderung
d	18.08.2019	Yuan	Lichtschacht Sporthalle geändert
c	26.07.2019	Yuan	Schulbau Eingang geändert, Rauchabzug geschoben, Hochausstieg verlegt
b	16.07.2019	Yuan	Dachaufbau Sporthalle angepasst, Stufen reduziert

Status	Entwurf	
Bauherr	Der Magistrat der Landeshauptstadt Wiesbaden - Hochbauamt - Gustav-Stresemann-Ring 15 65189 Wiesbaden	
Projekt Nr.	Projekt	
478	Johannes-Maas-Schule Johannes-Maas-Straße 1 65193 Wiesbaden	
Plan Nr.	Plan	
00	Lageplan	
Maßstab	Datum	gezeichnet
1:200	16.08.2019	Yuan

Alle Maße sind am Bau zu prüfen
Urheberrechtsschutz gemäß UrhG
Der Bauherr

SHP
Architekten
Diplom-Ingenieure
BDA
Dorfm
Gerber
Opitz

Ahastraße 7
64285 Darmstadt
Fon 0 61 51 - 38 59 0
Fax 0 61 51 - 38 59 99

Dati
478_3MS_2_BA.pln
Die Architekten

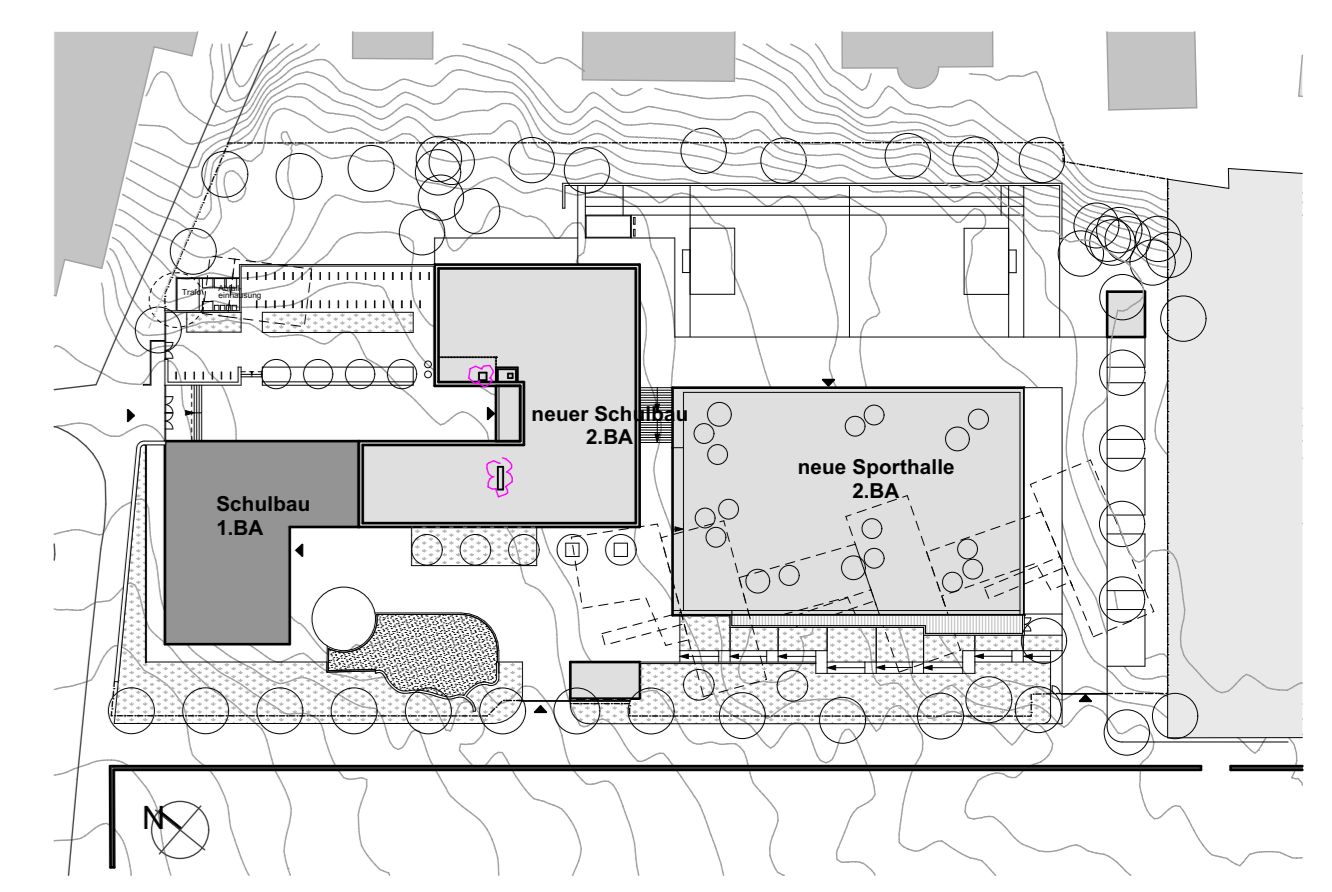


Index	Datum	gez.	Änderung
d	16.08.2019	Yuan	LH Flur 014, Küche reduziert
c	26.07.2019	Yuan	Schulbau Eingang geändert, Stütze angepasst, Lichtschart Sporthalle geändert
b	16.07.2019	Yuan	Dachaufbau Sporthalle angepasst, Stufen reduziert
a	10.07.2019	Yuan	Wärmedämmung reduziert, Treppenhause Schulbau geändert
			Sporthalle angepasst, Wand R. 020&03 verschoben
			Stütze zw. Achse CAD verschoben, Wand KG. & Mensa angepasst

Status Entwurf

Bauherr Der Magistrat der Landeshauptstadt Wiesbaden - Hochbauamt - Gustav-Stresemann-Ring 15 65193 Wiesbaden

Projekt Nr. 478

Projekt Johannes-Maaß-Schule Johannes-Maaß-Straße 1 65193 Wiesbaden

Plan Nr. 03

Plan EG

Maßstab 1:100

Datum 16.08.2019

gezeichnet Yuan

Alle Maße sind am Bau zu prüfen. Umlinienzeichnung gemäß LHG.

Der Bauherr

SHP
Architekten
Dipl.-Ing. Ingeborg
Gierber
Dietz

Altenstraße 7
64289 Darmstadt

Fon 0 61 51 - 38 59 0
Fax 0 61 51 - 38 59 59

Dat: 478_AMS_2_BA.pln
Die Architekten

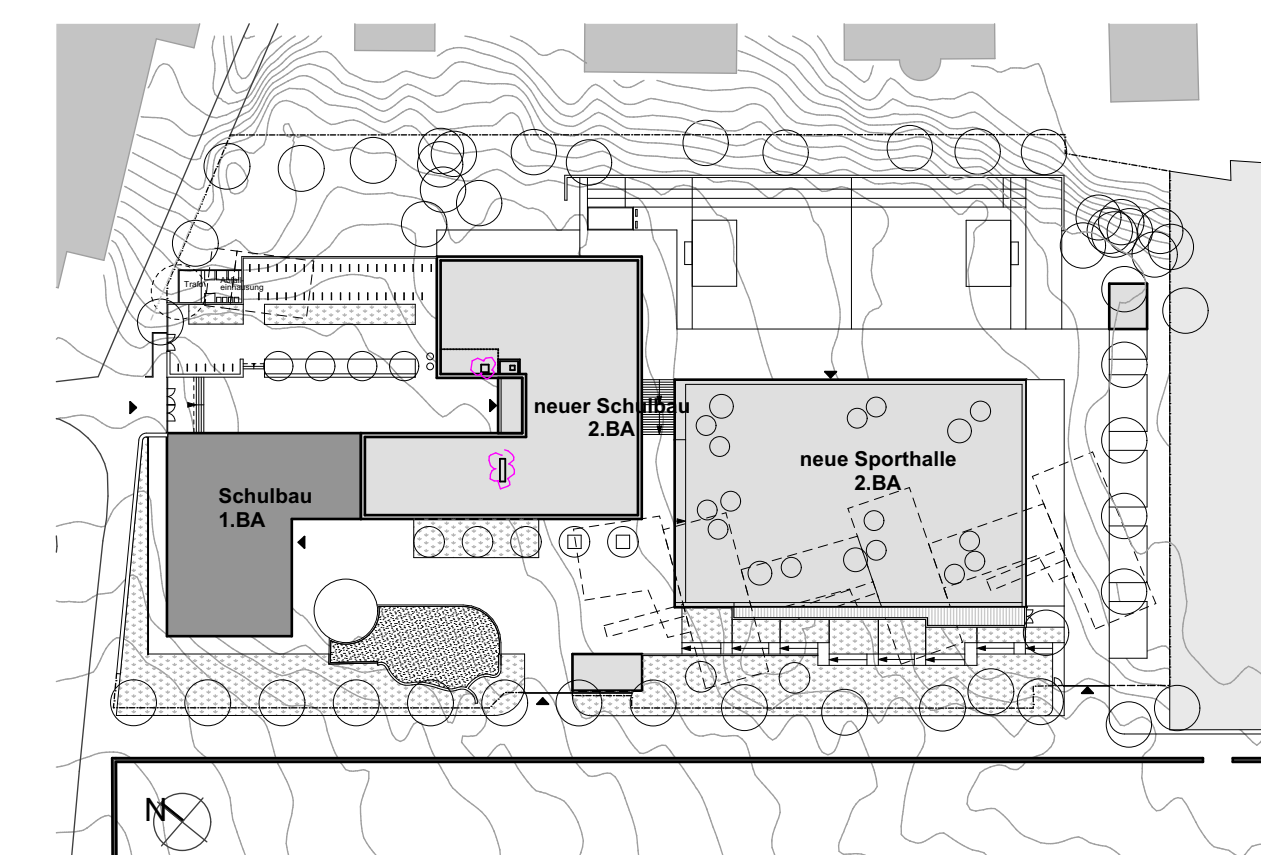
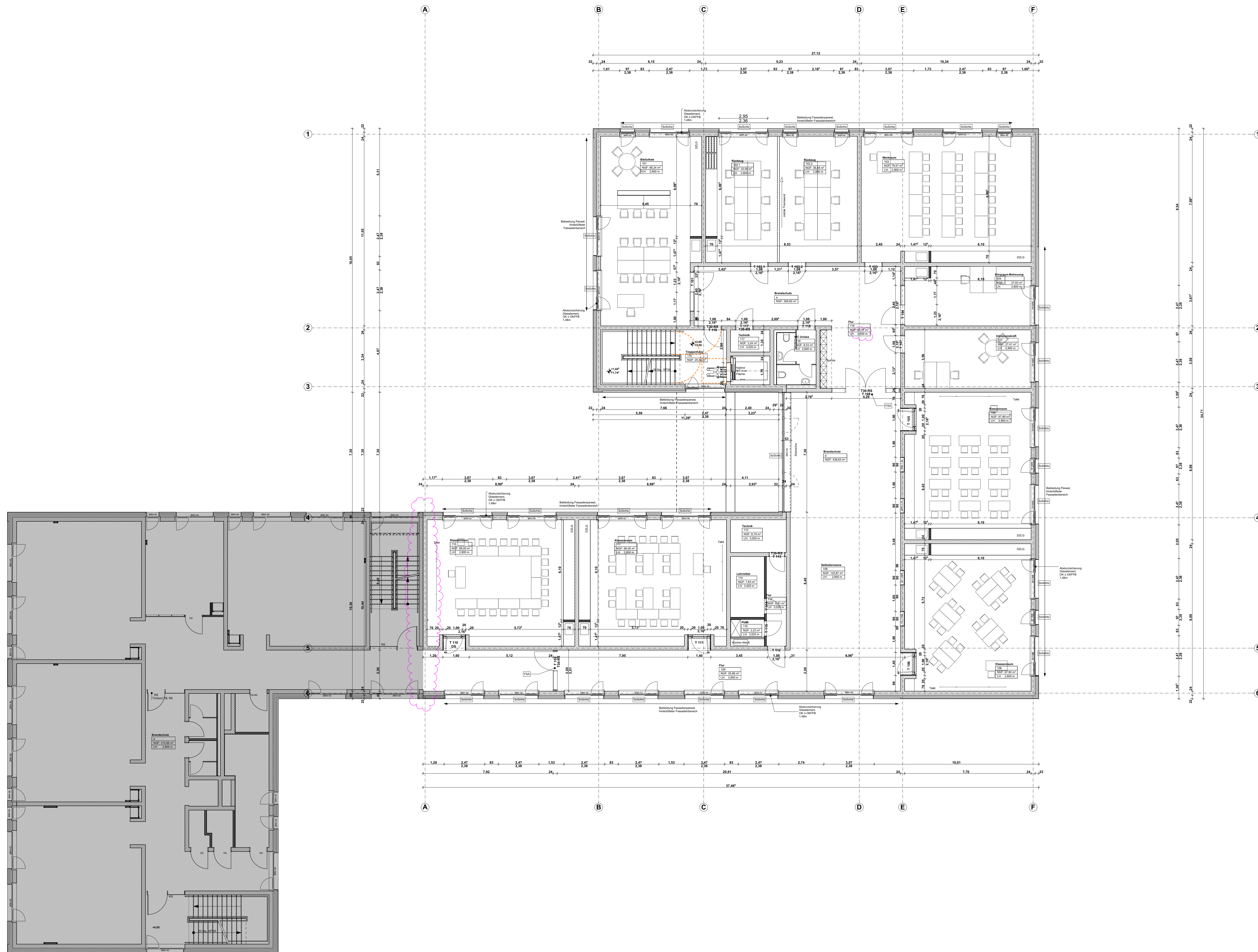

Index	Datum	gez.	Änderung
d	16.08.2019	Yuan	Anschluss 182.BA überarbeitet; LH Flur 119 reduziert;
c	23.07.2019	Yuan	R.105.R.106 geändert; Fenster Treppenhaus geändert
b	16.07.2019	Yuan	Wärmedämmung reduziert; Treppenhaus Schulbau geändert
a	10.07.2019	Yuan	Lüftungsschacht KG verkleinert; WC vergrößert; Tiefe der Spindische reduziert
a	10.07.2019	Yuan	R.105.106.107 verlegt; Wand R.112&113 verschoben; Tiefe der Sitznische reduziert

Status	Entwurf	
Bauherr	Der Magistrat der Landeshauptstadt Wiesbaden - Hochbauamt - Gustav-Stresemann-Ring 15 65189 Wiesbaden	SHP Architekten Diplom-Ingenieure BDA Dietrich Gerber Opitz
Projekt Nr.	Projekt	
478	Johannes-Maaß-Schule Johannes-Maaß-Straße 1 65193 Wiesbaden	
Plan Nr.	Plan	Ahnstraße 7 64285 Darmstadt
02	1.OG	Fon 0 61 51 - 38 59 0 Fax 0 61 51 - 38 59 59
Maßstab	Datum	gezeichnet
1:100	16.08.2019	Yuan
Alle Maße sind am Bau zu prüfen Urheberrechtsschutz gemäß UrhG		
Der Bauherr		
Datei 478_JMS_2_BA.pln Die Architekten		

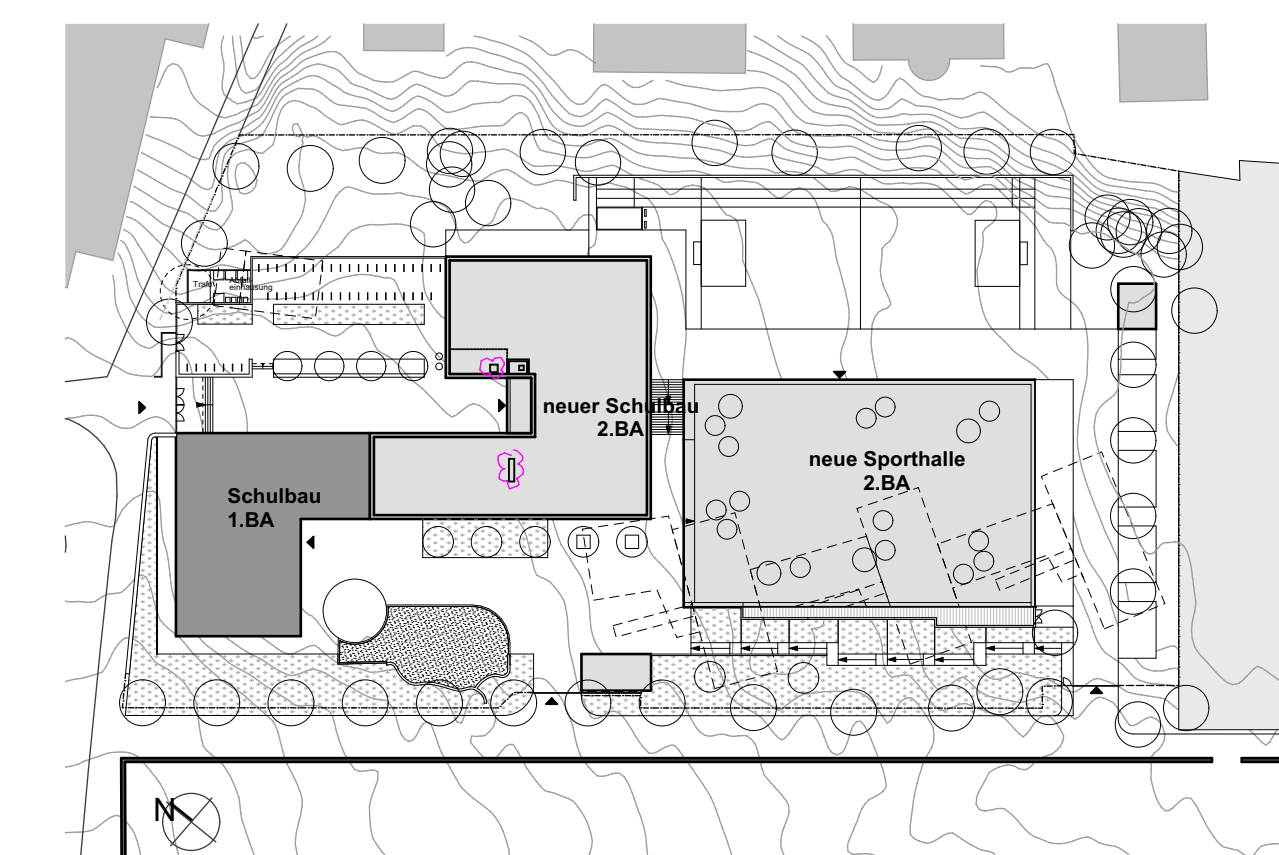
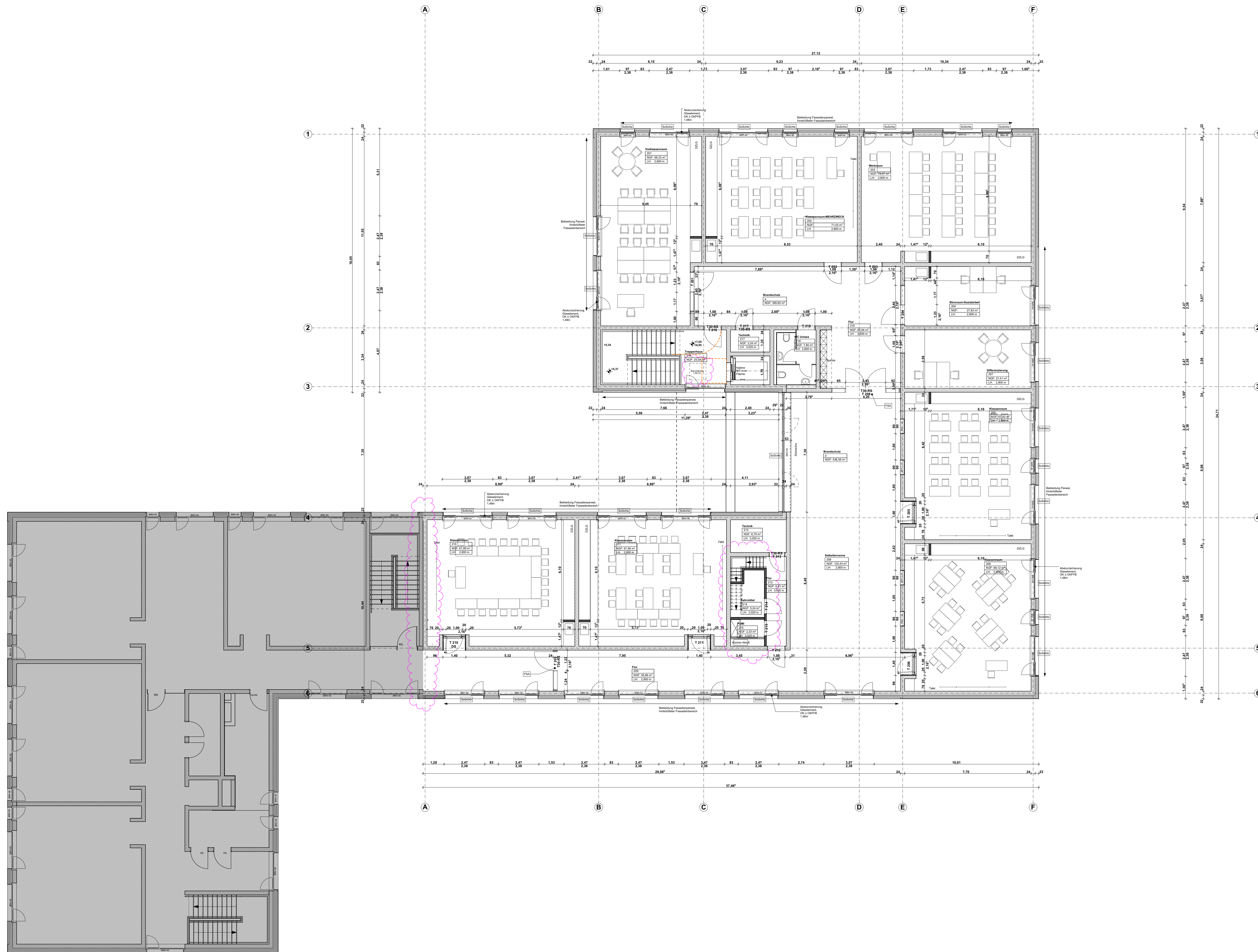

Index	Datum	gez.	Änderung
d	16.08.2019	Yuan	Anschluss 1&2.BA überarbeitet; Hochofenausstieg verlegt; Rauchabzug verschoben
c	23.07.2019	Yuan	R.205,R.206 geändert.
b	16.07.2019	Yuan	Wärmedämmung reduziert; Treppenhaus Schulbau geändert
a	10.07.2019	Yuan	Lüftungsschicht KG verkleinert; WC vergrößert; Tiefe der Spandiele reduziert
			R.205,206,207 verlegt; Wand R.212&213 verschoben; Tiefe der Stützrisse reduziert

Status	Entwurf	
Bauherr	Der Magistrat der Landeshauptstadt Wiesbaden - Hochbauamt - Gustav-Stresemann-Ring 15 65189 Wiesbaden	SHP Architekten Diplom-Ingenieure BDA Diefert Gerber Optiz
Projekt Nr.	Projekt Johannes-Maaß-Schule Johannes-Maaß-Straße 1 65193 Wiesbaden	
Plan Nr.	Plan 2.OG	Ahnstraße 7 64285 Darmstadt Fon 0 61 51 - 38 59 0 Fax 0 61 51 - 38 59 59
Maßstab	Datum 1:100 16.08.2019	gezeichnet Yuan
Alle Maße sind am Bau zu prüfen Urheberrechtsschutz gemäß UrhG		Datet 478_JMS_2.BA.pln Die Architekten

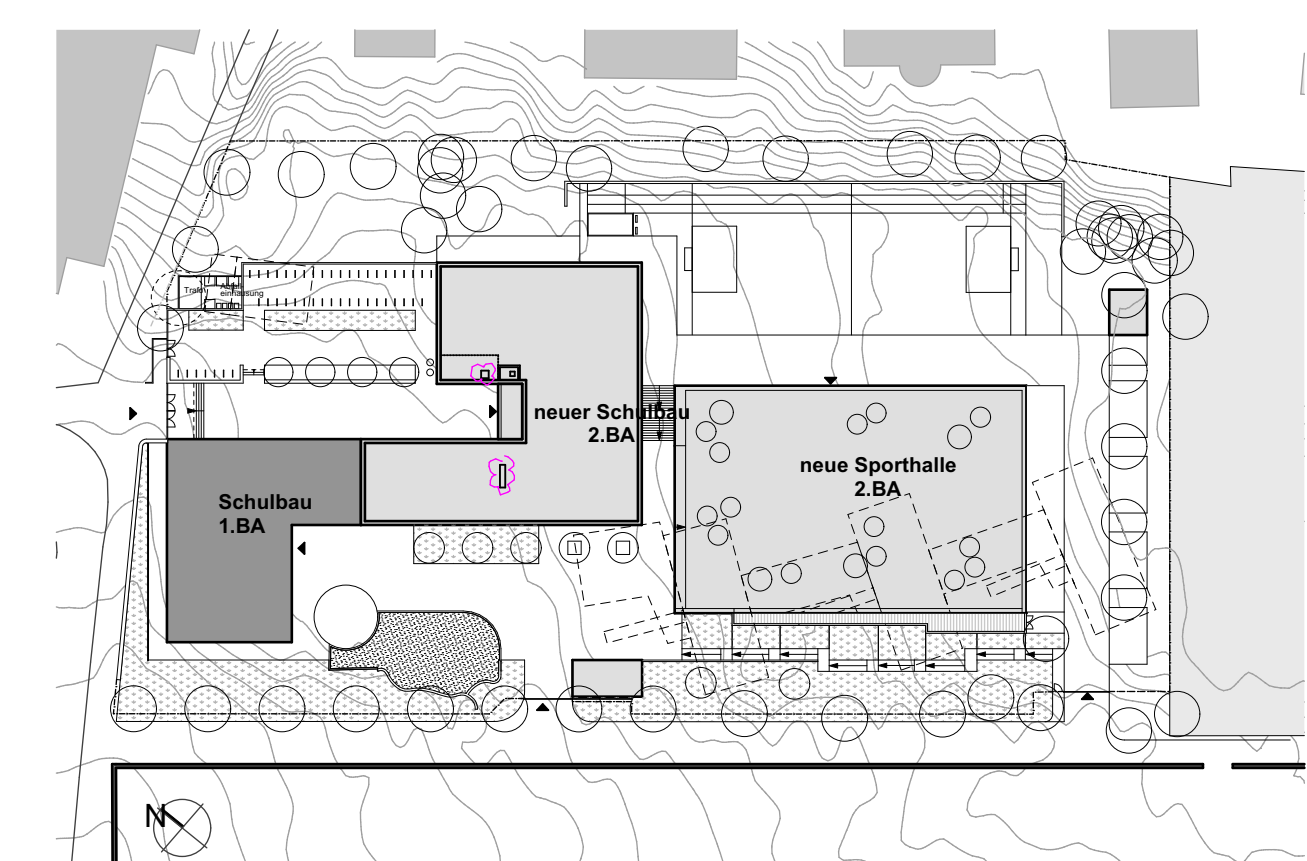
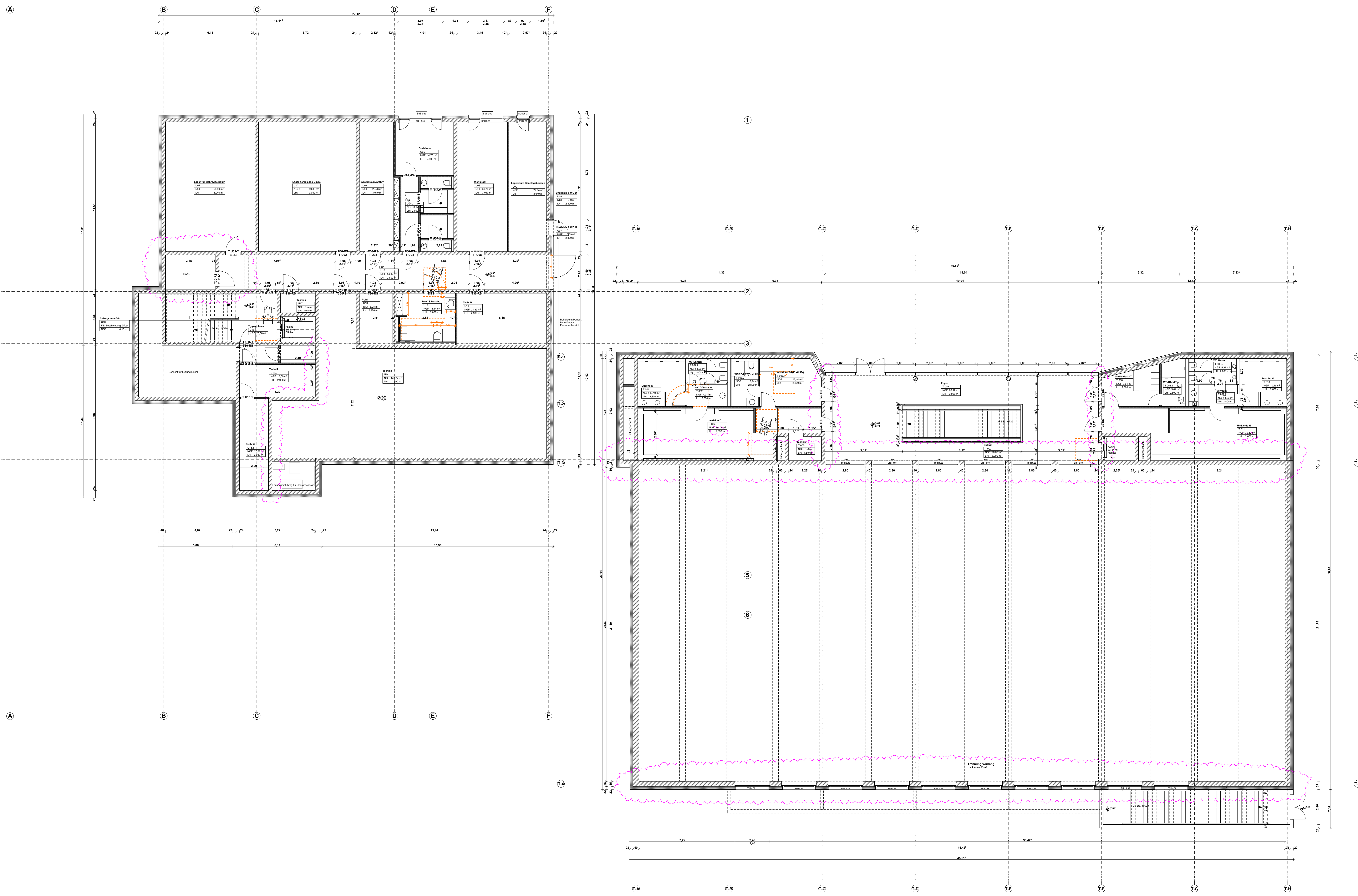

Index	Datum	gez.	Änderung
			LH Umkleide reduziert
d	16.08.2019	Yuan	Technikraum Wände aus Beton; Neu: HAAR; Sporthalle Stütze, Träger geändert
c	26.07.2019	Yuan	Technik Räume geändert
b	16.07.2019	Yuan	Wärmedämmung reduziert; Treppenhaus Schulbau geändert
			R-112 vergrößert; Neu: Schacht für LiLi Kanal; Sporthalle LiLi schacht verbreitert
a	10.07.2019	Yuan	R-104 bis R-108 verlegt; Wand R-102&103 verschoben; Wände R-111 geändert

Status	Entwurf	
Bauherr	Der Magistrat der Landeshauptstadt Wiesbaden - Hochbauamt - Gustav-Stresemann-Ring 15 65189 Wiesbaden	 SHP Architekten Diplom-Ingenieure BDA Diefeth Gerber Optiz
Projekt Nr.	478	
Projekt	Johannes-Maaß-Schule Johannes-Maaß-Straße 1 65193 Wiesbaden	
Plan Nr.	Plan	Ahastraße 7 64285 Darmstadt
	04	1.UG
Maßstab	Datum	gezeichnet
1:100	16.08.2019	Yuan
Alle Maße sind am Bau zu prüfen Urheberrechtsschutz gemäß UrhG		Datet 478_JMS_2.BA.pln Die Architekten

Alle Maße sind am Bau zu prüfen
Urheberrechtsschutz gemäß UrhG
Der Bauherr

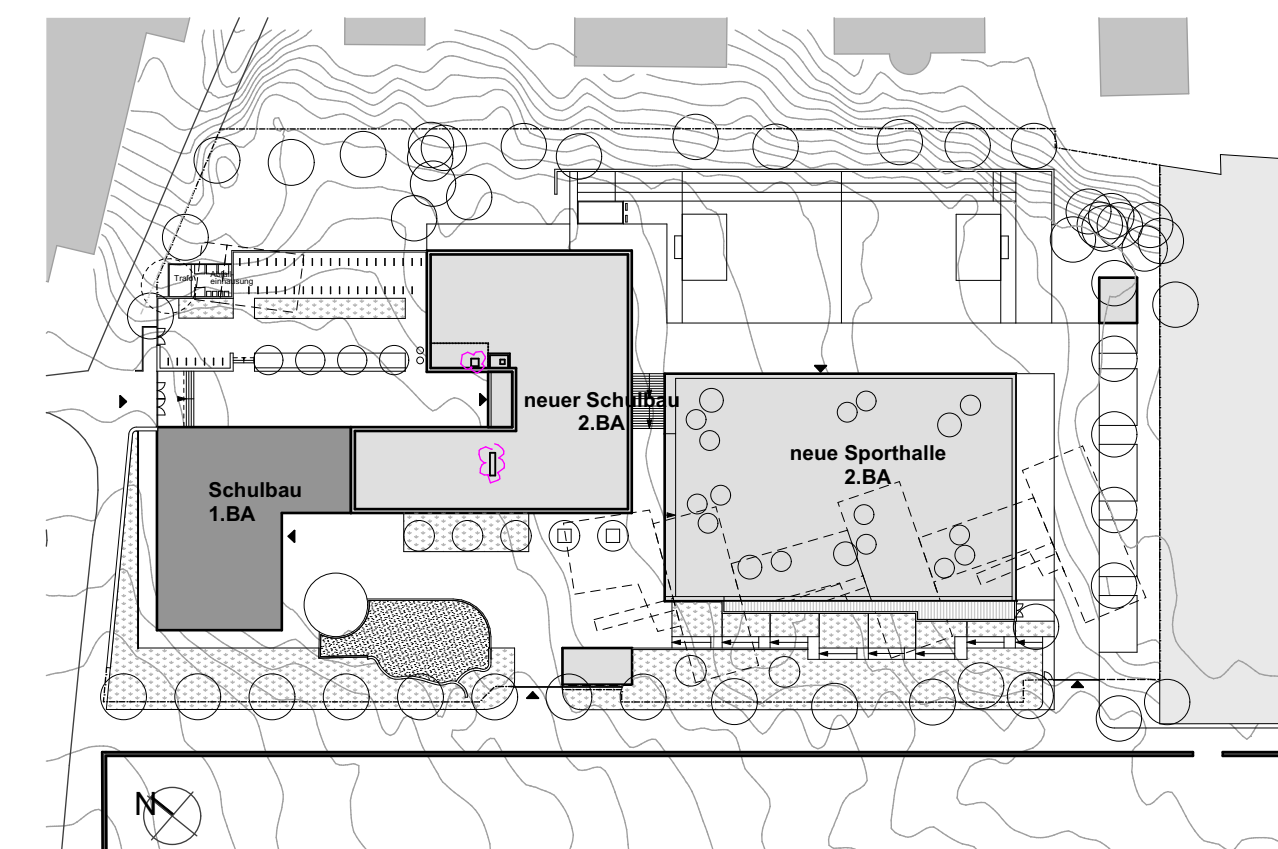
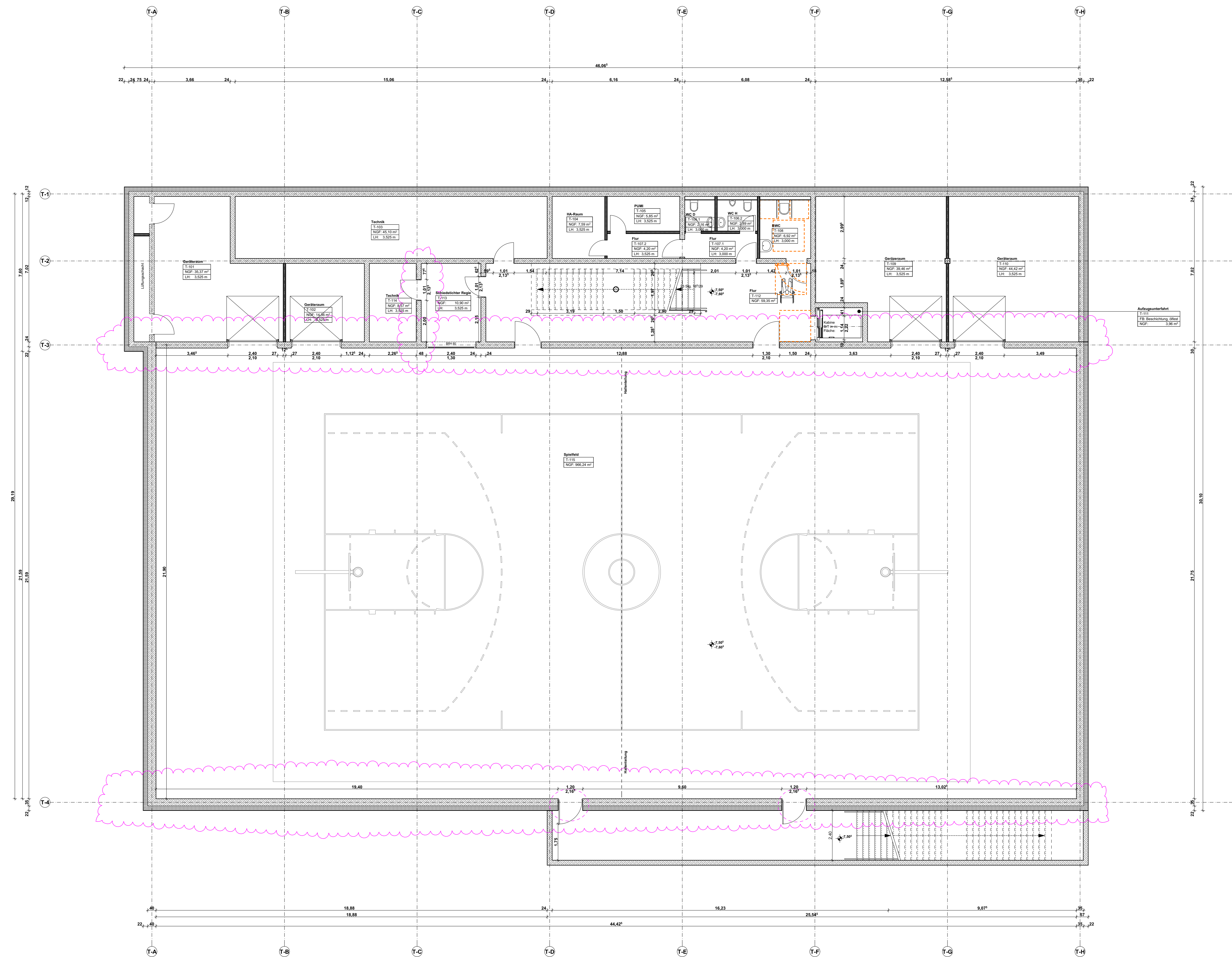

Index	Datum	gez.	Änderung
d	16.08.2019	Yuan	Sporthalle Stütze, Träger geändert, Türen angepasst
c	23.07.2019	Yuan	Tür verschoben
b	16.07.2019	Yuan	Wärmedämmung reduziert
a	10.07.2019	Yuan	Sporthalle: Lüftungsschacht verbreitert

Status	Entwurf		
Bauherr	Der Magistrat der Landeshauptstadt Wiesbaden - Hochbauamt - Gustav-Stresemann-Ring 15 65189 Wiesbaden		
Projekt Nr.	Projekt Johannes-Maaß-Schule Johannes-Maaß-Straße 1 65193 Wiesbaden		
Plan Nr.	Plan	2_UG	
Maßstab	Datum	gezeichnet	
1:100	16.08.2019	Yuan	

SHP
Architekten
Diplom-Ingenieure
BDA
Dietrich
Gerber
Opitz

Ahnstraße 7
64285 Darmstadt
Fon 0 61 51 - 38 59 0
Fax 0 61 51 - 38 59 9

Alle Maße sind am Bau zu prüfen
Urheberrechtsschutz gemäß UrhG
Der Bauherr

Datset
478_JMS_2_BA.pln
Die Architekten

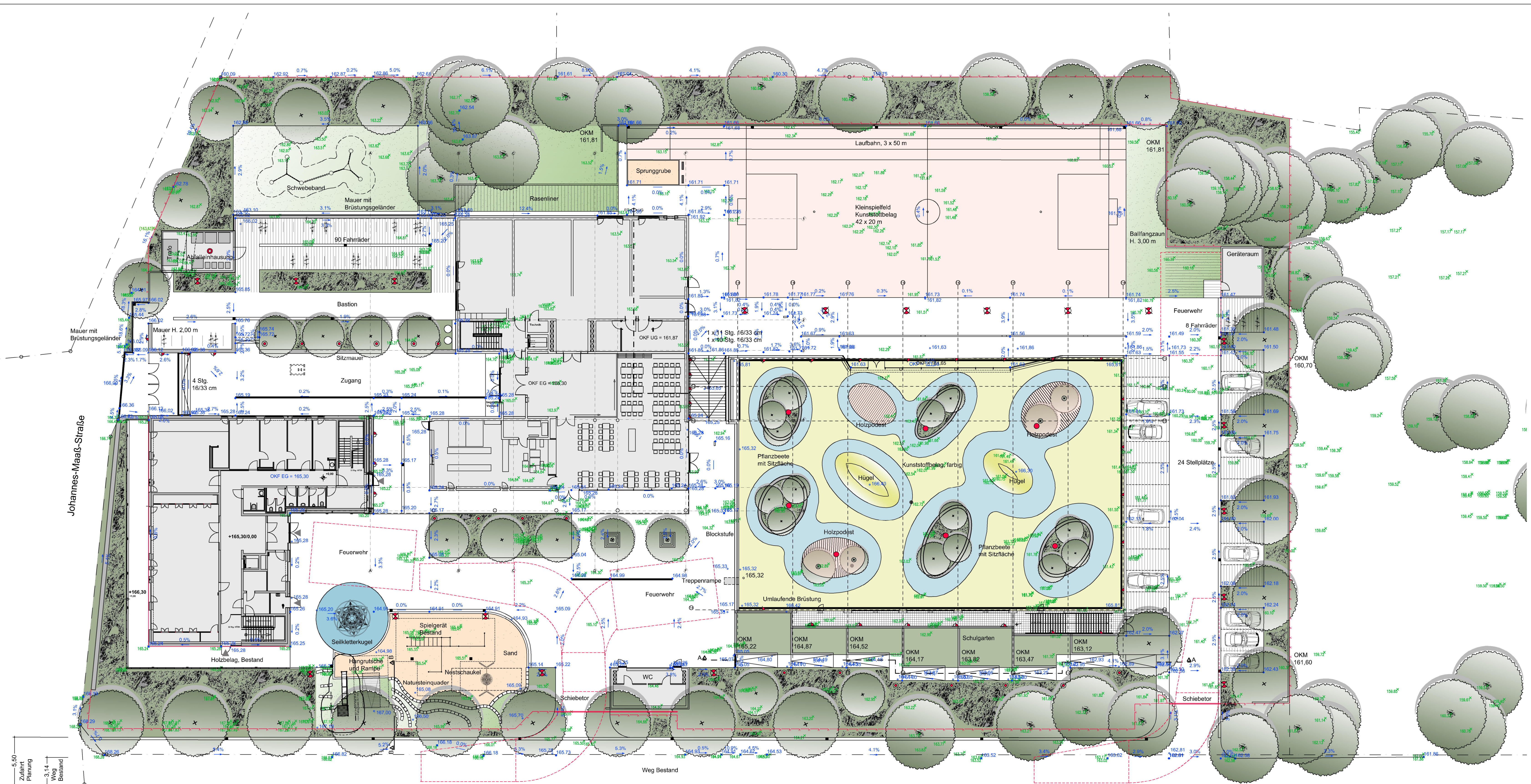

- LEGENDE**
- Baum, Bestand
 - Baum, Planung
 - Pflanzung
 - Rasen
 - Betonpflaster
 - Drainpflaster
 - Höhe, Bestand
 - Höhe, Planung
 - Fläche für die Feuerwehr
- BELEUCHTUNG**
- Mastleuchte/ Lichtbauelement
 - Pollerleuchte
 - Wandinbauleuchte
 - Bodenstrahler asymmetrisch
 - Deckenleuchte



Johannes-Maaß-Schule
 Johannes-Maaß-Straße 1
 65193 Wiesbaden

Bauherr: LANDESHAUPTSTADT
 WIESBADEN
 Hochbauamt
 Gustav-Strömmer-Ring 15
 65189 Wiesbaden

Plan: Entwurf
 Maßstab: 1 : 200
 Datum: 30. August 2019
 Größe: 10049
 Projekt-Nr.: 1jms
 Plan-Nr.: e-01
 Bearbeiter: TMJ/B

Generalskizze 13
 65443 Ellwangen
 Fax: 07123 900473
 Fax: 07123 900476
 info@brogi-majal.de
 www.brogi-majal.de
 landschaftsbauarchitektur

ALTER FRIEDHOF

Johannes-Maaß-Straße

5,50
 Zufahrt
 Planung
 3,14
 Weg
 Bestand