Wiesbaden Sedanplatz – **Gesamtkonzept Platzgestaltung**

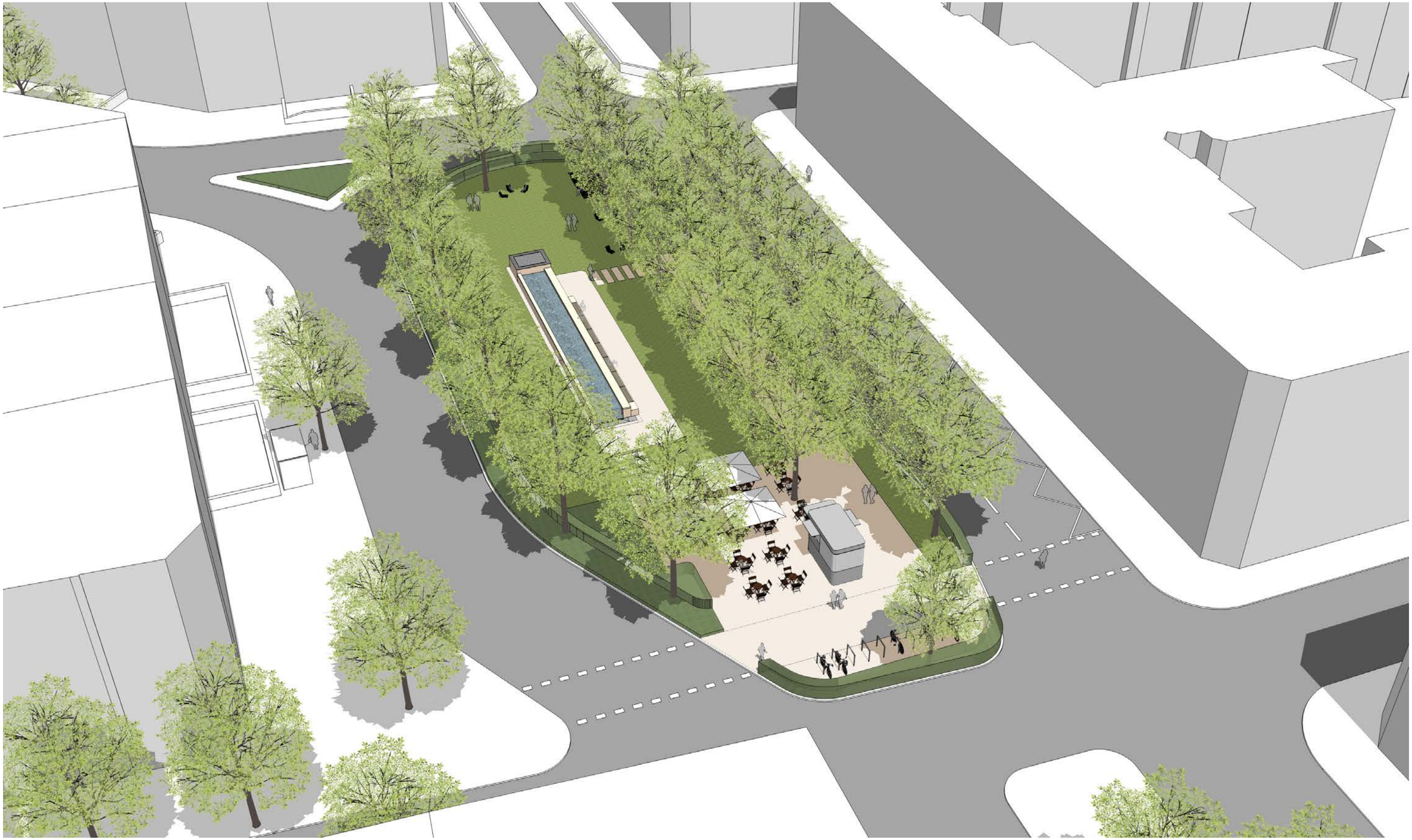

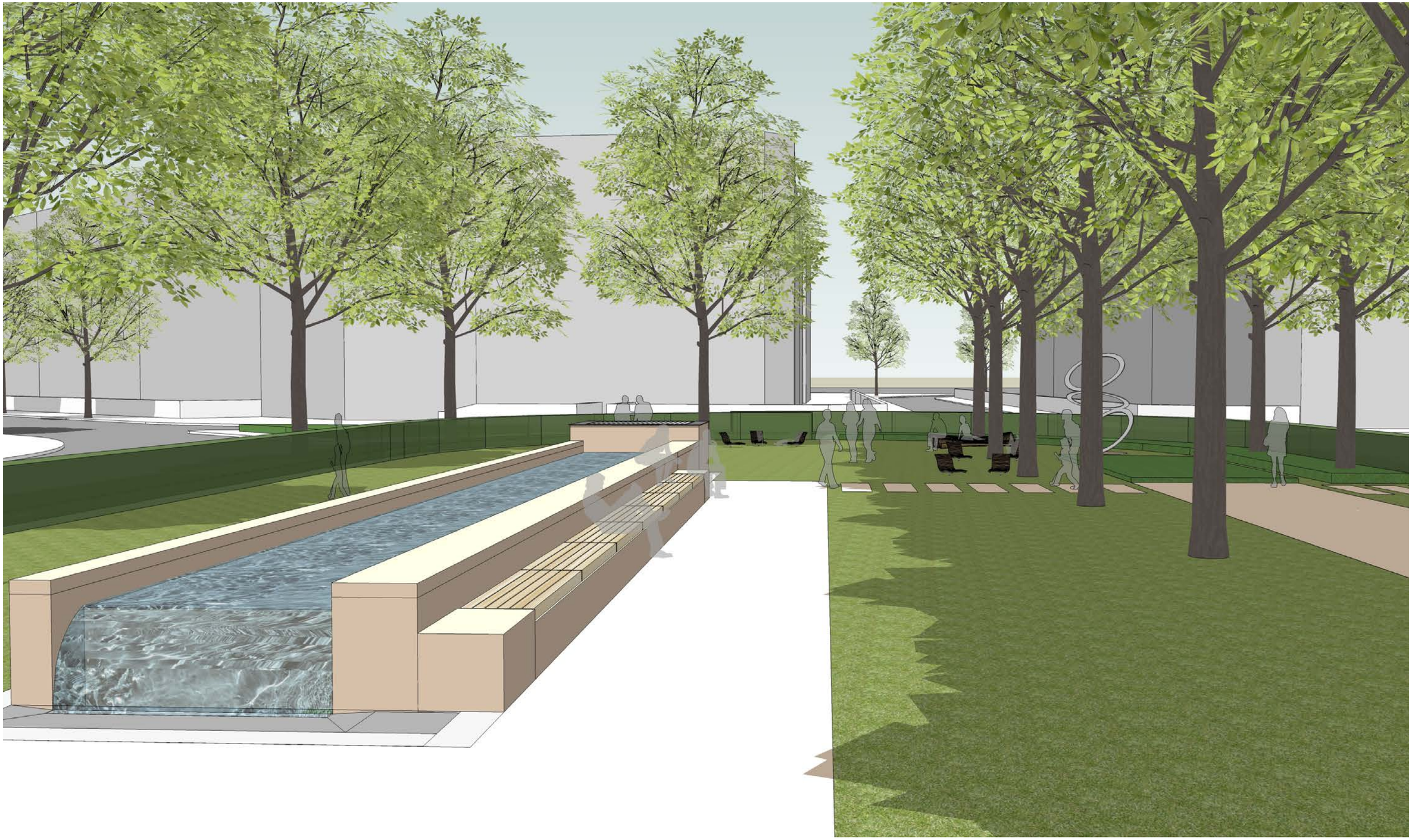

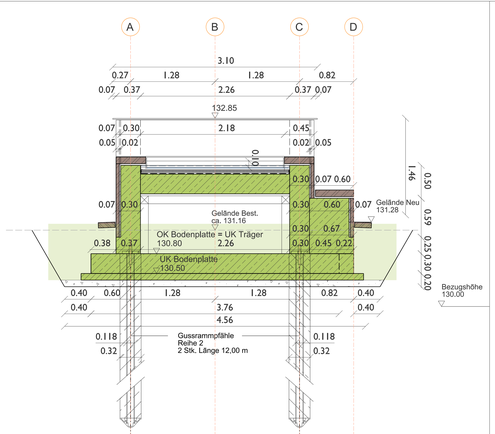


**Querschnitt B Wassertisch Bereich Tiefgründung und Sitzbank**

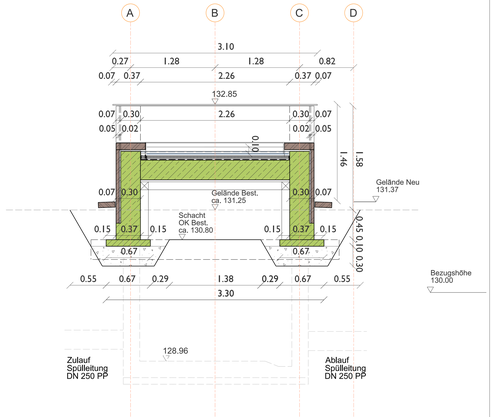


**Querschnitt C Wassertisch**

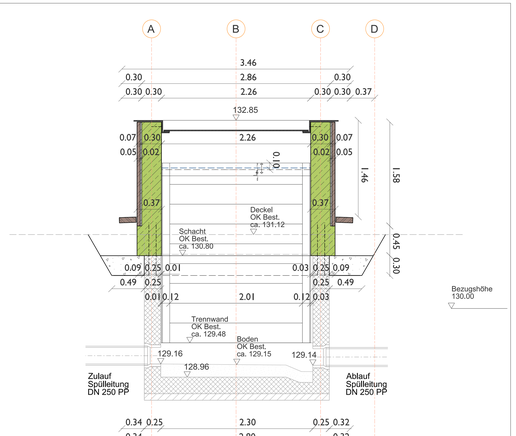


**Querschnitt D Zulauf-Schacht**

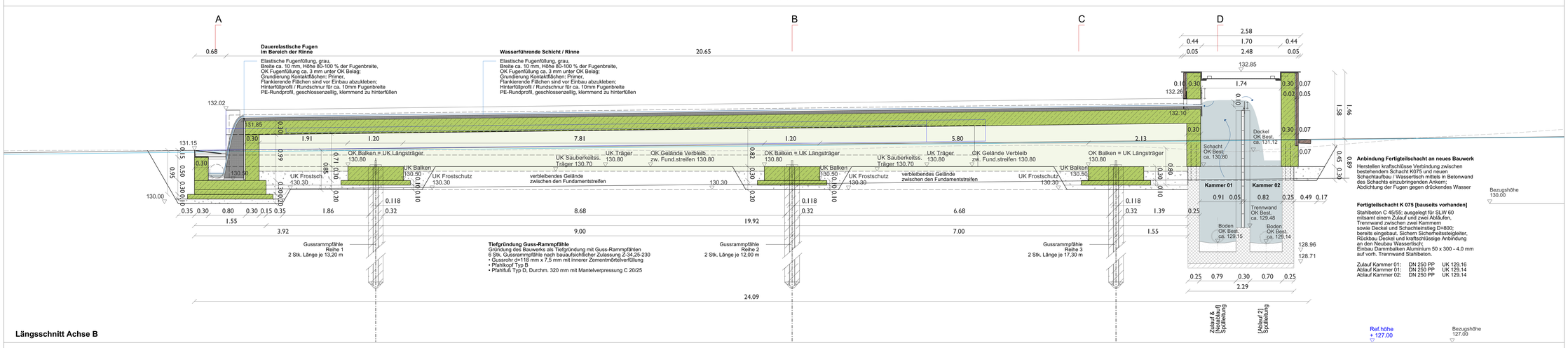


**Längsschnitt Achse B**

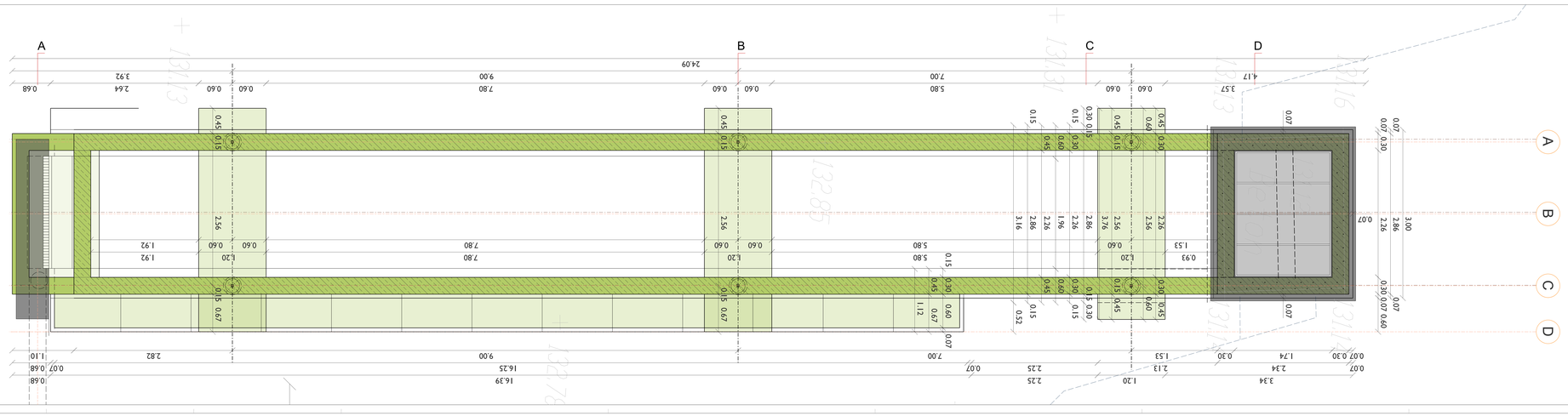


**Grundriss Konstruktion**

Alle Angaben und Maße sind am Bau zu prüfen.
Das Bodengutachten und die statischen Berechnungen sind zu beachten.
Pläne gelten nur in Verbindung mit freigegebenen Schal-, Bewehrungs- und Detailplänen.

| Index | Name | Datum | Änderung |
|---|---|---|---|

WIESBADEN

Projekt
**Wiesbaden Sedanplatz – Offenlegung des Kesselbachs als Wassertisch**
Sedanplatz, 65183 Wiesbaden

Planungsstand
Ausführungsplanung

Darstellung
Bauwerksplan Wassertisch
Grundriss, Längsschnitt Achse B, Querschnitte A-A, B-B, C-C, D-D

Nur für die Ausschreibung!

Bauherr
Landeshauptstadt Wiesbaden

Planverfasser
Harald Neu Architekt + Städtebauarchitekt BDA
Lieblgstraße 4, 64293 Darmstadt
Tel. 06151 / 39 699 55 E-Mail: office@neu-architekt.de

Statische Beratung
IGM Ingenieurplanung GmbH
Dwight-D.-Eisenhower-Straße 9
65197 Wiesbaden
Tel. 0611-99913-40

Beratung Hydraulik
BGS Wasserwirtschaft GmbH
Pfungstädter Straße 20
64297 Darmstadt
Tel. 0611-9453-0

| Erstellt / Bearb. | Datum | Maßstab | Anlage Nr. |
|---|---|---|---|
| CH | 22.03.2018 | 1 : 25 | 05.01.10 |

| Plan Nr. | Datum | Index | Plangröße | Datei |
|---|---|---|---|---|
| 5-BW-10 | 17.01.2019 | G | 1560 x 891 mm | |