19-V-40-0022 - Anlage 4a - Neubau Grundriss EG

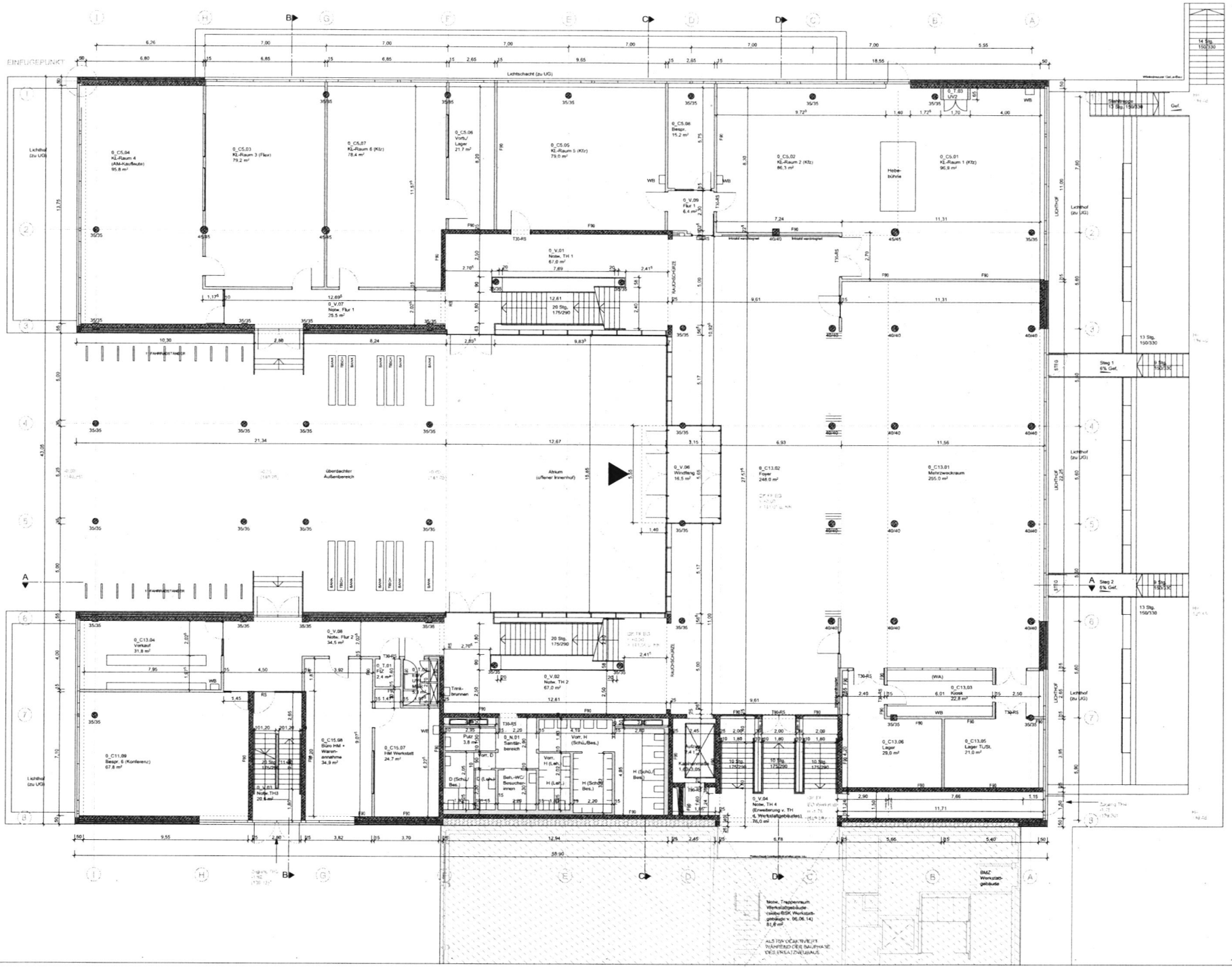

LEGENDE

- Stahlbeton
- Mauerwerk
- Trockenbau
- Mineralwolle
- Stahl
- Bestand Werkstattgebäude
- RA Rauchabzugsöffnung

GEBÄUDEKLASSE 5 SONDERBAU

VERTIEFUNG					
PLANUNGEN	A	A	B	C	D
MENGE					
SCHALUNG					
STAHLBAUTEIL					
KLEBEANG.					
AUTOCAD					

INDEX	ÄNDERUNG	DATUM

BAUHERRENADRESSE: ERSATZNEUBAU DER FRIEDRICH-DIESTERWEG-SCHULE ALS ERWEITERUNG DES HERMANN-TAUBMANN-ZENTRUMS, BAUTHERRENVERWALTUNG, Y 65185 WIESBADEN

PROJEKT-STEUERUNG: MENGE GESELLSCHAFT MBH, KOMPETENZZENTRUM BAUMANAGEMENT, 11 65187 WIESBADEN, FRAU SILKE FECHER, TEL. 0611-9225041, FAX. 0611-9225019

BAUMANAGEMENT: STADTBESIRK SCHULBAU WIESBADEN, SCHLOßPARK 2-12, 65185 WIESBADEN, HERR UWE NÜNER, TEL. 0611-31-2557, FAX. 0611-31-3875

PLANUNG: NARDANG RINECK ARCHITEKTEN BDA, FRIEDRICH-EBERT-RING 14, 65185 WIESBADEN, TEL. 0611-1721-18, FAX. 0611-1721-19, INFO@NARDANG-RINECK.DE

PLANINHALT: GRUNDRISS ERDGESCHOSS

BAUAUFTRAG		PROJEKT	ZEICHNUNR.	INDEX
MASSSTAB	1:100	1903	BA-100	0
GEZ.	BN			
DAT. INDEX 0	26.06.2014			
FORMAT	DIN A1			

19-V-40-0022 - Anlage 4b - Neubau Grundriss 1. OG

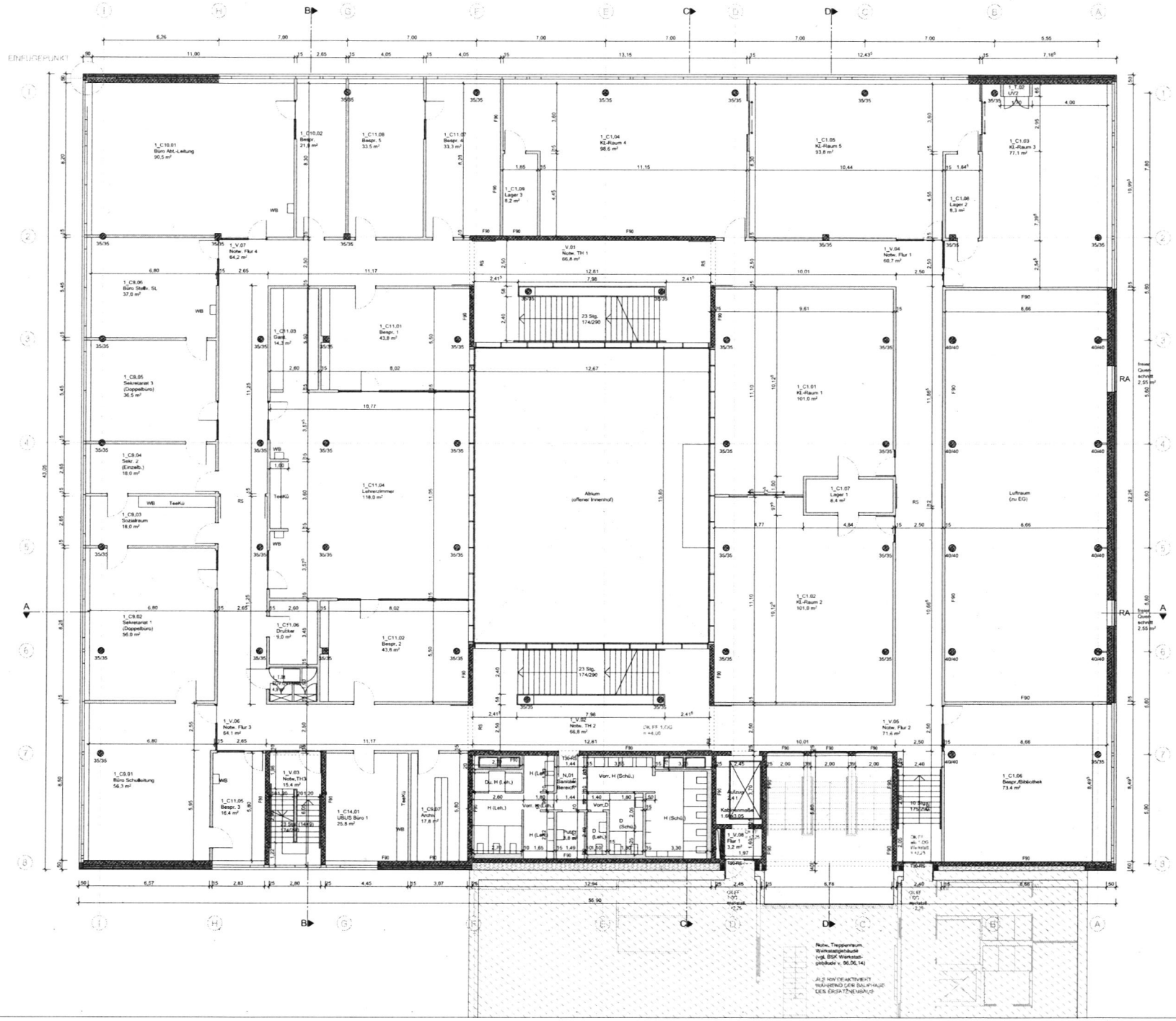

LEGENDE

- Stahlbeton
- Mauerwerk
- Trockenbau
- Mineralwolle
- Stahl
- Bestand Werkstattgebäude
- RA Rauchabzugsöffnung

GEBÄUDEKLASSE 5 SONDERBAU

VERTEILER					
PLANINDEX	0	A	B	C	D
HBAU					
SCHULAMT					
STADTBAUAMT					
HLBAUAMT					
NATZAM					

INDEX	ÄNDERUNG	DATUM

BAUVORHABEN: ERSATZNEUBAU DER FRIEDRICH-EBERT-SCHULE ALS ERWEITERUNG DES WERNER-TYMPE-PARKES, BALTHASARSTRASSE/WALLSTR. 1, 65189 WIESBADEN

PROJEKT-STEUERUNG: HBAU GESELLSCHAFT MBH, KOMPETENZZENTRUM BAU, FRANK-SCHARPF-STR. 11, 65197 WIESBADEN, FRAU SILKE TEICHER, TEL. 0611-9200-0, FAX: 0611-9200-919

BAUHERRSCHAFT: STADTBEZIRKS SCHULAMT WIESBADEN, SCHILLERPLATZ 14, 65185 WIESBADEN, HERR KAI NÜNER, TEL. 0611-31-2387, FAX: 0611-31-3875

PLANUNG: MARGRAF RIEMCKE ARCHITEKT BDA, ROSSMARKT 10, 65185 WIESBADEN, TEL. 0611-372136, FAX: 0611-372136, info@margraf-riemcke.de

PLANINHALT: GRUNDRISS 1. OBERGESCHOSS

MASSSTAB	1:100	PROJEKT	ZEICHNUNG	INDEX
GEZ.	BN	1903	BA-101	0
GKT. INDEX 0	20.06.2014			
FORMAT	DIN A1			

19-V-40-0022 - Anlage 4c - Neubau Grundriss 2. OG

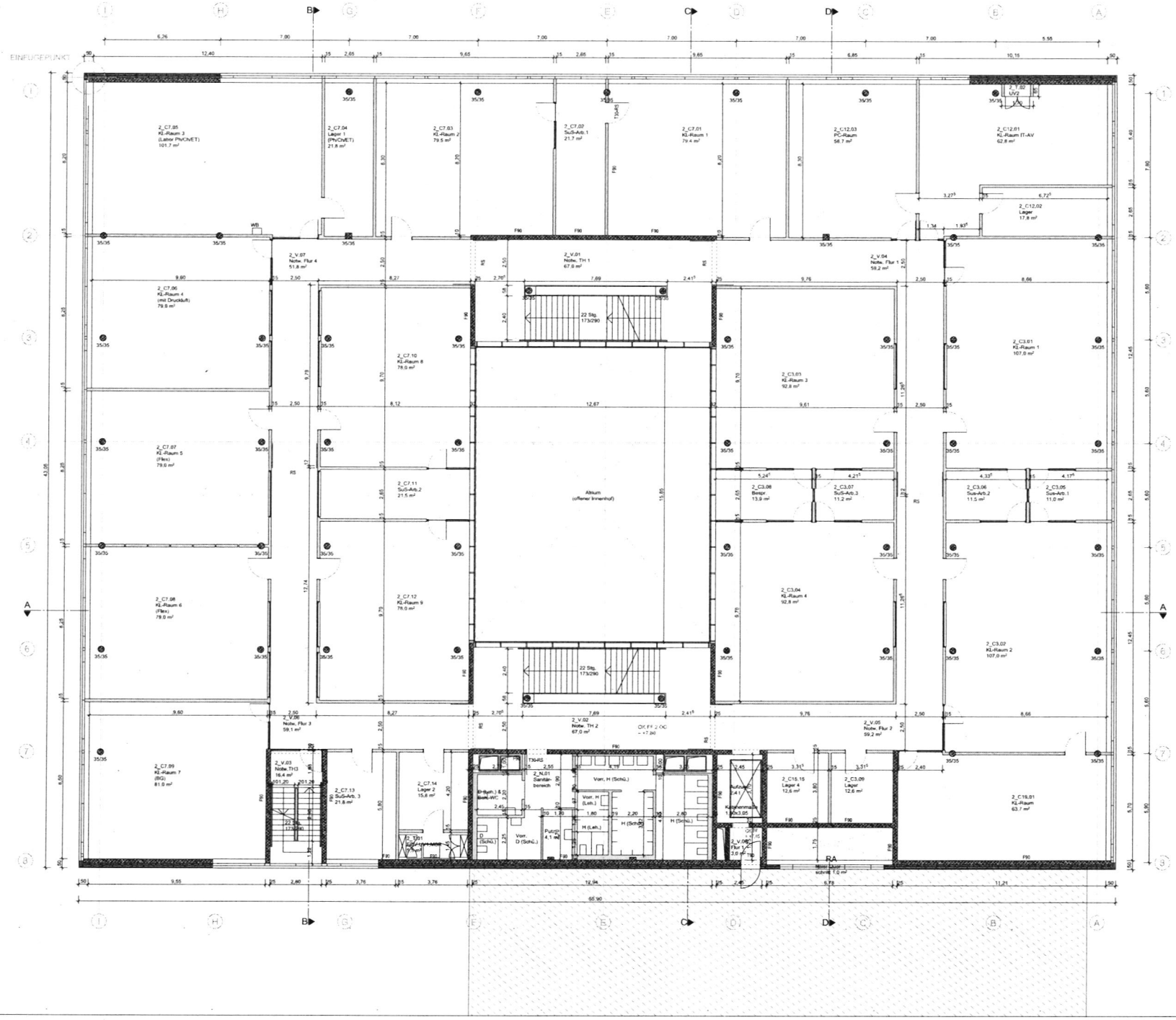

LEGENDE

- Stahlbeton
- Mauerwerk
- Trockenbau
- Mineralwolle
- Stahl
- Bestand Werkstattgebäude
- RA Rauchableitöffnung

GEBÄUDEKLASSE 5 SONDERBAU

VERFASSER						
PLANINDEX	0	A	B	C	D	
HRBAU						
STGALAHT						
STATIKBAUPL						
HLSEWBR						
MATZBR						

INDEX	ÄNDERUNG	DATUM

BAUVORHABEN: ERSATZNEUBAU DER FRIEDRICH-LUDERS-SCHULE ALS ERWEITERUNG DES WERKSTATTGEBÄUDES

BAU THAERSTRASSE/BERTHA-VON-SUTTNER-STRASSE 11 65187 WIESBADEN

PROJEKT-STEUERUNG: HRBAU GESELLSCHAFT MBH KOMMUNALDIENSTLEISTUNG 11 65187 WIESBADEN

FRAU SILKE FEECHER TEL. 0611-9252564 FAX 0611-9252519

BAUHERRSCHAFT: STADTBÜCHSE SCHULAMT WIESBADEN SCHULBERG-PLATZ 1-4 65185 WIESBADEN

HERR ERY WONER TEL. 0611-31-3875 FAX 0611-31-3875

PLANUNG: MARSINO RIECCIN ARCHITEKT BDA FRANKENSTEIN STR. 14 65187 WIESBADEN TEL. 0611-252118 FAX. 0611-252133 INFO@MARSINO-RIECCIN.DE

PLANINHALT: GRUNDRISS 2. OBERGESCHOSS

BAUABTEIL		PROJEKT	ZEICHNUNR.	INDEX
MAßSTAB	1:100	1903	BA-102	0
GEZ.	Bi			
DAT. INDEX A	26.06.2018			
FORMAT	DIN A1			

19-V-40-0022 - Anlage 4d - Neubau Grundriss 3 OG

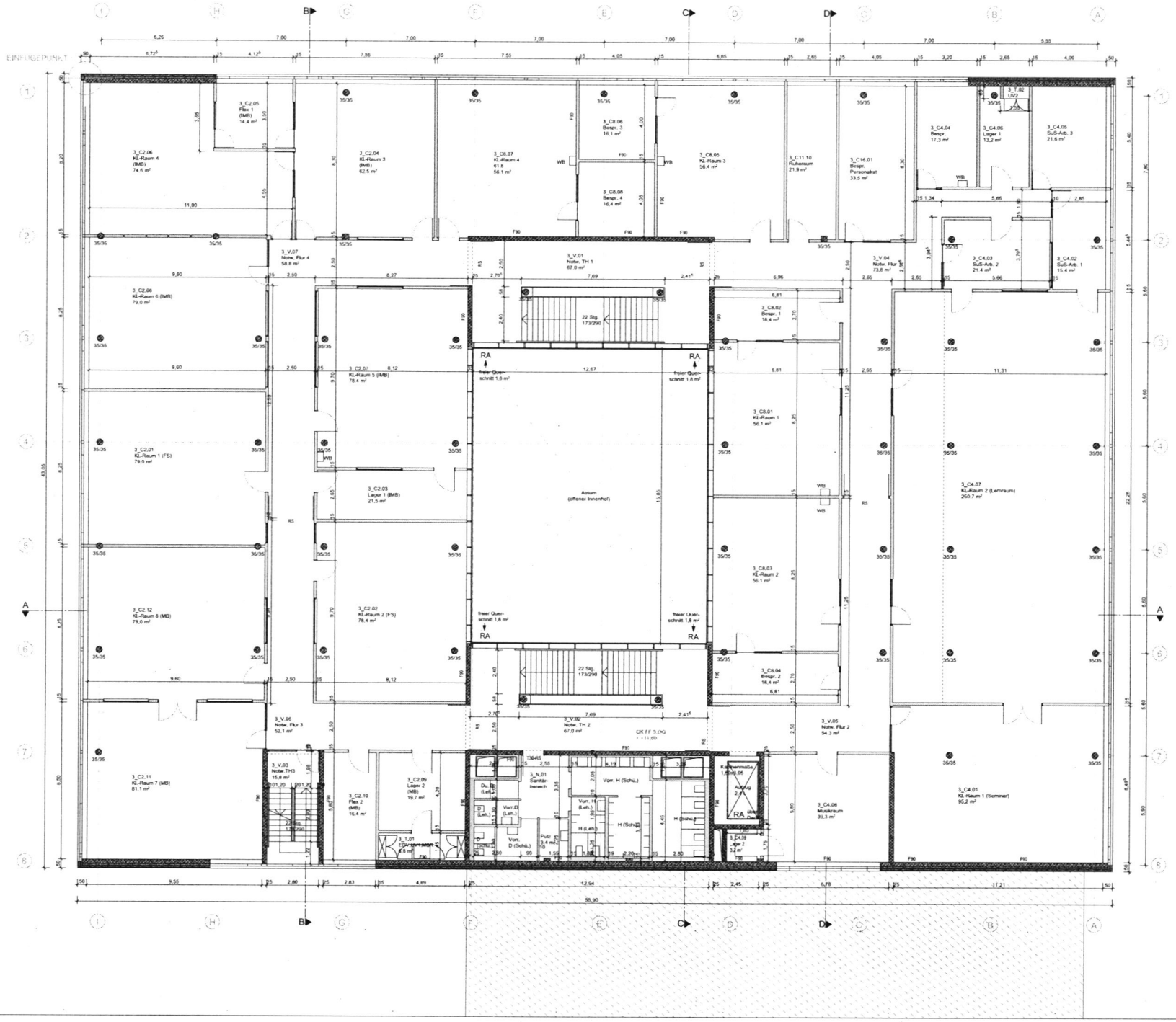

LEGENDE

- Stahlbeton
- Mauerwerk
- Trockenbau
- Mineralwolle
- Stahl
- Bestand Werkstattgebäude
- RA Rauchableitöffnung

GEBÄUDEKLASSE 5 SONDERBAU

VERTEILER					
PLANNAMEN	A	A	B	C	D
MBAU					
BOHA.NAT					
BTR.SUB.UPN.					
HLS/ENER					
HLT/SIP					

INDEX	ÄNDERUNG	DATUM

BAUHERRNAMEN
ERSTZEUGUNGSAMT
FINANZMANAGEMENT-BÜRO
ALS EINHEITSBAUAMT DES
HESSISCHEN TAGESBÜRO

BAU THÜNGRAUD-MANN-STR. 1
65189 WIESBADEN

PROJEKT-STEUERUNG
HBM-GESELLSCHAFT MBH
KOMMUNALDIENSTLEISTUNG 11
65197 WIESBADEN

FRAU DR. KE REICHER
TEL. 0611-9225614
FAX. 0611-9225619

BAUSACHBEARBEITUNG
STADTBÜCHER SCHULAMT WIESBADEN
SCHUL.GEB.-KT 12
65185 WIESBADEN

HERR MAT. RÖNGER
TEL. 0611-31-6287
FAX. 0611-31-3970

PLANUNG
NARDANG RENCON
ARCHITEKTEN BDA
FRANKFURTER STR. 14
65189 WIESBADEN
TEL. 0611-370139
FAX. 0611-375176
INFO@NARDANG-RENCON.DE

PLANINHALT
GRUNDRISS
3. OBERGESCHOSS

BAUVORHABEN		PROJEKT	ZEICHNUNG	INDEX
MASSSTAB	1:100			
GEZ.	Sc			
ERST. INDEX 0	30.09.2019	1903	BA-103	0
FORMAT	DIN A1			

19-V-40-0022 - Anlage 4e - Neubau Grundriss UG

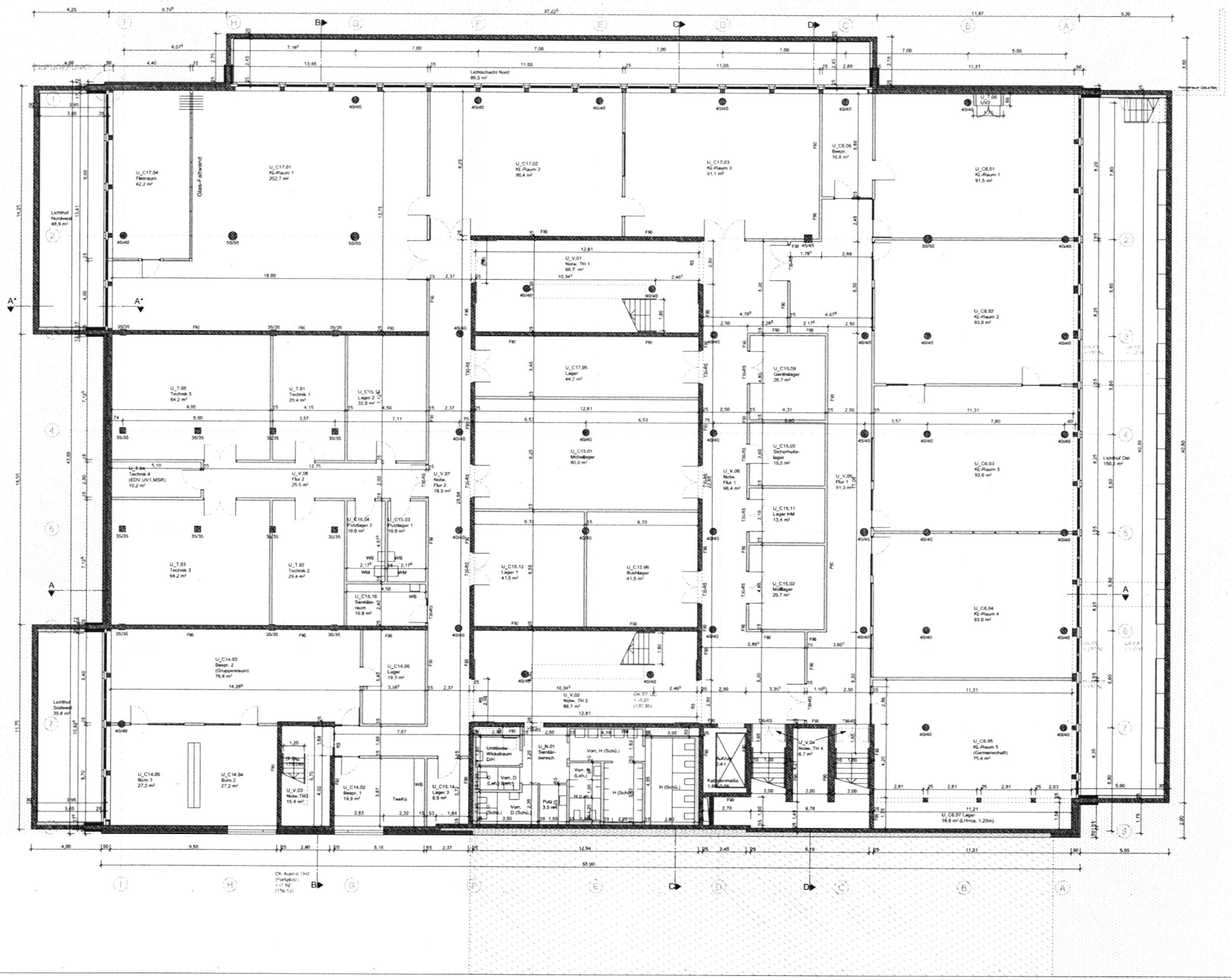

LEGENDE

- Stahlbeton
- Mauerwerk
- Trockenbau
- Dämmung
- Stahl
- Bestand Werkstattgebäude
- RA Rauchhabelüftung

GEBÄUDEKLASSE 5 SONDERBAU

VERTEILER					
PLANNEN'S	0	A	B	C	D
HBAU					
SCHUL AMT					
STA-TBAUPL					
HUBEAMR					
HKT/GW					

INDEX	ÄNDERUNG	DATUM

BAUHERRNAMT: ERSATZBAUBAU DER FRÖBEL(GRUNDSCHULE) SCHULE ALS ERWEITERUNG DES HORNSTATTSTÄDTBAUES
BAUHERRNSTRASSE, 1 07180 WEIDEN

PROJEKT-STELLUNG: HBAU GESELLSCHAFT MBH
HERRN DIPL.-ING. (FH) 11 07187 WEIDEN
FRAU DIPL-ING WEICHER
TEL: 0961-4820641
FAX: 0961-4820616

BAUHERRSCHAFT: STADTBESCHÄLAMT WEIDEN
SCHULBRÜLATZ 1-2
07180 WEIDEN
HERR RAT NÖNER
TEL: 0961-81-3470
FAX: 0961-81-3470

PLANUNG: HARSHAD RANCOH
ARCHITEKT / BGA
FRÜHMÜHLERSTR. 14
07180 WEIDEN
TEL: 0961-202136
FAX: 0961-202136
INFO@ARCHITEKTURANCOH.DE

PLANINHALT: GRUNDRISS UNTERGESCHOSS

BAUMATRAG		PROJEKT	ZEICHNUNG	INDEX
MASSSTAB	1 : 100	1903	BA-104	0
GEZ.	SN			
DAT. INDEX 0	20.05.2014			
FORMAT	DIN A1			

19-V-40-0022 - Anlage 4f - Grundriss DA

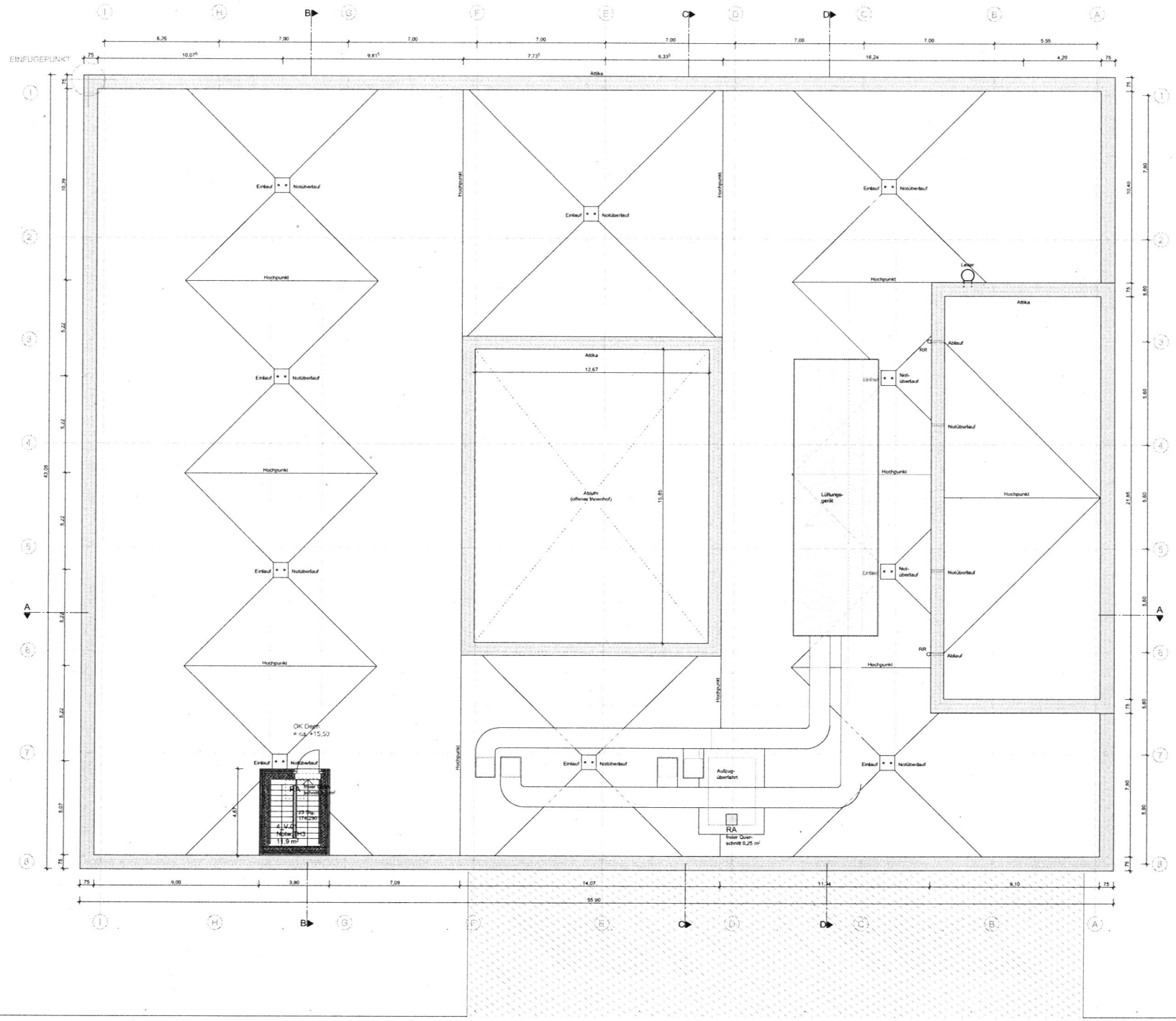

LEGENDE

- Stahlbeton
- Mauerwerk
- Trockenbau
- Mineralwolle
- Stahl
- Bestand Werkstattgebäude
- RA Rauchabzugsöffnung

GEBÄUDEKLASSE 5 SONDERBAU

VERTEILER					
PLANNIEN	D	A	B	C	D
HBAU					
SCHULART					
ETH TECHNIK					
HLS/ELNER					
NETZWK					

INDEX	ÄNDERUNG	DATUM

BAUVORHABEN: ERSATZNEUBAU DER HIBERNIASCHULE-SCHULE AL S ERWEITERUNG DES HERMANN-SEELBACHS

BAUTHEMMNUNGSMAÑNAHME 1 - 10 HB WIESBADEN

PROJEKT-STEUERUNG: HIBAU GESELLSCHAFT MBH WIESBADEN, WILHELMSTRASSE 11 65187 WIESBADEN

FRAU SIBYLLE FISCHER TEL: 0611-4262924-1 FAX: 0611-4262924-9

BAUHERRSCHAFT: STADTBEZIRKS SCHULAMT WIESBADEN SCHULBERG-KITZ 1-2 65185 WIESBADEN

HERR ELKI RÖNGER TEL: 0611-31-2877 FAX: 0611-31-3815

PLANUNG: MARSHAND RINCON ARCHITEKT BDA FRANKFURTER STR. 14 65189 WIESBADEN TEL: 0611-332126 FAX: 0611-332136 info@marshandrincon.de

PLANINHALT: GRUNDRISS DACHAUFSICHT

BAUANTRAG		PROJEKT	ZEICHNUNG	INDEX
MASSTAB	1 : 100	1903	BA-105	0
GEZ.	SN			
GET. INDEX 5	26.06.2019			
FORMAT	DIN A1			

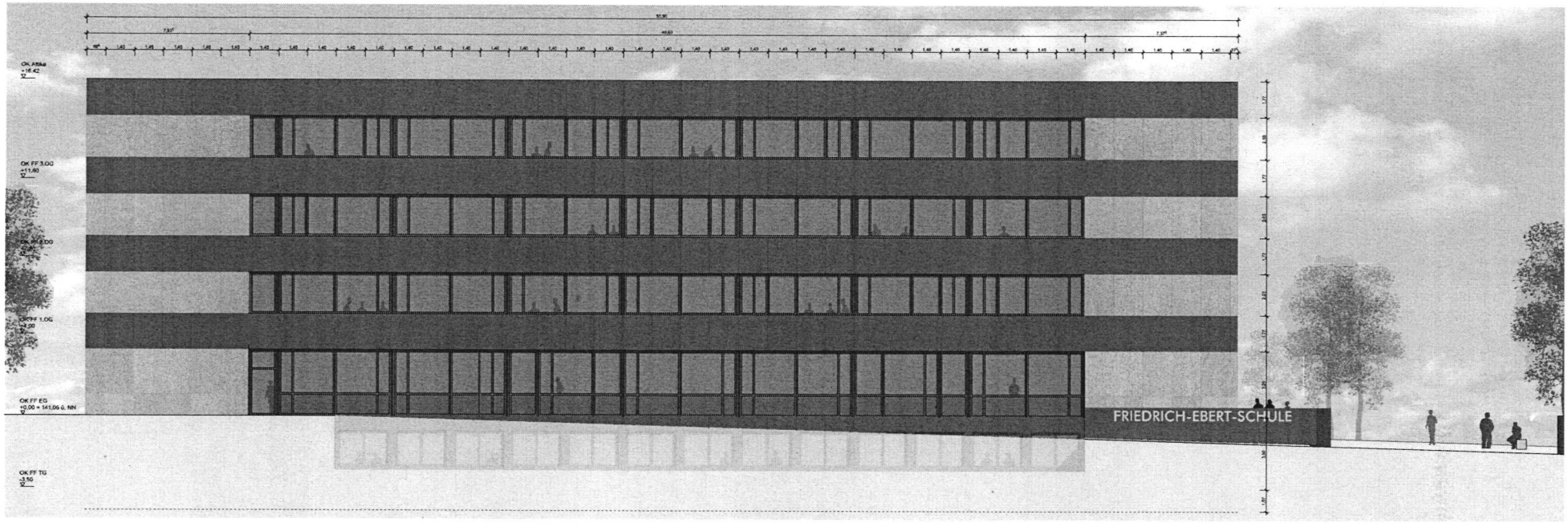

ANSICHT NORD

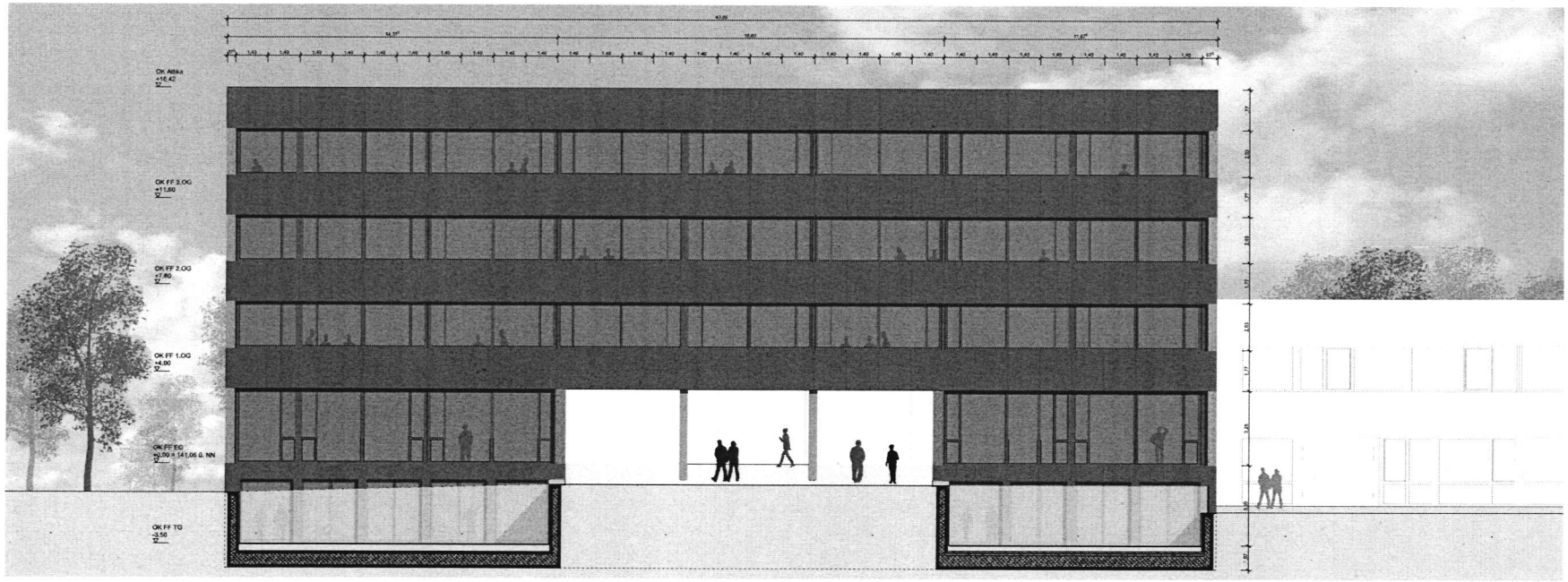

ANSICHT WEST

LEGENDE

- Stahlbeton
- Mauerwerk
- Trockenbau
- Mineralwolle
- Stahl
- RA Rauchabsteifung

GEBÄUDEKLASSE 5 SONDERBAU

VERTEILER					
PLANINDEX	0	A	B	C	D
HBAU					
SCHULNT					
STATIKBAUPL					
HLS/ENER					
WT/CR					

INDEX	ÄNDERUNG	DATUM

BAUVORHABEN: ERSATZNEUBAU DER FRIEDRICH-EBERT-SCHULE ALS ERWEITERUNG DES WERNER-HEISENBERG-ZIELES

BALTHASAR-NEUMANN-WEG 1, 65185 WIESBADEN

PROJEKT-STEUERUNG: HBAU GESELLSCHAFT MBH, BALTHASAR-NEUMANN-WEG 11, 65187 WIESBADEN

FRAU SILKE REICHERT
TEL. 0611-9252884
FAX. 0611-9252881

BAUHERRSCHAFT: STÄDTISCHES SCHULAMT WIESBADEN, SCHILLERPLATZ 1-2, 65185 WIESBADEN

HERR KAY RÖNKER
TEL. 0611-31-3877
FAX. 0611-31-3873

PLANUNG: MARBACH RINCON ARCHITEKT BDA, FRANKFURTER STR. 14, 65189 WIESBADEN, TEL. 0611-7531130, FAX. 0611-9531136, INFO@MARBACH-RINCON.DE

PLANINHALT: ANSICHT NORD, ANSICHT WEST

BAUMAÜTRAG		PROJEKT	ZEICHNUNR.	INDEX
MASSSTAB	1:100	1903	BA-110	0
GEZ.	BV			
DAT. INDEX 0	25.06.2019			
FORMAT	DIN A1			

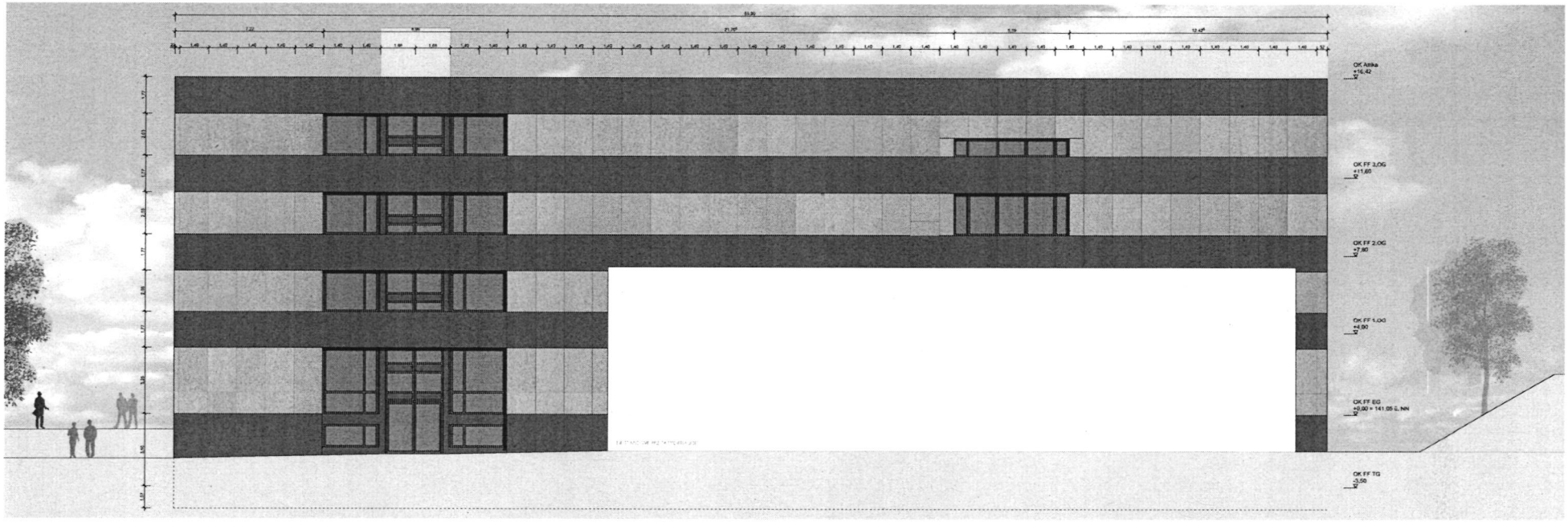

ANSICHT SÜD

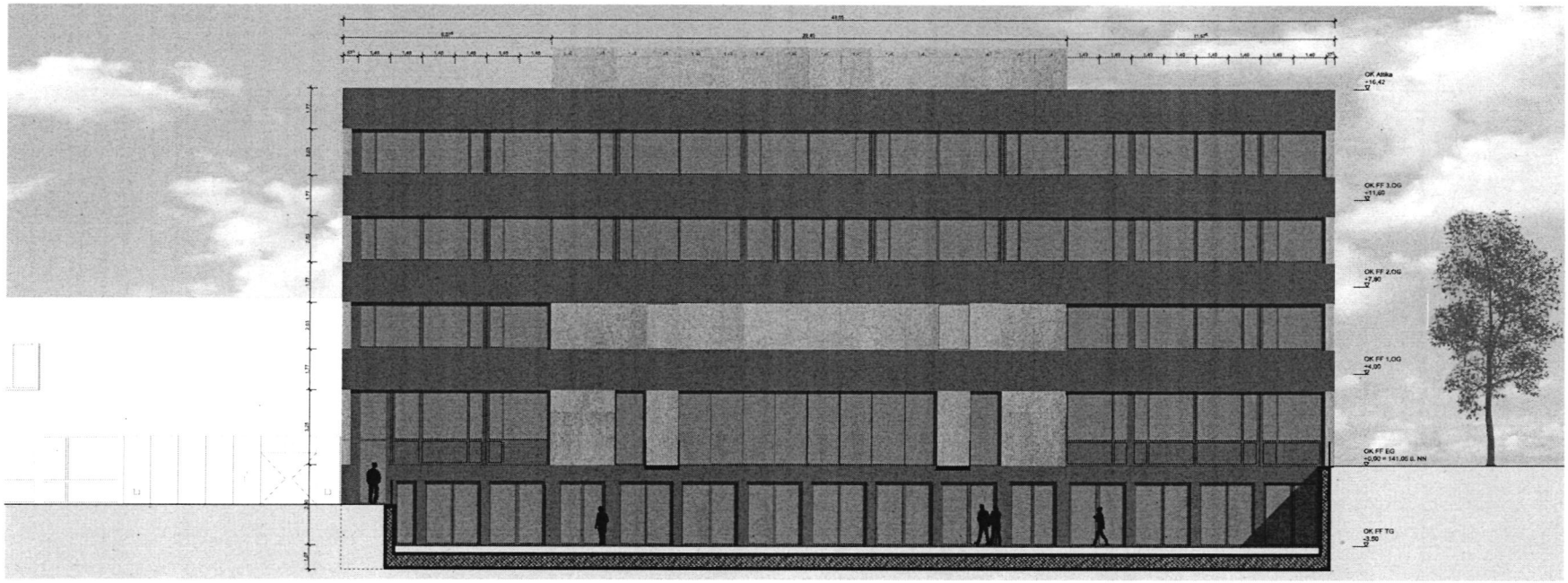

ANSICHT OST

LEGENDE

- Stahlbeton
- Mauerwerk
- Trockenbau
- Mineralwolle
- Stahl
- RA Rauchabzugsöffnung

GEBÄUDEKLASSE 5 SONDERBAU

VERTEILER					
PLANINDEX	0	A	B	C	D
HBAU					
SCHULAMT					
STATIKBAUPL.					
HLSBAUER					
ELTOER					

INDEX	ÄNDERUNG	DATUM

BAUVORHABEN: ERSATZNEUBAU DER FRIEDRICH-DIESTERWEG-SCHULE ALS ERWEITERUNG DES WERNER-TYT-GYMNASIUMS

EALTHARHAEUSERMANNSTR. 1 65189 WIESBADEN

PROJEKT-STEUERUNG: HBAU GESELLSCHAFT MBH Immobilienmanagement-Bau 11 65187 WIESBADEN

FRAU DIPL.-ING. FIBICHER TEL. 06111-2023-0 FAX 06111-2023919

BAUHERRSCHAFT: STADTBEZIRKS SCHULAMT WIESBADEN SCHULÜBERPL.KTE 1.2 65189 WIESBADEN

HERR KAY RÖNGER TEL. 06111-2023 FAX 06111-2023

PLANUNG: MARGARETE RÖNCZIK ARCHITEKT BDA FRANKFURTER STR. 14 65189 WIESBADEN TEL. 06112-2212-0 FAX. 06111-2207576 MAIL: MARGARETE@ROENCZIK-ARCHITEKTEN.DE

PLANINHALT: ANSICHT SÜD ANSICHT OST

BAUAUFTRAG		PROJEKT	ZEICHNUNGS.	INDEX
MASSTAB	1:100	1903	BA-111	0
GEZ.	BV			
DATI_INDEX.3	15.06.2018			
FORMAT	DIN A1			

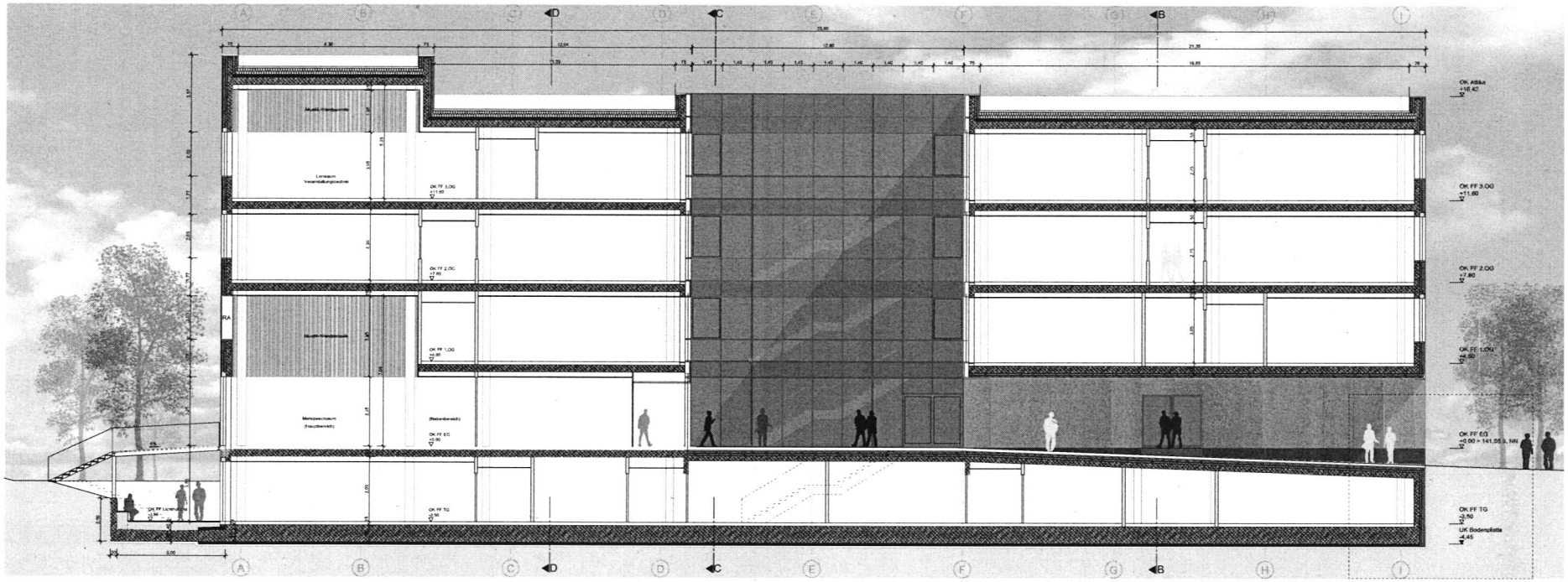

SCHNITT A-A

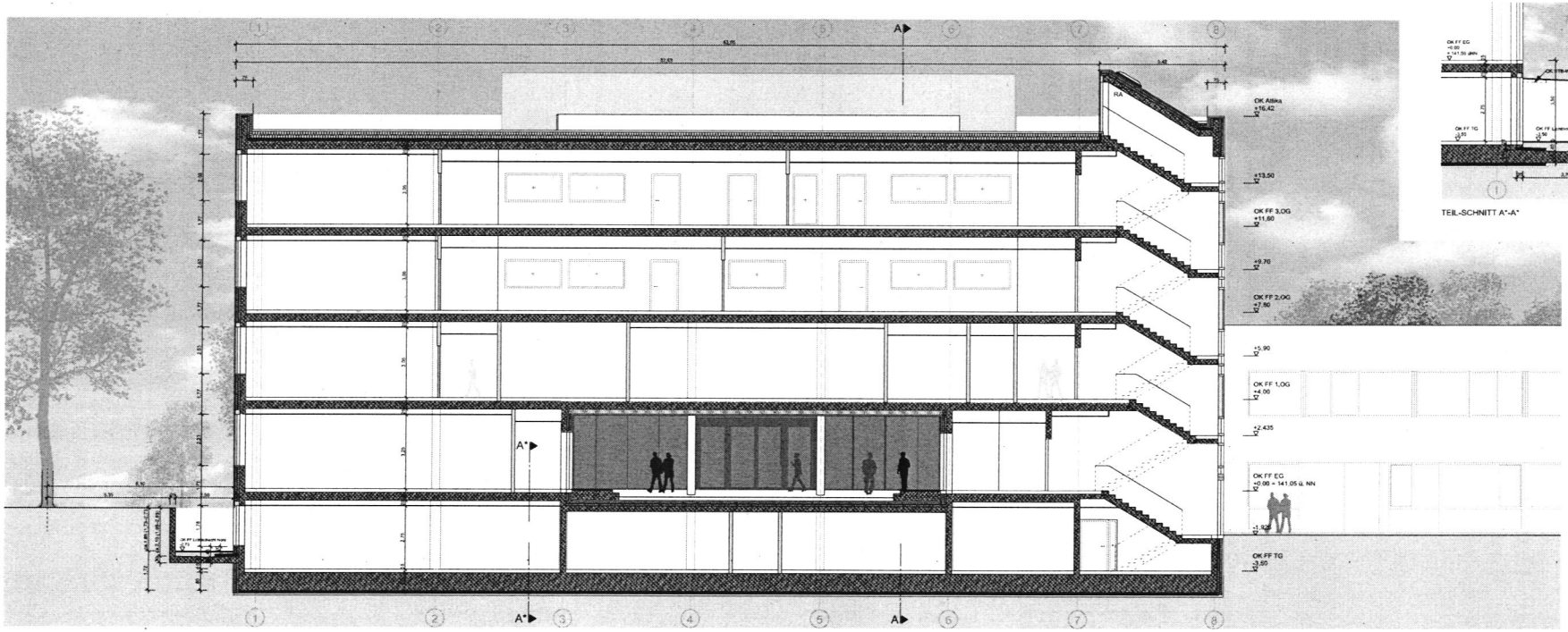

SCHNITT B-B

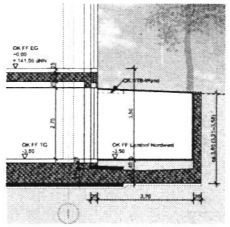

TEIL-SCHNITT A*-A*

LEGENDE

- Stahlbeton
- Mauerwerk
- Trockenbau
- Mineralwolle
- Stahl
- RA Rauchabzugsöffnung

GEBÄUDEKLASSE 5 SONDERBAU

VERTEILER					
PLANUNGEN	B	A	B	C	D
HRBAU					
SCHULAMT					
STVTRIEBUPN					
HLSEMAIR					
NUTZER					

INDEX	ÄNDERUNG	DATUM

BAUVORHABEN: ERSATZNEUBAU DER FRIEDRICH-WÖHLER-SCHULE ALS ERWEITERUNG DES MERIAN-GYMNASIUMS, BALTHASAR-NEUMANN-STR. 1 10149 WIESBADEN

PROJEKT-STEUERUNG: HRBAU GEBÄUDEMANAGEMENT GMBH KONRAD-ADENAUER-RING 11 65187 WIESBADEN, FRAU SILKE FISCHER TEL. 0611-4225541 FAX. 0611-4225519

BAUHERRSCHAFT: STÄDTISCHES SCHULAMT WIESBADEN SCHLOßPLATZ 1-2 65183 WIESBADEN, HERR MAX WONER TEL. 0611-31-2000 FAX. 0611-31-3875

PLANUNG: MARSINO RIECON ARCHITEKT BDA, BIRKENMÜHLSTR. 14 65188 WIESBADEN, TEL. 0611-332138 FAX. 0611-332139 INFO@MARSINO-RIECON.DE

PLANINHALT: SCHNITT A-A, A*-A*, SCHNITT B-B

BAUWERKNR		PROJEKT	ZEICHNUNR.	INDEX
MASSTAB	1:100	1903	BA-112	0
GEZ.	SV			
DAT. INDEX 0	16.06.2016			
FORMAT	594 x 1			

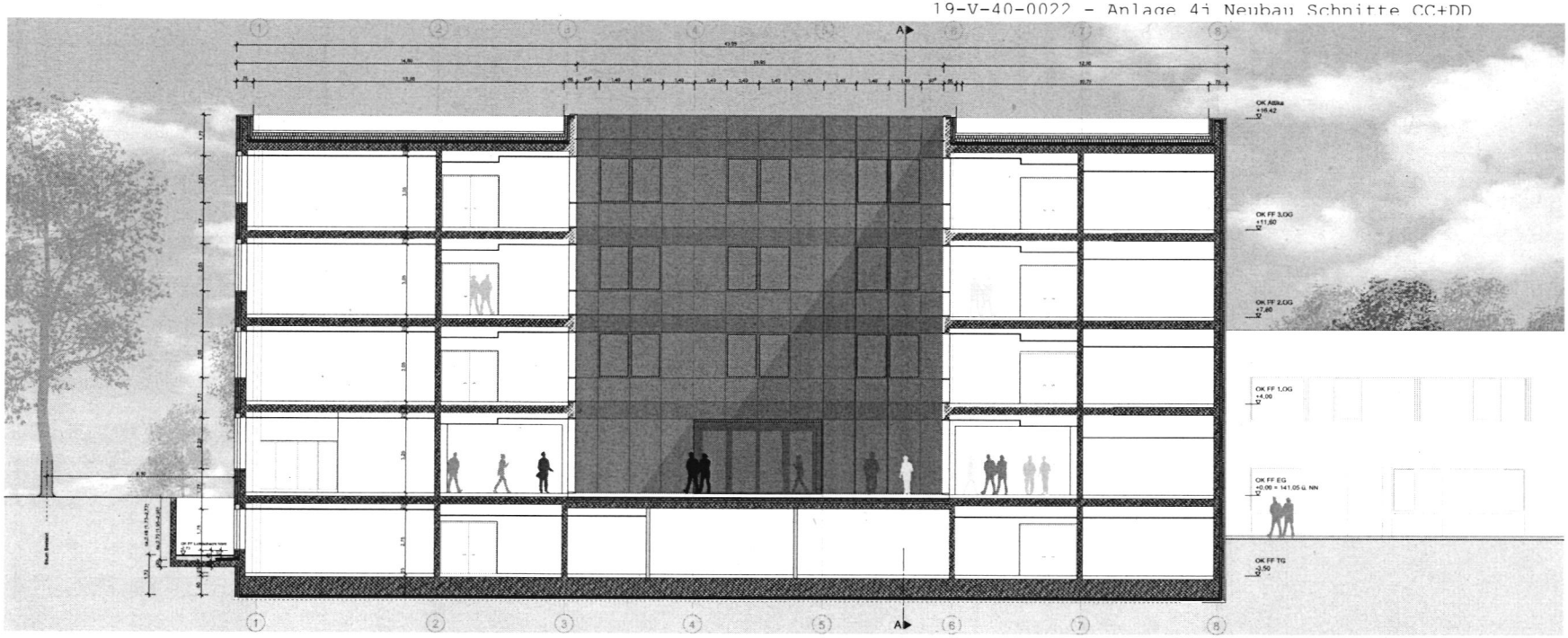

SCHNITT C-C

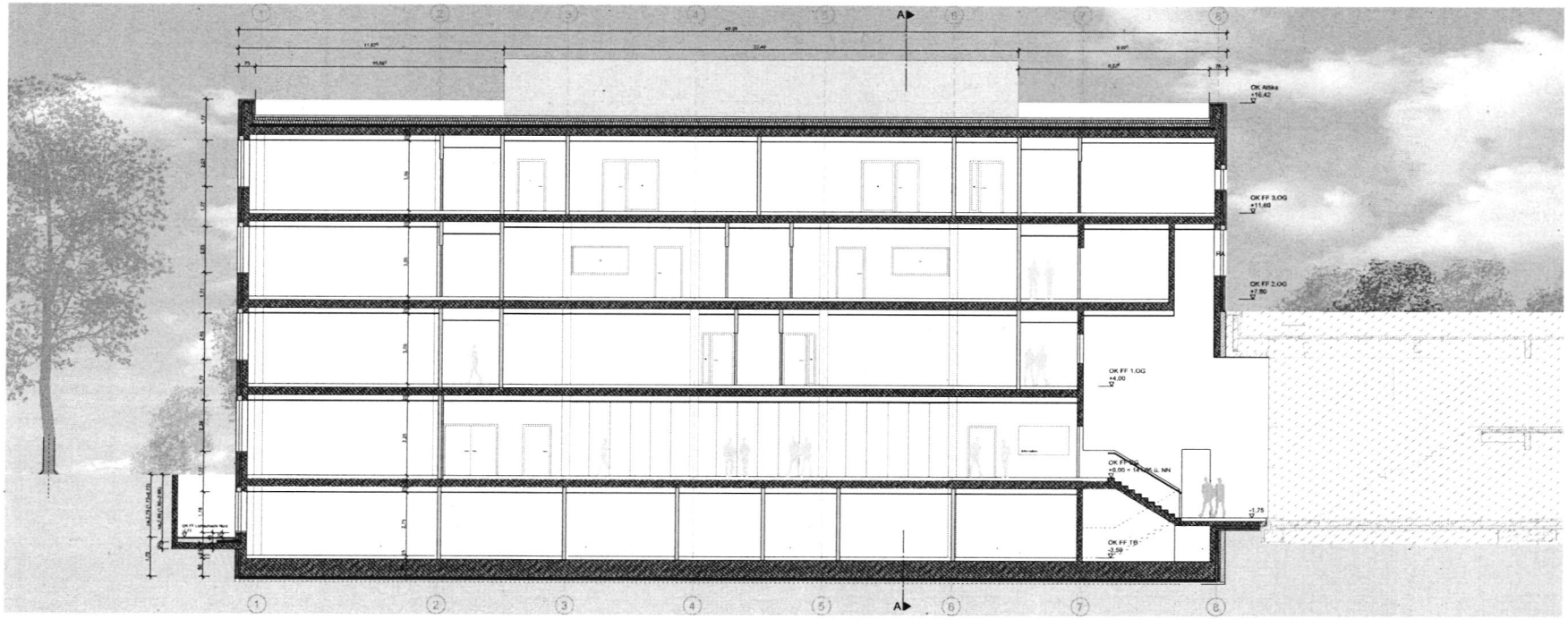

SCHNITT D-D

LEGENDE

- Stahlbeton
- Mauerwerk
- Trockenbau
- Mineralwolle
- Stahl
- RA Rauchschleuse/Öffnung
- Bestand Werkstattgebäude in Schnitt-Darstellung

GEBÄUDEKLASSE 5 SONDERBAU

VERTEILER					
PLANINDEX	P	A	B	C	D
HBAU					
SCHALAT					
STATBUSPL					
HLSEAMR					
MLTCOM					

INDEX	ÄNDERUNG	DATUM

BAUVORHABEN: ERSATZNEUBAU DER FRIEDRICH-EBERT-SCHULE ALS ERWEITERUNG DER HERMANN-TÖBEN-SCHULE

BALTHASAR-NEUMANN-STR. 1
65189 WIESBADEN

PROJEKT-STEUERUNG: HEBAU GESELLSCHAFT MBH
KONRADIN-ADENAUER-RING 11
65187 WIESBADEN

FRAU DIPL. FRICHER
TEL. 0611-9202841
FAX. 0611-9202819

BAUHERRSCHAFT: STADTREGIER SCHULAMT WIESBADEN
SCHULGEBÄUDE 147
65189 WIESBADEN

HERR ALAY ÖZMER
TEL. 0611-31-3877
FAX. 0611-31-3875

PLANUNG: MARSANO RINCON
ARCHITEKT BDA
FRANKFURTER STR. 14
65189 WIESBADEN
TEL. 0611-9221-0
FAX. 0611-9221-36
INFO@MARSANO-RINCON.DE

PLANINHALT: SCHNITT C-C
SCHNITT D-D

BAUAMTRAG		PROJEKT	ZEICHNUNR.	INDEX
MABSTAB	1:100	1903	BA-113	0
GEZ.	SV			
GEP. INDEX A	16.05.2019			
FORMAT	DIN A1			