Anlage 3 b (Entwurfsplanung) zur SV 19-V-06-0011

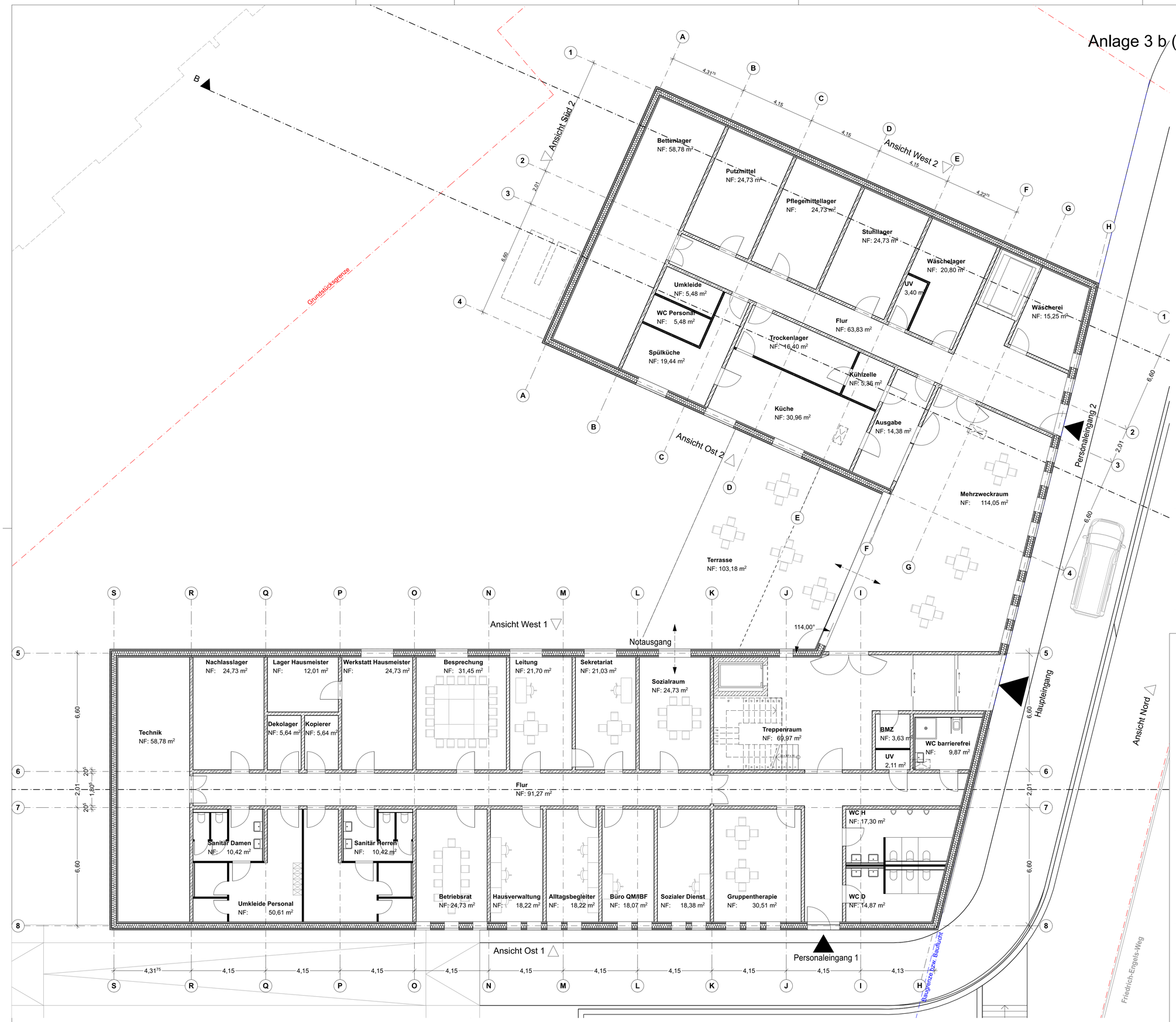

VORABZUG
Loewer + Partner Architekten

DATUM / UNTERSCHRIFT BAUHERR:

Index	Datum	Änderung	Name

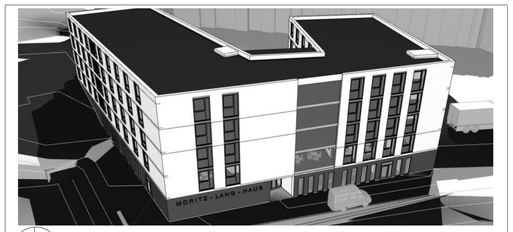

N

± 0,00 = 187,00 m üNN = OK FFB EG ?

Entwurf

Neubau Altenpflegeheim
Moritz-Lang-Haus
#Grundstück Adresszeile 1
#Grundstück PLZ Wiesbaden - Dotzheim

PLANUNG:	TRAGWERKSPLANUNG:	FACHPLANUNG HLSE:	FACHPLANUNG BAUPHYSIK:
Loewer+Partner Architekten Liebigstraße 75 64293 Darmstadt Tel: 06151 / 9939-0	CSZ Ingenieursconsult Marienburger Straße 27 64297 Darmstadt Tel: 06151 / 9415-0	CSZ Ingenieursconsult Marienburger Straße 27 64297 Darmstadt Tel: 06151 / 9415-0	CSZ Ingenieursconsult Marienburger Straße 27 64297 Darmstadt Tel: 06151 / 9415-0

PLANZEICHNUNG: Grundriss UG

PLAN-NR: 204-ARC-3-00-GR-U1-001--
PROJEKT NR - PLANER - LPH - BAUTEIL - INHALT - ORT - NR - INDEX

BAUHERR: AltenHilfe Wiesbaden GmbH, Rudolf-Dyckerhoff-Straße 30, 65203 Wiesbaden

MAßSTAB: 1:100
BLATTGRÖSSE: DIN A1
DATUM: 04.07.2019
GEZEICHNET: ML
STAND: 05.08.2019

Das Urheberrecht an dieser Zeichnung verbleibt beim Architekten. Sie darf ohne ausdrückliche Genehmigung weder vervielfältigt noch dritten Personen, überlassen oder zugänglich gemacht werden.

LOEWER + PARTNER ARCHITEKTEN
JANOUSCHKOWETZ . MEERGANS . SCHULZ
LIEBIGSTRASSE 75 . 64293 DARMSTADT . TELEFON 06151-9939-0 . TELEFAX 292483
FERDINAND-LASSALLE-STR.14 . 04109 LEIPZIG . TEL 0341-98311-84 . FAX 98311-86

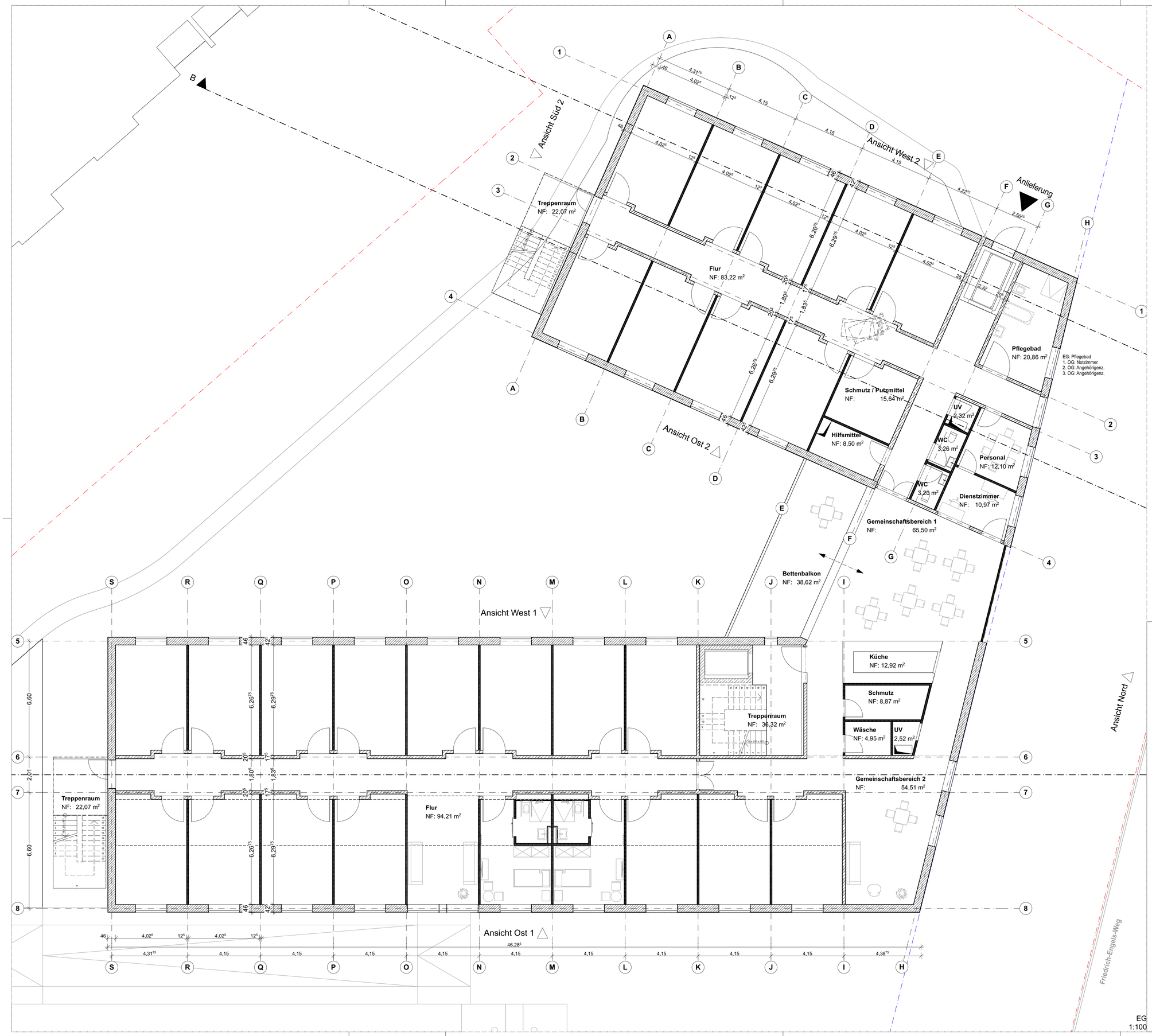

EG
1:100

VORABZUG
Loewer + Partner Architekten

DATUM / UNTERSCHRIFT BAUHERR:

Index	Datum	Änderung	Name

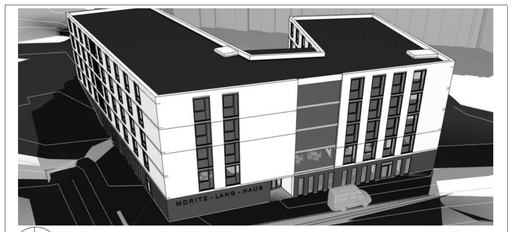

N

± 0,00 = 187,00 m üNN = OK FFB EG ?

Entwurf

Neubau Altenpflegeheim
Moritz-Lang-Haus
#Grundstück Adresszeile 1
#Grundstück PLZ Wiesbaden - Dotzheim

PLANUNG:	TRAGWERKSPLANUNG:	FACHPLANUNG HLSE:	FACHPLANUNG BAUPHYSIK:
Loewer+Partner Architekten Liebigstraße 75 64293 Darmstadt Tel: 06151 / 9939-0	CSZ Ingenieursconsult Marienburger Straße 27 64297 Darmstadt Tel: 06151 / 9415-0	CSZ Ingenieursconsult Marienburger Straße 27 64297 Darmstadt Tel: 06151 / 9415-0	CSZ Ingenieursconsult Marienburger Straße 27 64297 Darmstadt Tel: 06151 / 9415-0

PLANZEICHNUNG: Grundriss EG (Regelgeschoss)

PLAN-NR: 204-ARC-3-00-GR-EG-001--
PROJEKT NR - PLANER - LPH - BAUTEIL - INHALT - ORT - NR - INDEX

BAUHERR:	MAßSTAB:	BLATTGRÖSSE:	GEZEICHNET:	
AltenHilfe Wiesbaden GmbH Rudolf-Dyckerhoff-Straße 30 65203 Wiesbaden	1:100	DIN A1 DATUM: 04.07.2019	ML STAND: 05.08.2019	Das Urheberrecht an dieser Zeichnung verbleibt beim Architekten. Sie darf ohne ausdrückliche Genehmigung weder vervielfältigt noch dritten Personen, überlassen oder zugänglich gemacht werden.

LOEWER + PARTNER ARCHITEKTEN
JANOUSCHKOWETZ . MEERGANS . SCHULZ
LIEBIGSTRASSE 75 . 64293 DARMSTADT . TELEFON 06151-9939-0 . TELEFAX 292483
FERDINAND-LASSALLE-STR.14 . 04109 LEIPZIG . TEL 0341-98311-84 . FAX 98311-86

Ansicht Süd 1 1:100

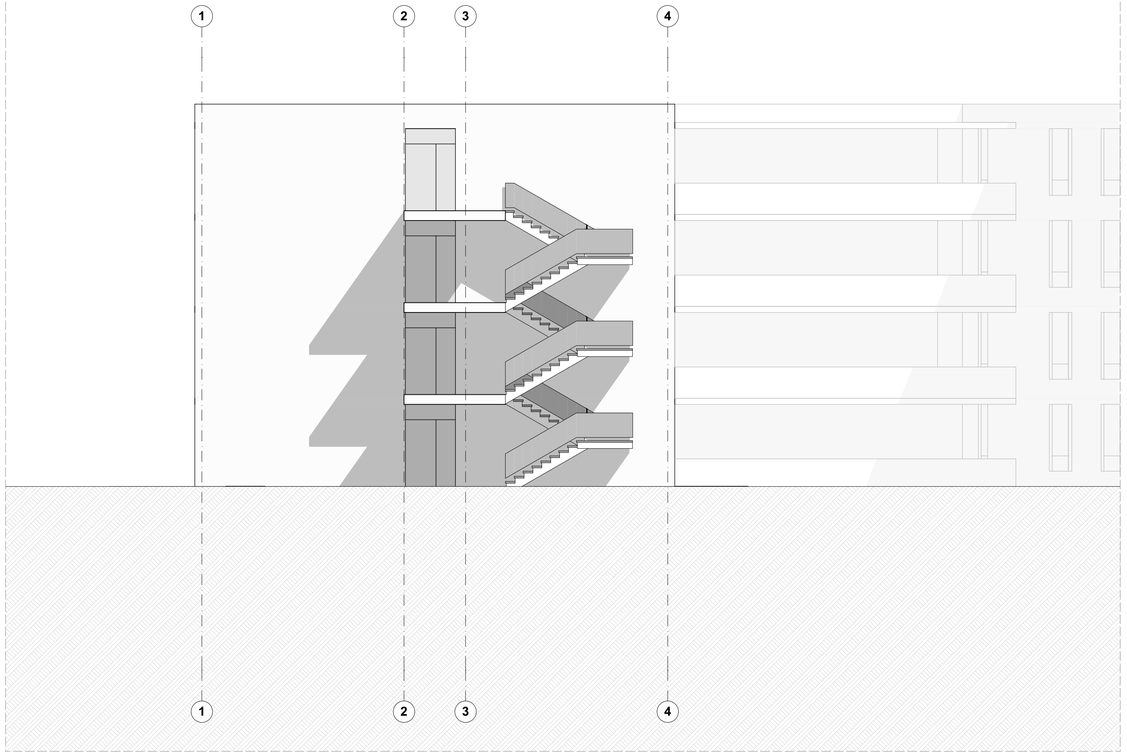

Ansicht Süd 2 1:100

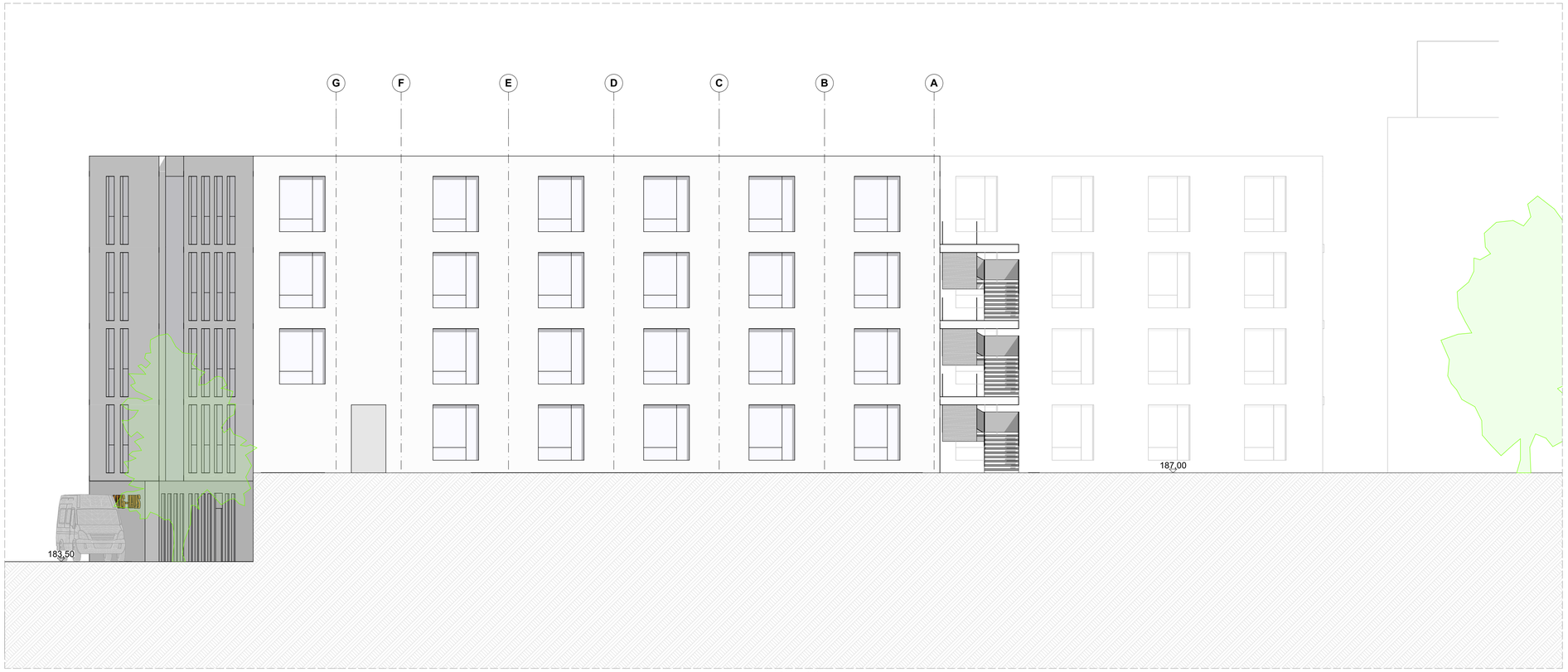

Ansicht West 2 1:100

VORABZUG
Loewer + Partner Architekten

DATUM / UNTERSCHRIFT BAUHERR:

Index	Datum	Änderung	Name

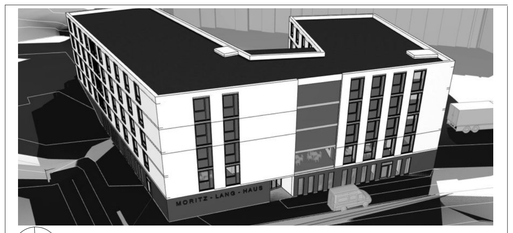

N

± 0,00 = 187,00 m üNN = OK FFB EG ?

Entwurf

Neubau Altenpflegeheim
Moritz-Lang-Haus
#Grundstück Adresszeile 1
#Grundstück PLZ Wiesbaden - Dotzheim

PLANUNG:	TRAGWERKSPLANUNG:	FACHPLANUNG HLSE:	FACHPLANUNG BAUPHYSIK:
Loewer+Partner Architekten Liebigstraße 75 64293 Darmstadt Tel: 06151 / 9939-0	CSZ Ingenieursconsult Marienburger Straße 27 64297 Darmstadt Tel: 06151 / 9415-0	CSZ Ingenieursconsult Marienburger Straße 27 64297 Darmstadt Tel: 06151 / 9415-0	CSZ Ingenieursconsult Marienburger Straße 27 64297 Darmstadt Tel: 06151 / 9415-0

PLANZEICHNUNG:
Ansicht Süd 1, Süd 2, West 2

PLAN-NR:
204-ARC-3-00-AN-S1S2W2-001--
PROJEKT NR - PLANER - LPH - BAUTEIL - INHALT - ORT - NR - INDEX

BAUHERR:	MAßSTAB:	BLATTGRÖSSE:	GEZEICHNET:	
AltenHilfe Wiesbaden GmbH Rudolf-Dyckerhoff-Straße 30 65203 Wiesbaden	1:100	DIN A1 DATUM: 05.08.2019	STAND: 05.08.2019	Das Urheberrecht an dieser Zeichnung verbleibt beim Architekten. Sie darf ohne ausdrückliche Genehmigung weder vervielfältigt noch dritten Personen, überlassen oder zugänglich gemacht werden.

LOEWER + PARTNER ARCHITEKTEN
JANOUSCHKOWETZ . MEERGANS . SCHULZ
LIEBIGSTRASSE 75 . 64293 DARMSTADT . TELEFON 06151-9939-0 . TELEFAX 292483
FERDINAND-LASSALLE-STR.14 . 04109 LEIPZIG . TEL 0341-98311-84 . FAX 98311-86

Ansicht Ost 2 1:100

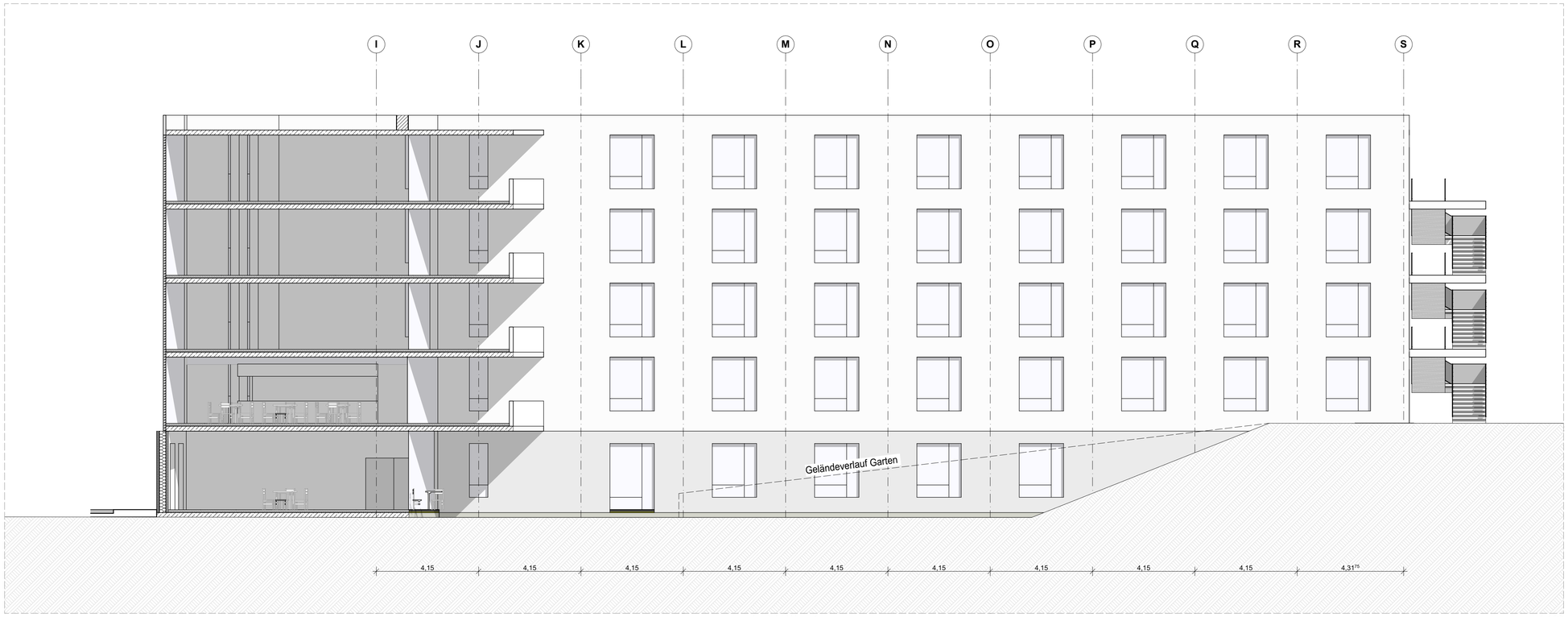

Ansicht West 1 1:100

VORABZUG
Loewer + Partner Architekten

DATUM / UNTERSCHRIFT BAUHERR:

Index	Datum	Änderung	Name

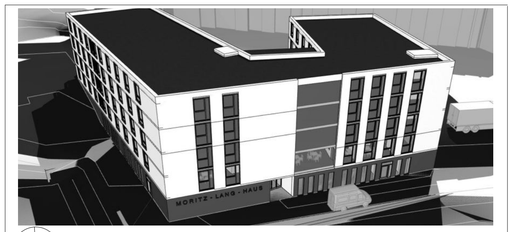

N

± 0,00 = 187,00 m üNN = OK FFB EG ?

Entwurf

Neubau Altenpflegeheim Moritz-Lang-Haus

#Grundstück Adresszeile 1
#Grundstück PLZ Wiesbaden - Dotzheim

PLANUNG:	TRAGWERKSPLANUNG:	FACHPLANUNG HLSE:	FACHPLANUNG BAUPHYSIK:
Loewer+Partner Architekten Liebigstraße 75 64293 Darmstadt Tel: 06151 / 9939-0	CSZ Ingenieursconsult Marienburger Straße 27 64297 Darmstadt Tel: 06151 / 9415-0	CSZ Ingenieursconsult Marienburger Straße 27 64297 Darmstadt Tel: 06151 / 9415-0	CSZ Ingenieursconsult Marienburger Straße 27 64297 Darmstadt Tel: 06151 / 9415-0

PLANZEICHNUNG:
Ansicht Ost 2, West 1

PLAN-NR:
204-ARC-3-00-AN-O2W1-001--
PROJEKT NR - PLANER - LPH - BAUTEIL - INHALT - ORT - NR - INDEX

BAUHERR:
AltenHilfe Wiesbaden GmbH
Rudolf-Dyckerhoff-Straße 30
65203 Wiesbaden

MAßSTAB:	BLATTGRÖSSE:	GEZEICHNET:
1:100	DIN A1	
	DATUM: 05.08.2019	STAND: 05.08.2019

Das Urheberrecht an dieser Zeichnung verbleibt beim Architekten. Sie darf ohne ausdrückliche Genehmigung weder vervielfältigt noch dritten Personen, überlassen oder zugänglich gemacht werden.

LOEWER + PARTNER ARCHITEKTEN
JANOUSCHKOWETZ . MEERGANS . SCHULZ
LIEBIGSTRASSE 75 . 64293 DARMSTADT . TELEFON 06151-9939-0 . TELEFAX 292483
FERDINAND-LASSALLE-STR.14 . 04109 LEIPZIG . TEL 0341-98311-84 . FAX 98311-86

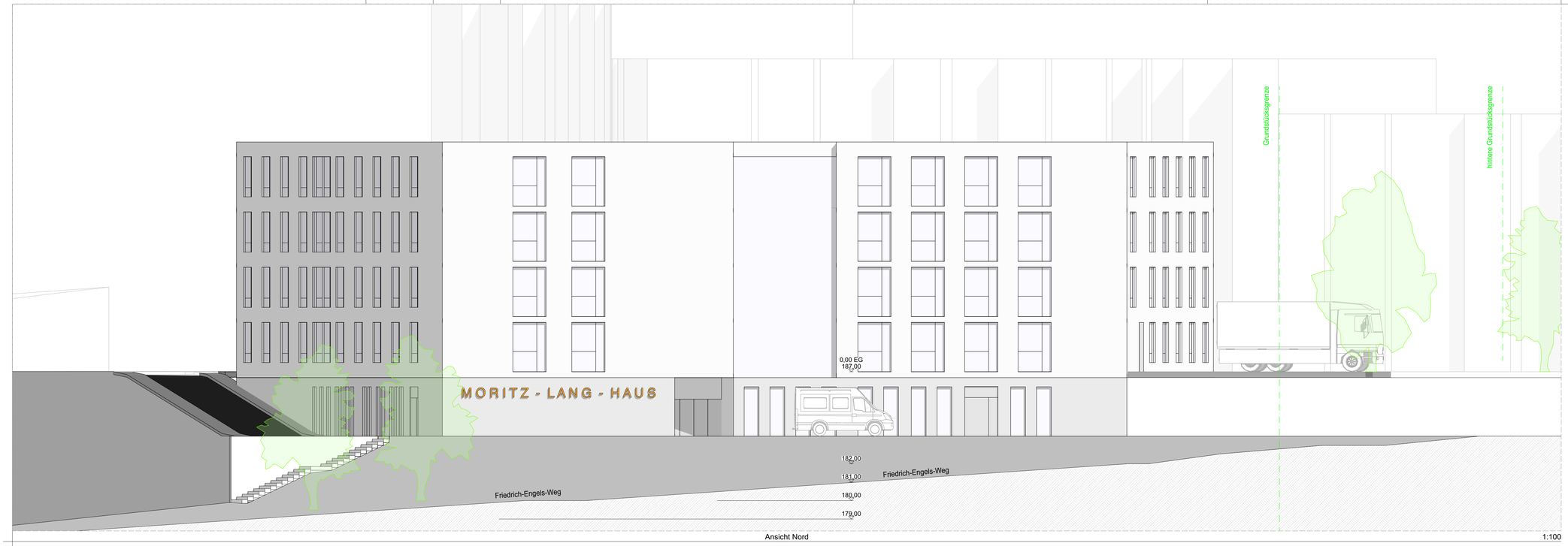

Ansicht Nord 1:100

Ansicht Ost 1 1:100

VORABZUG
Loewer + Partner Architekten

DATUM / UNTERSCHRIFT BAUHERR:

Index	Datum	Änderung	Name

N

± 0,00 = 187,00 m üNN = OK FFB EG ?

Entwurf

Neubau Altenpflegeheim
Moritz-Lang-Haus
#Grundstück Adresszeile 1
#Grundstück PLZ Wiesbaden - Dotzheim

PLANUNG:	TRAGWERKSPLANUNG:	FACHPLANUNG HLSE:	FACHPLANUNG BAUPHYSIK:
Loewer+Partner Architekten Liebigstraße 75 64293 Darmstadt Tel: 06151 / 9939-0	CSZ Ingenieursconsult Marienburger Straße 27 64297 Darmstadt Tel: 06151 / 9415-0	CSZ Ingenieursconsult Marienburger Straße 27 64297 Darmstadt Tel: 06151 / 9415-0	CSZ Ingenieursconsult Marienburger Straße 27 64297 Darmstadt Tel: 06151 / 9415-0

PLANZEICHNUNG: Ansicht Nord, Ost 1

PLAN-NR: 204-ARC-3-00-AN-NO1-001--
PROJEKT NR - PLANER - LPH - BAUTEIL - INHALT - ORT - NR - INDEX

BAUHERR:
AltenHilfe Wiesbaden GmbH
Rudolf-Dyckerhoff-Straße 30
65203 Wiesbaden

MASSTAB: 1:100
BLATTGRÖSSE: DIN A1
DATUM: 05.08.2019
GEZEICHNET:
STAND: 05.08.2019

Das Urheberrecht an dieser Zeichnung verbleibt beim Architekten. Sie darf ohne ausdrückliche Genehmigung weder vervielfältigt noch dritten Personen, überlassen oder zugänglich gemacht werden.

LOEWER + PARTNER ARCHITEKTEN
JANOUSCHKOWETZ . MEERGANS . SCHULZ
LIEBIGSTRASSE 75 . 64293 DARMSTADT . TELEFON 06151-9939-0 . TELEFAX 292483
FERDINAND-LASSALLE-STR.14 . 04109 LEIPZIG . TEL 0341-98311-84 . FAX 98311-86