

- Bauphase 1896/97
- Bauphase ca. 1910
- Bauphase ca. 1928/30
- Bauphase 1940/45
- Bauphase 1946
- Bauphase 1950/67
- Bauphase 1975/78
- Bauphase 1988/90

### Bauphasenplan

erstellt: Berlin 11.11.2017  
 Dr.- Ing. Udo Bode  
 Spilstraße 6  
 14195 Berlin  
 0176/ 24798779  
 030/ 24614766

Objekt	Standort	Blatt	Blattgröße	Blattinhalt

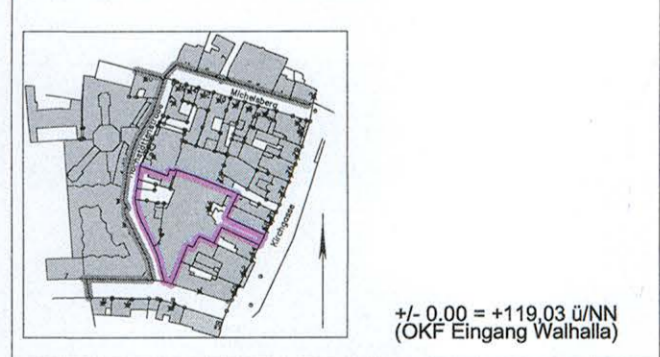

Bauvorhaben: Revitalisierung Walthalla  
 Bauherr: WVV Wiesbaden Holding GmbH  
 Hasengartenstraße 21, 65189 Wiesbaden  
 Tel.: 0611 31-5036, Fax: 0611 31-5947  
 E-Mail: WVV-Wiesbaden-Holding@wiesbaden.de  
 Grundstück: Wiesbaden  
 Flur: 101  
 Flurstücke: 302/17 u.a.  
 Die angegebenen Höhen beziehen sich auf N.N.  
 Die eingezeichneten Grundstücksgrenzen sind dem Liegenschaftskataster entnommen und nicht in der Ortskarte überprüfbar.  
 Leistungsphase: Bestandsplan  
 Planbezeichnung: Grundriss 1.UG  
 Planverfasser: Dipl.-Ing. v. Frommelt & Hartung  
 Bentzler Straße 3, 65189 Wiesbaden  
 Maßstab: 1 : 100 Datum: 01.09.2017 Projektnummer-Geschoss: 2017225-1.UG



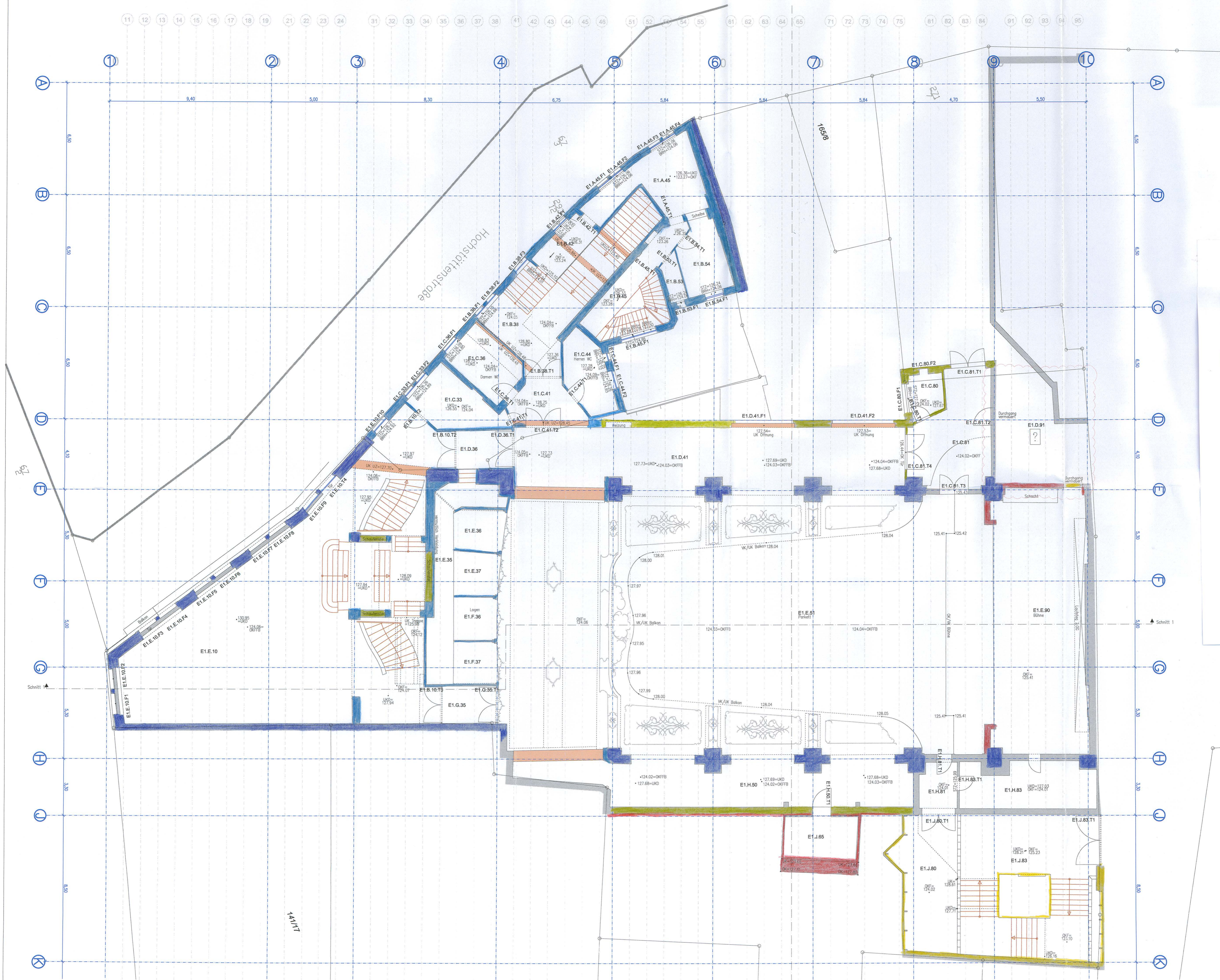

- Bauphase 1896/97
- Bauphase ca. 1910
- Bauphase ca. 1928/30
- Bauphase 1940/45
- Bauphase 1946
- Bauphase 1950/67
- Bauphase 1975/78
- Bauphase 1988/90

### Bauphasenplan

erstellt: Berlin 11.11.2017  
 Dr.- Ing. Udo Bode  
 Spilstraße 6  
 14195 Berlin  
 0176/ 24798779  
 030/ 24614766

Nr.	Bezeichnung	Standort
1	...	...
2	...	...
3	...	...
4	...	...
5	...	...
6	...	...
7	...	...
8	...	...
9	...	...
10	...	...
11	...	...
12	...	...
13	...	...
14	...	...
15	...	...
16	...	...
17	...	...
18	...	...
19	...	...
20	...	...
21	...	...
22	...	...
23	...	...
24	...	...
25	...	...
26	...	...
27	...	...
28	...	...
29	...	...
30	...	...
31	...	...
32	...	...
33	...	...
34	...	...
35	...	...
36	...	...
37	...	...
38	...	...
39	...	...
40	...	...
41	...	...
42	...	...
43	...	...
44	...	...
45	...	...
46	...	...
47	...	...
48	...	...
49	...	...
50	...	...
51	...	...
52	...	...
53	...	...
54	...	...
55	...	...
56	...	...
57	...	...
58	...	...
59	...	...
60	...	...
61	...	...
62	...	...
63	...	...
64	...	...
65	...	...
66	...	...
67	...	...
68	...	...
69	...	...
70	...	...
71	...	...
72	...	...
73	...	...
74	...	...
75	...	...
76	...	...
77	...	...
78	...	...
79	...	...
80	...	...
81	...	...
82	...	...
83	...	...
84	...	...
85	...	...
86	...	...
87	...	...
88	...	...
89	...	...
90	...	...
91	...	...
92	...	...
93	...	...
94	...	...
95	...	...

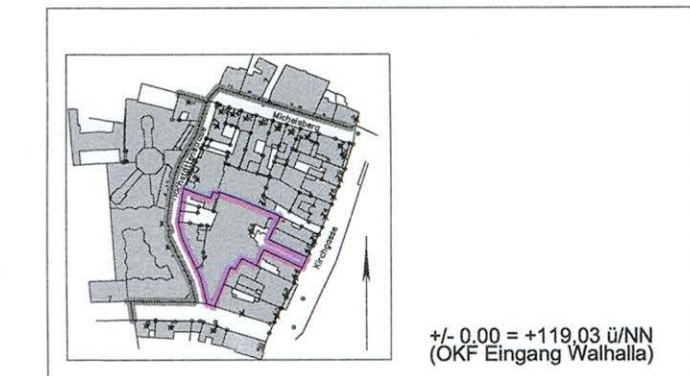

Bauvorhaben: Revitalisierung Walhalla  
 Bauherr: WVV Wiesbaden Holding GmbH  
 Hasengartenstraße 21, 65189 Wiesbaden  
 Tel.: 0611 31-5036, Fax: 0611 31-5947  
 E-Mail: WVV-Wiesbaden-Holding@wiesbaden.de  
 Grundstück: Gemarkung Wiesbaden  
 Flur: 101  
 Flurstücke: 302/17 u.a.

Die angegebenen Höhen beziehen sich auf N.N.  
 Die eingetragenen Flurstücksgrenzen sind dem Liegenschaftskataster entnommen  
 und nicht in der Ortschicht überprüft.

Leistungsphase: Bestandsplan  
 Planbezeichnung: Grundriss 1.0G

Planverfasser: Dipl.-Ing. v. Frommelt & Hartung  
 Bierstädter Straße 5, 65189 Wiesbaden

Maßstab: 1 : 100 Datum: 01.09.2017 Projektnummer-Geschoss: 2017225-1.0G



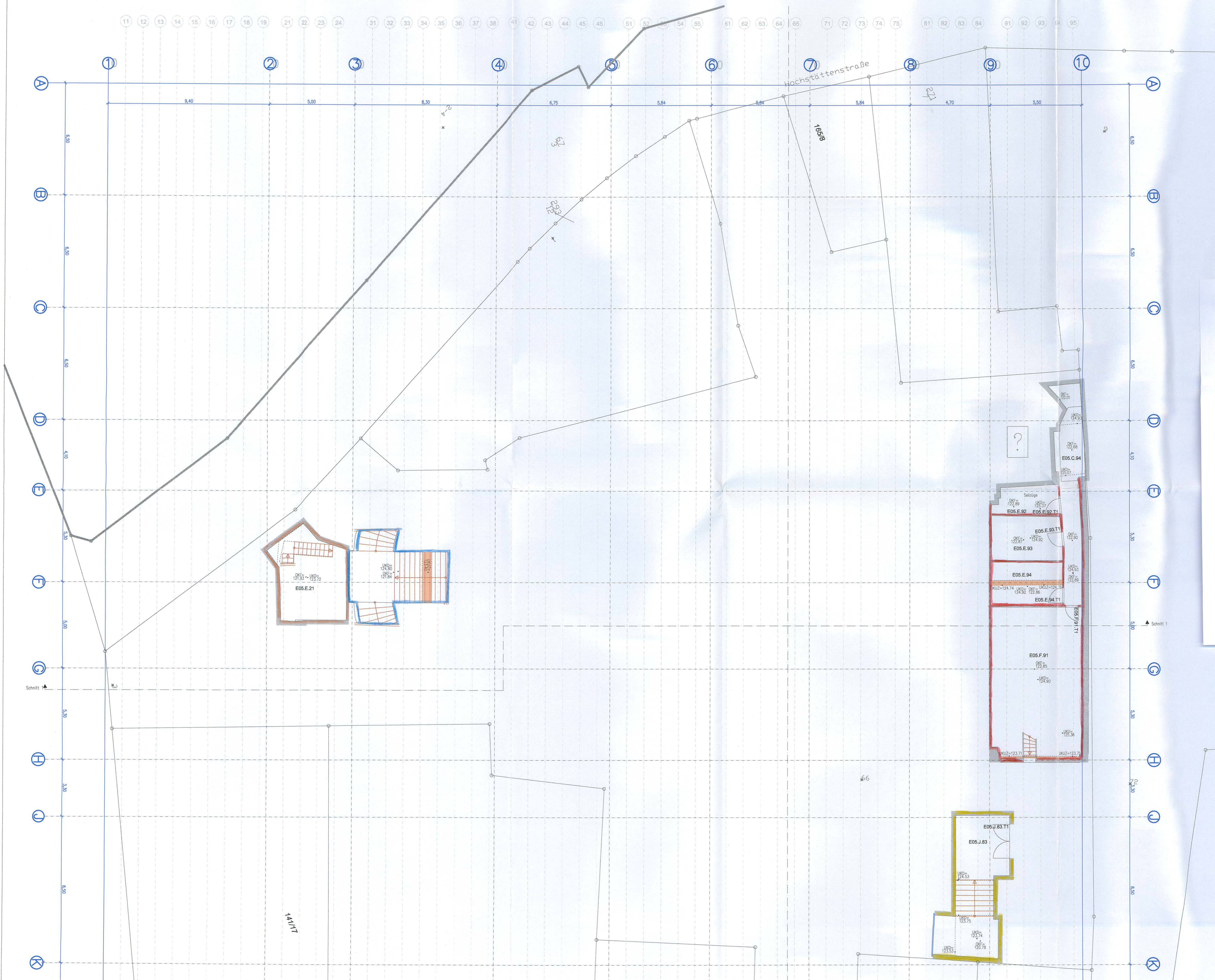

- Bauphase 1896/97
- Bauphase ca. 1910
- Bauphase ca. 1928/30
- Bauphase 1940/45
- Bauphase 1946
- Bauphase 1950/67
- Bauphase 1975/78
- Bauphase 1988/90

### Bauphasenplan

erstellt: Berlin 11.11.2017  
 Dr.- Ing. Udo Bode  
 Spißstraße 6  
 14195 Berlin  
 0176/ 24798779  
 030/ 24614766

A. VORNAME	NACHNAME
Geburtsdatum: 00.00.0000	
Geburtsort: 00000	
Matrikelnummer: 00000000	
Profession: 00000	

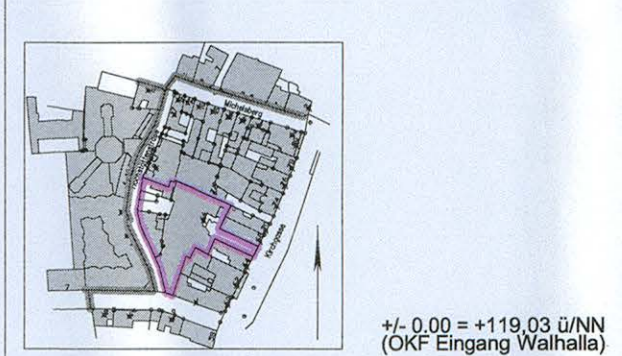

Bauvorhaben: Reihenaussiedlung Walhalla  
 Bauherr: WW Wiesbaden Holding GmbH  
 Hosengartenstraße 21, 65189 Wiesbaden  
 Tel.: 0611 31-5036, Fax: 0611 31-5847  
 E-Mail: WW-Wiesbaden-Holding@wiesbaden.de

Grundstück  
 Genossenschaft: Wiesbaden  
 Flur: 101  
 Flurstücke: 302/17 u.a.

Die angegebenen Höhen beziehen sich auf NN.  
 Die wichtigsten Flurstücksgrenzen sind dem Liegenschaftskataster entnommen und nicht in der  
 Übersicht überprüft.

Leistungsphase: Bestandsplan  
 Planbezeichnung: Grundriss  
 Zwischengeschoss (ZG)

Planverfasser:  
  
 Dipl.-Ing. 'e Frommelt & Hartung  
 Bierstädter Straße 3, 65189 Wiesbaden

Maßstab: 1 : 100  
 Datum: 01.09.2017  
 Projektnummer-Geschoss: 2017225-ZG

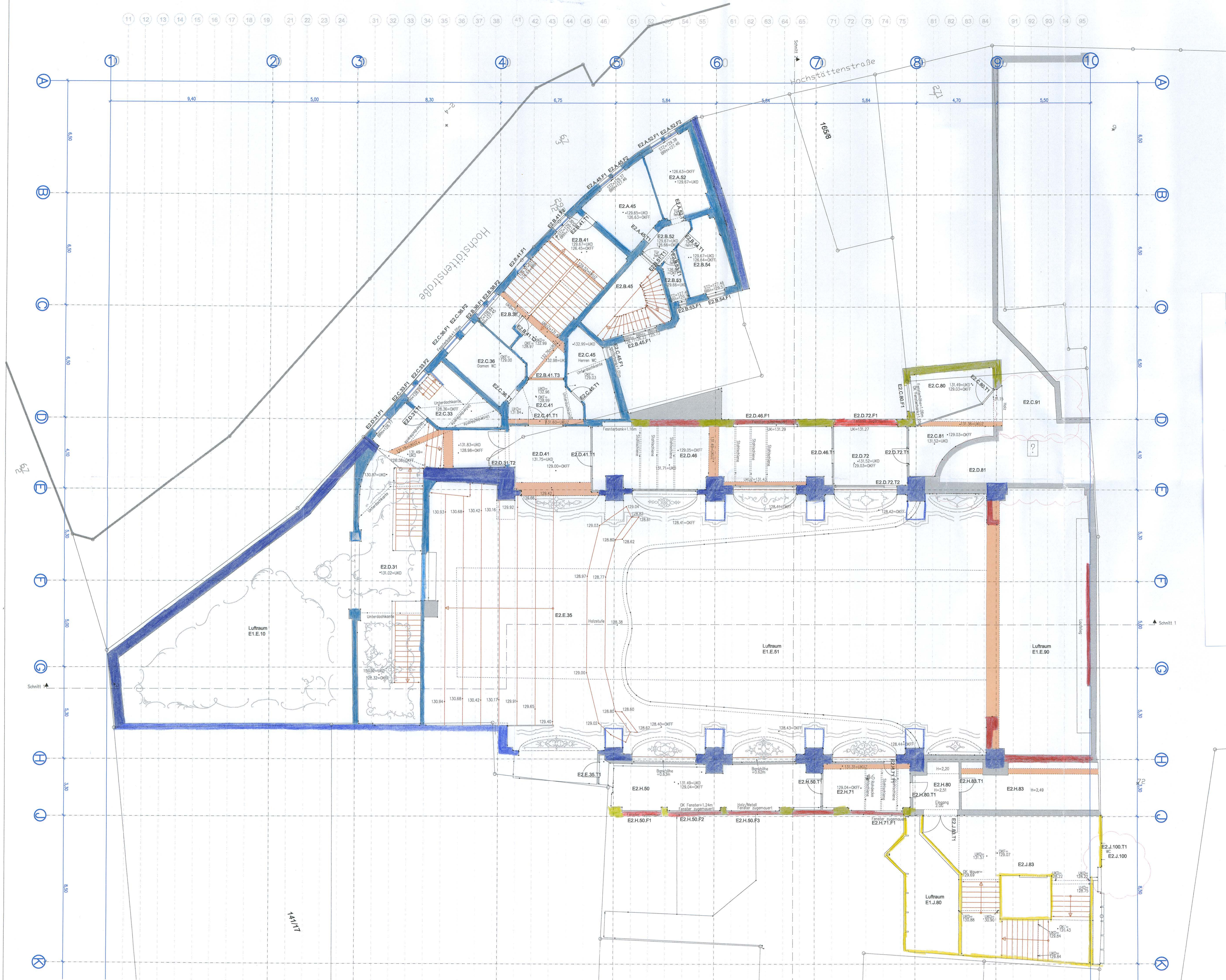

- Bauphase 1896/97
- Bauphase ca. 1910
- Bauphase ca. 1928/30
- Bauphase 1940/45
- Bauphase 1946
- Bauphase 1950/67
- Bauphase 1975/78
- Bauphase 1988/90

### Bauphasenplan

erstellt: Berlin 11.11.2017  
 Dr.- Ing. Udo Bode  
 Spielstraße 6  
 14195 Berlin  
 0176/ 24798779  
 030/ 24614766

№	Bezeichnung	Verfasser	Datum
1	Grundriss 2.0G	U. Bode	11.11.2017
2	...	...	...
3	...	...	...
4	...	...	...
5	...	...	...
6	...	...	...
7	...	...	...
8	...	...	...
9	...	...	...
10	...	...	...
11	...	...	...
12	...	...	...
13	...	...	...
14	...	...	...
15	...	...	...
16	...	...	...
17	...	...	...
18	...	...	...
19	...	...	...
20	...	...	...
21	...	...	...
22	...	...	...
23	...	...	...
24	...	...	...
25	...	...	...
26	...	...	...
27	...	...	...
28	...	...	...
29	...	...	...
30	...	...	...
31	...	...	...
32	...	...	...
33	...	...	...
34	...	...	...
35	...	...	...
36	...	...	...
37	...	...	...
38	...	...	...
39	...	...	...
40	...	...	...
41	...	...	...
42	...	...	...
43	...	...	...
44	...	...	...
45	...	...	...
46	...	...	...
47	...	...	...
48	...	...	...
49	...	...	...
50	...	...	...
51	...	...	...
52	...	...	...
53	...	...	...
54	...	...	...
55	...	...	...
56	...	...	...
57	...	...	...
58	...	...	...
59	...	...	...
60	...	...	...
61	...	...	...
62	...	...	...
63	...	...	...
64	...	...	...
65	...	...	...
66	...	...	...
67	...	...	...
68	...	...	...
69	...	...	...
70	...	...	...
71	...	...	...
72	...	...	...
73	...	...	...
74	...	...	...
75	...	...	...
76	...	...	...
77	...	...	...
78	...	...	...
79	...	...	...
80	...	...	...
81	...	...	...
82	...	...	...
83	...	...	...
84	...	...	...
85	...	...	...
86	...	...	...
87	...	...	...
88	...	...	...
89	...	...	...
90	...	...	...
91	...	...	...
92	...	...	...
93	...	...	...
94	...	...	...
95	...	...	...



Bauvorhaben: Revitalisierung Waihalla  
 Bauherr: WVV Wiesbaden Holding GmbH  
 Hasengartenstraße 21, 65189 Wiesbaden  
 Tel.: 0611 31-5036, Fax: 0611 31-5947  
 E-Mail: WVV-Wiesbaden-Holding@wiesbaden.de  
 Grundstück: Gemarkung Wiesbaden  
 Flur: 101  
 Flurstücke: 302/17 u.a.

Die angegebenen Höhen beziehen sich auf NN.  
 Die eingezeichneten Grundstücksgrenzen sind dem  
 und nicht in der Ortskarte überprüft.

Leistungsphase: Bestandsplan  
 Planbezeichnung: Grundriss 2.0G

Planverfasser: Dipl.-Ing. 'e' Frommelt & Hartung  
 Bismarckstraße 3, 65189 Wiesbaden

Maßstab: 1:100 Datum: 01.09.2017 Projektnummer-Geschoss: 2017225-2.0G

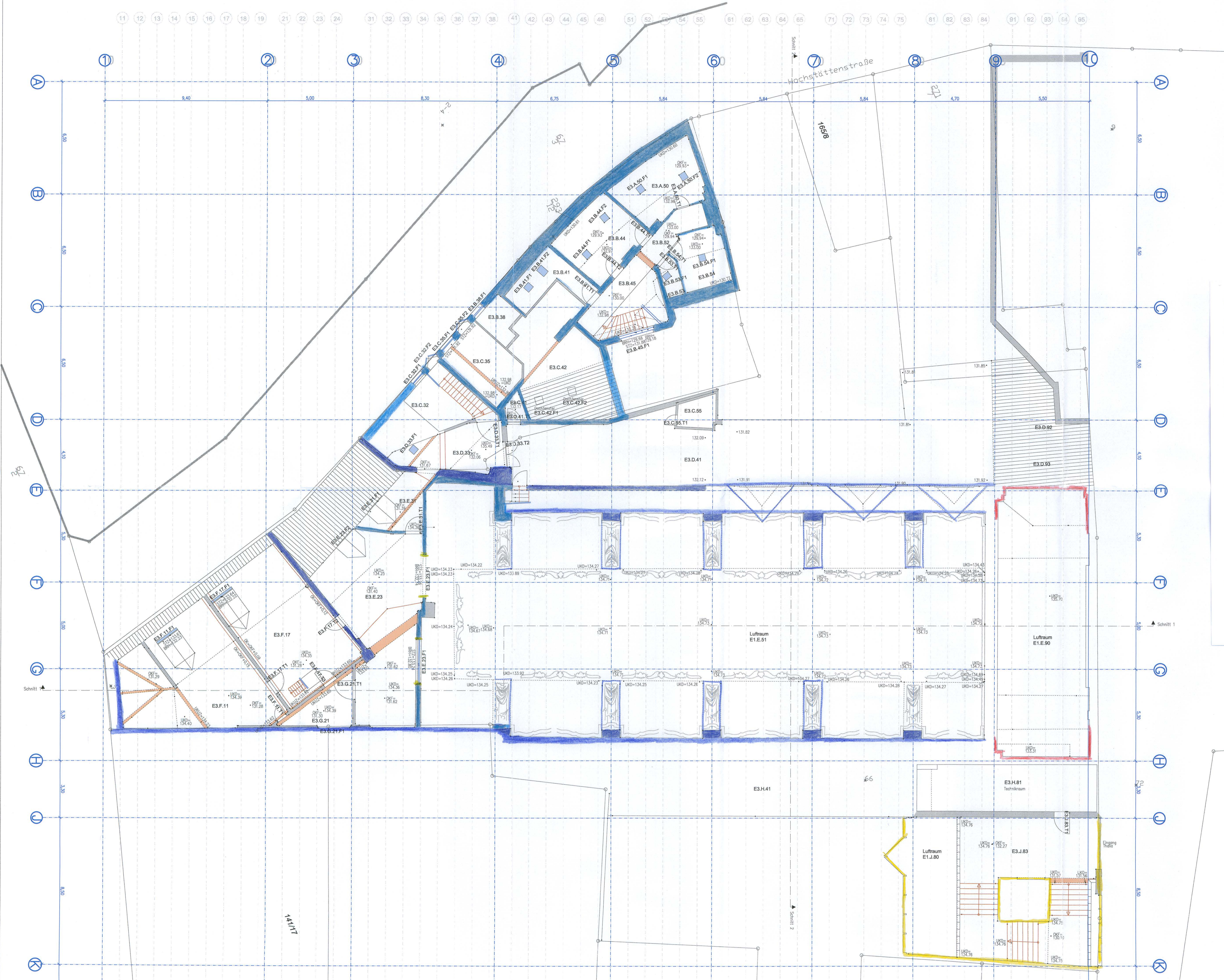

- Bauphase 1896/97
- Bauphase ca. 1910
- Bauphase ca. 1928/30
- Bauphase 1940/45
- Bauphase 1946
- Bauphase 1950/67
- Bauphase 1975/78
- Bauphase 1988/90

### Bauphasenplan

erstellt: Berlin 11.11.2017  
 Dr.- Ing. Udo Bode  
 Spielstraße 6  
 14195 Berlin  
 0176/ 24798779  
 030/ 24614766

Abk.	Bezeichnung	Stand

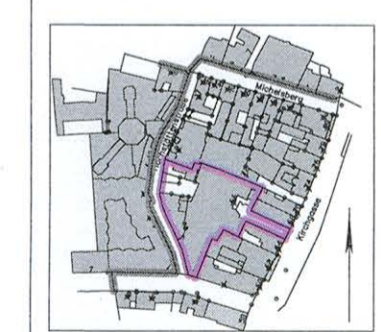

±0,00 = +119,03 üNN  
 (OKP Eingang Waihalde)

Bauvorhaben: Revitalisierung Waihalde  
 Bauherr: WVV Wiesbaden Holding GmbH  
 Hasengartenstraße 21, 65189 Wiesbaden  
 Tel.: 0911 31-5036, Fax: 0911 31-5947  
 E-Mail: WVV-Wiesbaden-Holding@wiesbaden.de

Grundstück: Gemarkung Wiesbaden  
 Flur: 101  
 Flurstücke: 302/17 u.a.

Die angegebenen Höhen beziehen sich auf N.N.  
 Die abgetragenen Flurstücksgrenzen sind dem Liegenschaftskataster entnommen und nicht in der Originalität überprüft.

Leistungsphase: Bestandsplan  
 Planbezeichnung: Grundriss 3.OG (Dachgeschoss)  
 Planverfasser:  Dipl.-Ing. 'a' Frommelt & Hartung  
 Brunstetter Straße 3, 65189 Wiesbaden

Maßstab: 1 : 100 Datum: 01.09.2017 Projektummer-Geschoss: 2017225-3.0G

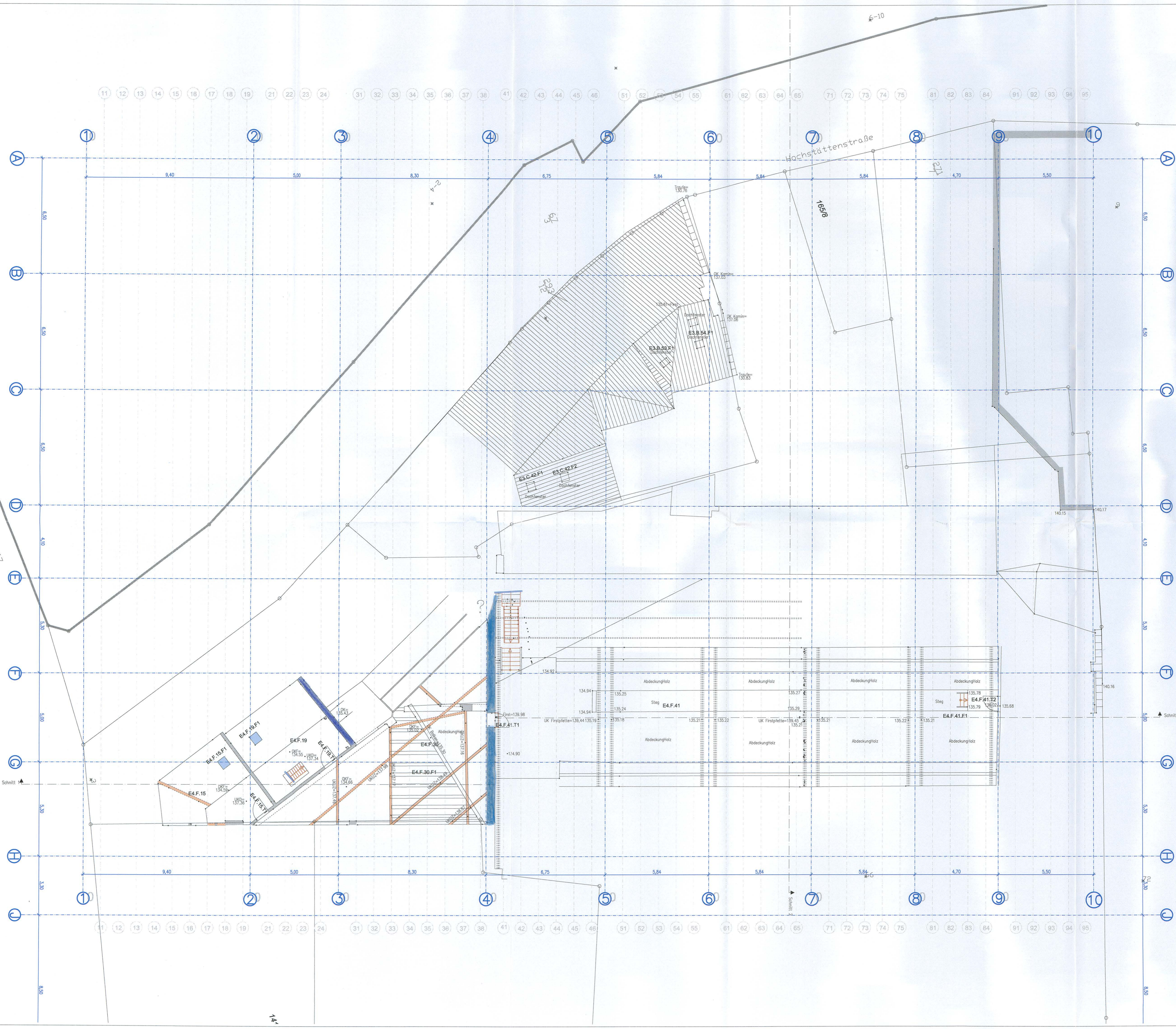

- Bauphase 1896/97
- Bauphase ca. 1910
- Bauphase ca. 1928/30
- Bauphase 1940/45
- Bauphase 1946
- Bauphase 1950/67
- Bauphase 1975/78
- Bauphase 1988/90

### Bauphasenplan

erstellt: Berlin 11.11.2017  
 Dr.- Ing. Udo Bode  
 Spilstraße 6  
 14195 Berlin  
 0176/ 24798779  
 030/ 24614766

Abkürzung	Bedeutung
AK	Außenkante
DK	Deckenkante
FK	Fußkante
HK	Handkante
JK	Jochkante
KK	Kantenkante
LK	Längskante
PK	Platzkante
SK	Stufenkante
TK	Türkante
WK	Wandkante
ZK	Zwickelkante
AK	Außenkante
DK	Deckenkante
FK	Fußkante
HK	Handkante
JK	Jochkante
KK	Kantenkante
LK	Längskante
PK	Platzkante
SK	Stufenkante
TK	Türkante
WK	Wandkante
ZK	Zwickelkante

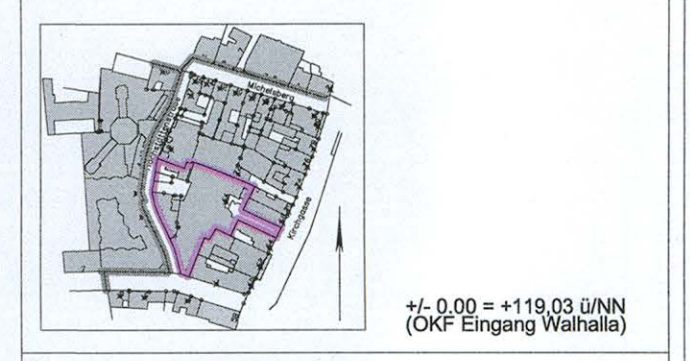

Bauvorhaben: Revitalisierung Weithalla  
 Bauherr: WVV Wiesbaden Holding GmbH  
 Hasengartenstraße 21, 65189 Wiesbaden  
 Tel.: 0611 31-5036, Fax: 0611 31-5947  
 E-Mail: WVV-Wiesbaden-Holding@wiesbaden.de  
 Grundstück: Gemarkung Wiesbaden  
 Flur: 101  
 Flurstücke: 302/17 u.a.

Die angegebenen Höhen beziehen sich auf NN. Die angegebenen Flurstücksgrenzen sind dem Liegenschaftskataster entnommen und nicht in der Ortschaft überprüft.

Leistungsphase: Bestandsplan  
 Planbezeichnung: Grundriss 4.OG (Spitzboden)  
 Planverfasser: Dipl.-Ing. 'e' Frommelt & Hartung  
 Biesterfeldstraße 3, 65189 Wiesbaden

Maßstab: 1 : 100 Datum: 01.09.2017 Projektnummer-Geschoss: 2017225-4.0G