

**Kostenschätzung nach DIN 276**

Bauvorhaben: Grillplatz, Schlemengraben, Variante Fußball

Platzfläche: ca. 1500 m<sup>2</sup>

Bauherr:

Planung: Grünflächenamt

Grundlagen: Vorentwurf vom 24.01.2019

Kostenschätzung nach DIN 276

Aufgestellt: 670210

Wiesbaden, 02.04.2019

Sachbearbeiterin: G. Teufer

**Zusammenstellung der Kosten**

<b>500 Außenanlagen</b>	<b>113.395,50 €</b>
<b>15% unvorhergesehenes</b>	<b>17.009,33 €</b>
<b>19% Mehrwertsteuer</b>	<b>21.545,15 €</b>
<b>Aufrundung</b>	<b>3.050,03 €</b>
<b>Gesamtkosten (brutto)</b>	<b>155.000,00 €</b>

Kosten- gruppe	Stichwort	Menge	Einheit	EP	GP
<b>500</b>	<b>AUSSENANLAGEN</b>				
<b>Vorarbeiten</b>					
	Baustelleneinrichtung	1	psch	1.200,00	1.200,00
	Baumschutz	2	St	150,00	300,00
	Alte Grasnarbe entfernen und entsorgen	600	m <sup>2</sup>	4,00	2.400,00
	Zulage für Handschachtung im baumnahen Bereich	40	m <sup>2</sup>	18,00	720,00
	verkrautete Deckschicht abziehen und entsorgen	600	m <sup>2</sup>	6,50	3.900,00
	Sträucher roden und entsorgen	20	m <sup>2</sup>	15,00	300,00
	Bauschutt entsorgen	2	TO	65,00	130,00
	Bauzaun	200	M	10,00	2.000,00
					<b>10.950,00</b>
<b>Bautechnische Bodenarbeiten</b>					
	Oberboden lösen, seitlich lagern	30	m <sup>3</sup>	20,00	600,00
	Zulage für Handschachtung	5	m <sup>3</sup>	41,00	205,00
	Boden lösen Platzfläche, seitlich lagern	75	m <sup>3</sup>	28,00	2.100,00
	Boden lösen Vegetationsflächen	85	m <sup>3</sup>	28,00	2.380,00
	Bodenabfuhr und Verwertung/Entsorgung	180	to	32,00	5.760,00
	seitlich gelagerten Boden einbauen	60	m <sup>3</sup>	20,00	1.200,00
	Geländemodulation	350	m <sup>2</sup>	3,50	1.225,00
					<b>13.470,00</b>
<b>Abbrucharbeiten</b>					
	Palisadenwand aufnehmen, entsorgen, Höhe 2,20 m	8	m	150,00	1.200,00
	Bänke, Ausstattungselemente aufnehmen	1	psch	250,00	250,00
	Holzwand mit Stahlstützen aufnehmen	12	m	220,00	2.640,00
	Fundamente abbrechen	15	m <sup>3</sup>	120,00	1.800,00
	Betonabbruch unbewehrt entsorgen	30	TO	25,00	750,00
					<b>6.640,00</b>
<b>Platzflächen</b>					
	Planum herstellen und verdichten	300	m <sup>2</sup>	2,50	750,00
	Schottertragschicht 0/32, 20cm Stärke	80	TO	35,00	2.800,00
	Pflaster liefern und einbauen	160	m <sup>2</sup>	35,00	5.600,00
	Rundpflaster liefern und einbauen	40	m <sup>2</sup>	75,00	3.000,00
	Läuferzeile Betonpflaster als Einfassung wassergeb. Platzfläche liefern, einbauen	70	m	28,00	1.960,00
					<b>14.110,00</b>
<b>Vegetationstechnische Arbeiten</b>					
	seitl. gelagerter Oberboden einbauen	30	m <sup>3</sup>	20,00	600,00
	Oberboden liefern und einbauen	80	m <sup>3</sup>	35,00	2.800,00
	Feinplanum für Rasenflächen	935	m <sup>2</sup>	1,50	1.402,50
					<b>4.802,50</b>
<b>Pflanz- und Saatarbeiten</b>					
	Bäume liefern und pflanzen	6	Stk	1.500,00	9.000,00
	verschiedene Blütensträucher	50	Stk	15,00	750,00
	Rasensaat, Gebrauchsrasen	850	m <sup>2</sup>	2,50	2.125,00
	Düngung Gebrauchsrasen	850	m <sup>2</sup>	0,60	510,00
					<b>12.385,00</b>
<b>Fertigstellungspflege, 1. Jahr nach Herstellung</b>					
	Wässern Rasenflächen	850	m <sup>2</sup>	3,50	2.975,00
	Mähen Rasenflächen	850	m <sup>2</sup>	2,50	2.125,00
					<b>5.100,00</b>
<b>Einbauten</b>					
	Grillstellen einrichten	2	Stk	3.500,00	7.000,00
	Tischtennisplatten/ Basketballkorb liefern und einbauen	1	Stk	2.500,00	2.500,00
	Sportangebot Slackline	1	Stk	3.500,00	3.500,00
	Unterstand (Holz) liefern und einbauen	1	Stk	9000,00	9.000,00
	Natursteinquader als radiale Sitzbank liefern und einbauen	16	m	300,00	4.800,00
	Natursteinquader als Sitzblöcke liefern und einbauen	5	m	250,00	1.250,00
	Tisch-Bank-Kombination mit 8 Hockern liefern und einbauen	2	Stk	5000,00	10.000,00
	Abfallbehälter liefern und einbauen	2	Stk	1500,00	3.000,00
	Entsorgungsstelle Kohle liefern und einbauen	1	Stk	500,00	500,00
					<b>41.550,00</b>
<b>Stundenlohnarbeiten</b>					
	Stundenlohnarbeiten Facharbeiter	8	H	42,00	336,00
	Stundenlohnarbeiten Arbeiter	8	H	38,00	304,00
	Stundenlohnarb. Auszubildender oder Helfer	6	H	28,00	168,00
	Radlader einschließlich Fahrer/in 37-5..	5	H	60,00	300,00
	Minibagger einschließlich Fahrer/in	8	H	60,00	480,00
	LKW einschließl. Fahrer/in, 3,5 bis 5 t	5	H	60,00	300,00
					<b>1.888,00</b>

Kosten- gruppe	Stichwort	Menge	Einheit	EP	GP
<b>Baunebenkosten</b>					
	Bodengutachten	1	psch	2.500	2.500,00
					<b>2.500,00</b>
<b>500</b>	<b>SUMME AUSSENANLAGEN</b>				<b>113.395,50 €</b>

# GRILLPLATZ SCHELMENGRABEN

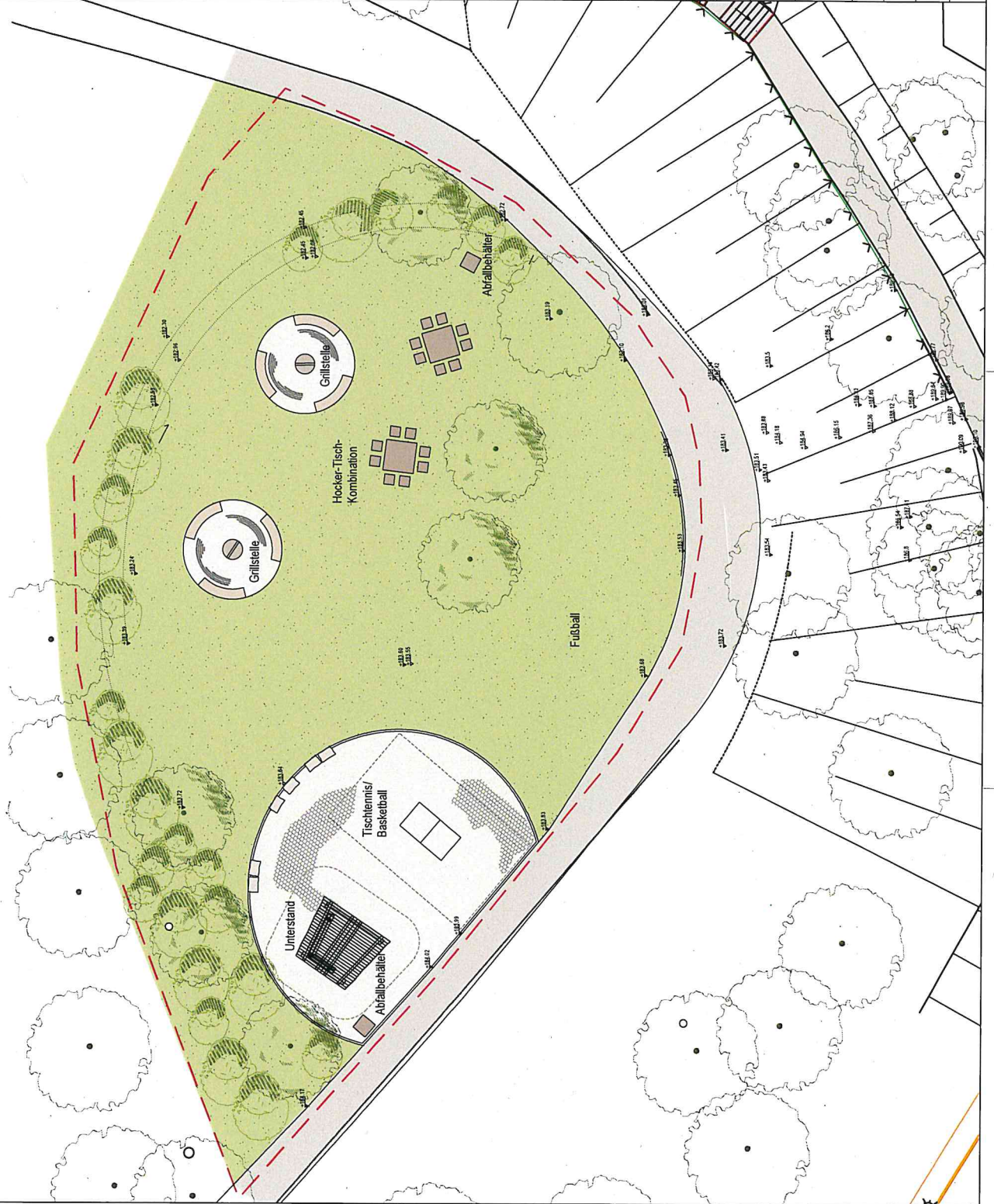

## LEGENDE

- FLÜCHEN
- Wegeflächen Bestand
  - Pflasterfläche geplant
  - Rasenflächen geplant
  - Fallschutzflächen geplant

## AUSSTATTUNG GEPLANT

- Neulandsquader
- Einfassung aus Betonsteinflaser, traufig

## VEGETATION

- Baumplantungen Bestand
- Baumplantungen geplant
- Sträucher geplant

## SONSTIGES

- Bearbeitungszone
- Höhe Planung
- Höhe Bestand

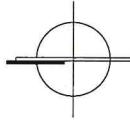

Grünflächenamt

GUSTAV-STRESEMANNRING 15, TEL. 06 11 31-29 01, FAX. 06 11 31-39 67, E-MAIL: gruenflächenamt@wiesbaden.de

Projekt:	Grillplatz Schelmengraben		
Planstand:	Vorentwurfskizze Variante Fußball		
Bauherr:	Landeshauptstadt Wiesbaden		
Planung:	Grünflächenamt Sachgebiet Planung und Neubau		
Änderungen:			
Projektnummer	Datum	Maßstab	Plangröße
103749	02.04.2019	1:200	DIN A3 quer
bearbeitet - 670210/G. Teufel -			
Sachgebietsleitung - 670210 -			
Sachgebietsleitung - 670260 -			
Abteilungsleitung - 6702 -			
Abteilung - 67 -			