Anlage 1 zur SV Nr. 19-V-61-0005, Gestaltung und Nutzung des Sedanplatzes, Vorentwurf, Lageplan

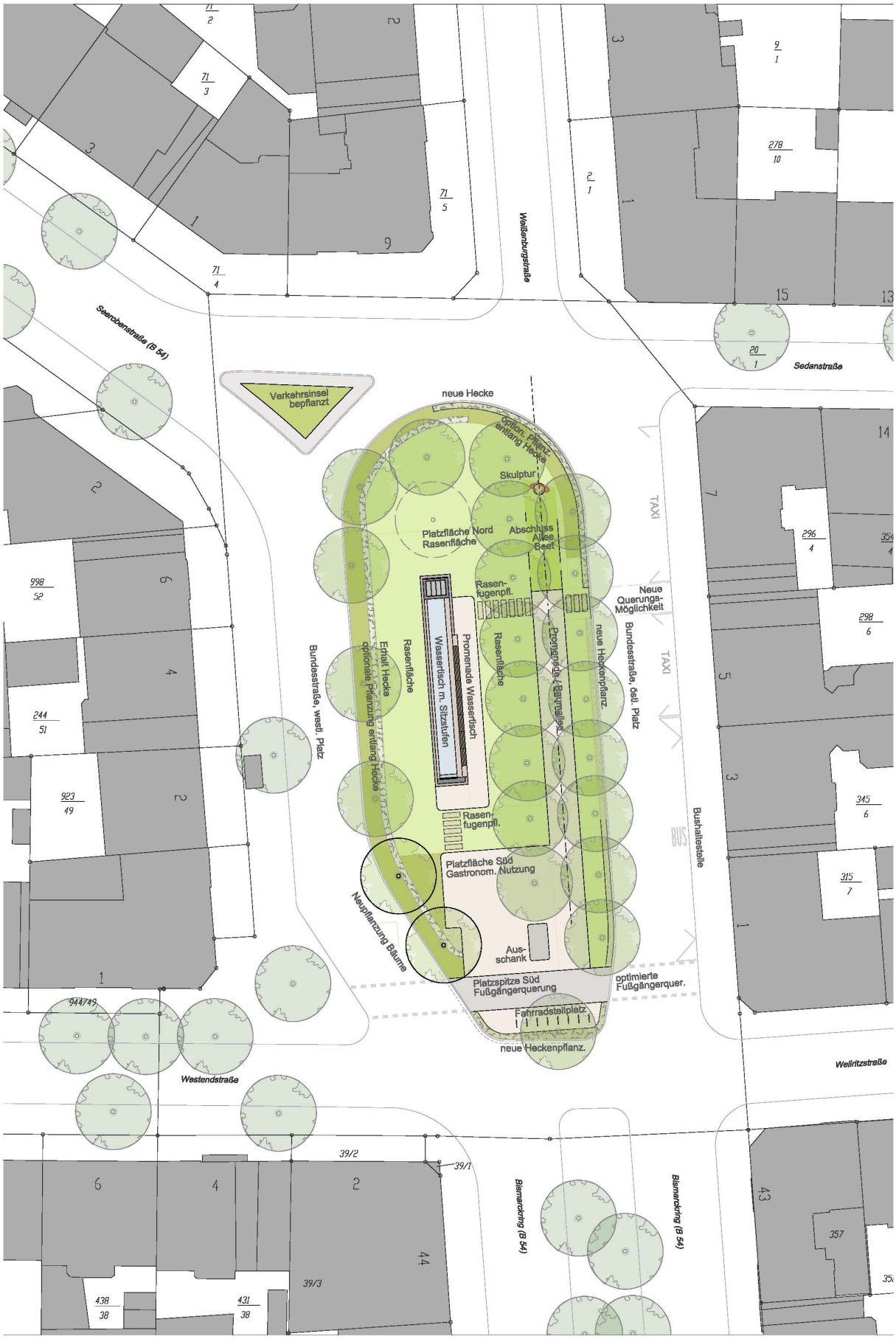

Harald Neu Architekt & Städtebauarchitekt BDA

Lageplan Konzeptskizze Variante 5A M 1:400 [Din A3]