

Die Baumstandorte und befestigte Flächen wurden der Bauantragszeichnung BA 1.2 vom 03.07.2012 von grabowski.spork architektur entnommen.

- Baumbestand
- Baumfällung (genehmigungspflichtig)
- Baum neu
- Orientierung Gruppenraum

Bestandssituation Freiflächen

Grundstücksfläche 3.987 qm
 überbaute Fläche ca. 1.292 qm
 Freiflächen ca. 2.659 qm
 davon begrünt ca. 1.735 qm
 zu beplanen 1.467 qm

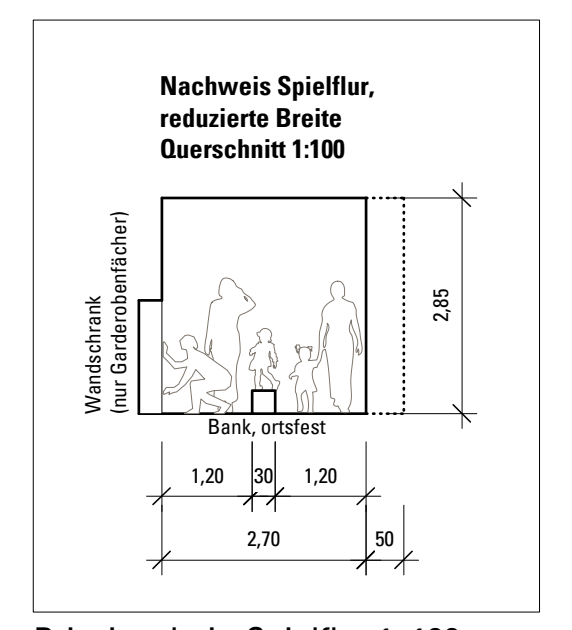
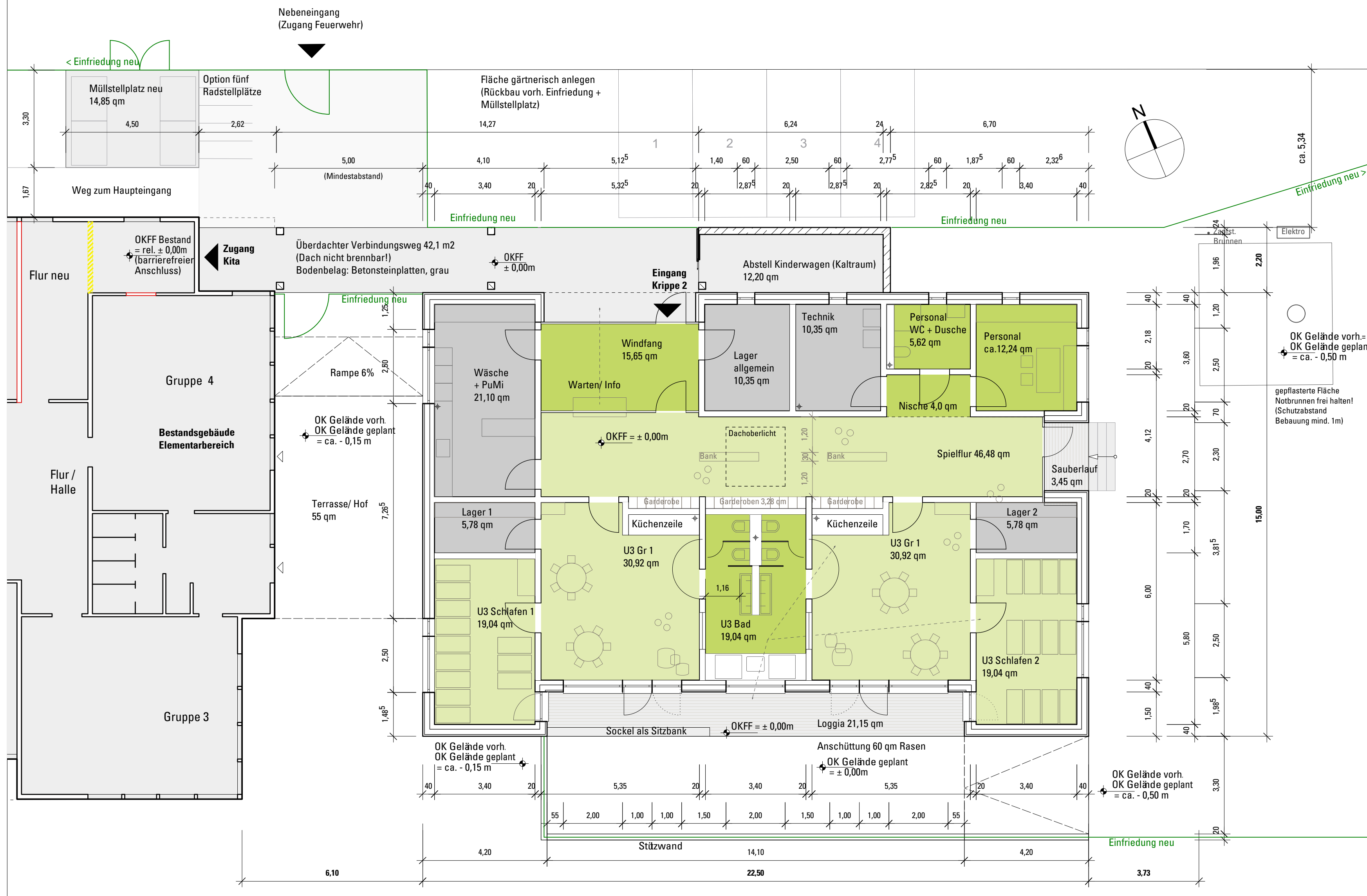

Bauvorhaben	Erweiterung Kita Parkfeld Metzger Str. 2, 65203 Wiesbaden		
Fachamt	LH Wiesbaden - Der Magistrat - Dezernat VII, Amt für Soziale Arbeit Konradinerallee 11 nn - Ring 15 65189 Wiesbaden amt-fuer-soziale-arbeit@wiesbaden.de		
Bauherr	LH Wiesbaden - Der Magistrat - Hochbauamt Gustav - Stresemann - Ring 15 65189 Wiesbaden hochbauamt@wiesbaden.de		
Architekt	Architektur + Stadtplanung BDA Quasten Raab PartGmbH Schliermercherstr. 8, 64283 Darmstadt Tel: 06151 5990588, Fax: 06151 5990589 E-Mail: info@prosa-online.com www.prosa-online.com		
Planinhalt	Lageplan/ Freiflächenplan / Grundriss		
Plandaten	Maßstab 1:500 / 1:100	Erstfassung 15.08.2018	Planverfasser CB
Plancodierung Hochbauamt	Projektnummer 1714	Plannummer 1714-BA 01	Index A
Freigegeben	Arbeitsleiter	Abteilungsleiter	Sachgebietsleiter

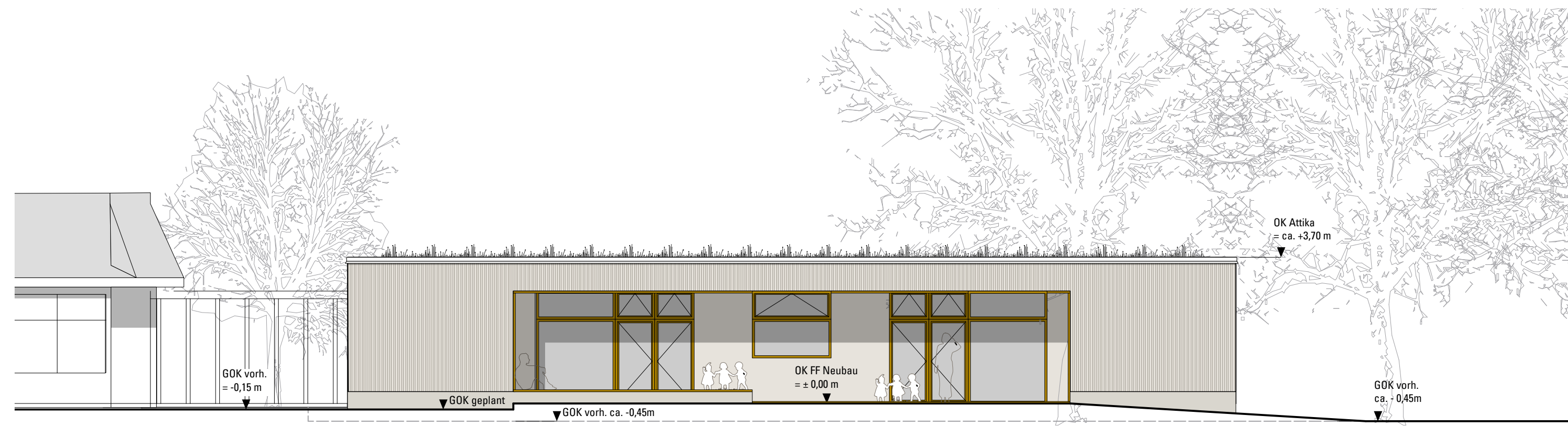

Ansicht Garten (Südseite) 1:100

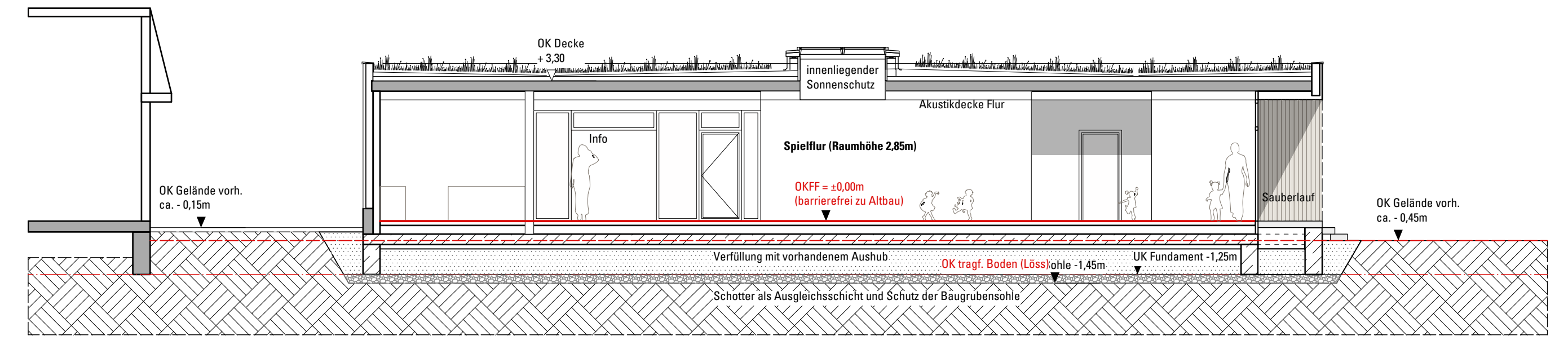

Schnitt A-A

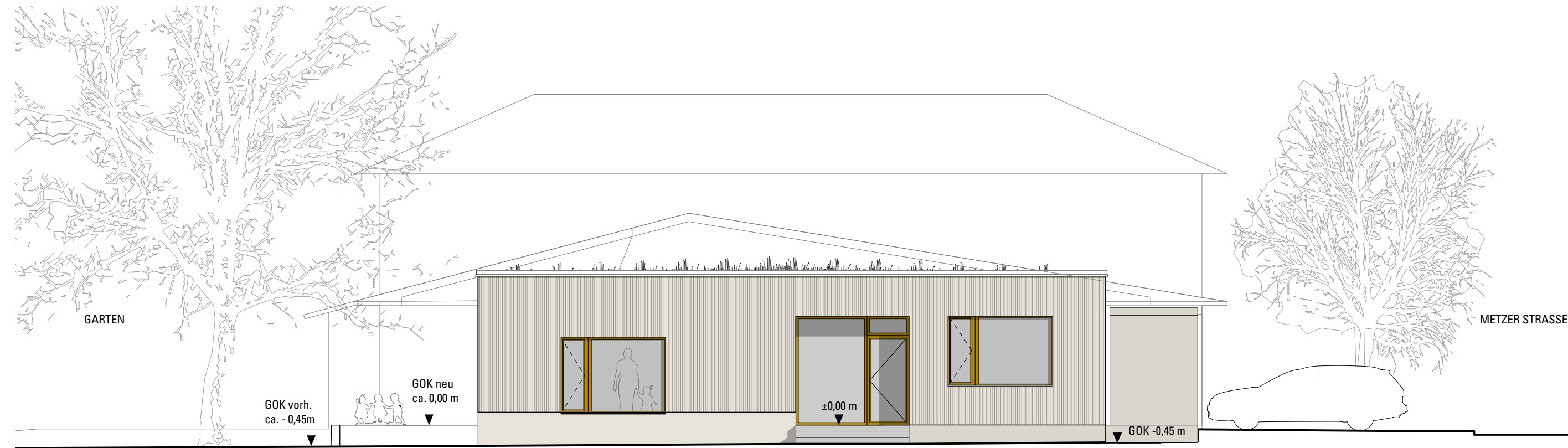

Ansicht Ostseite 1:100

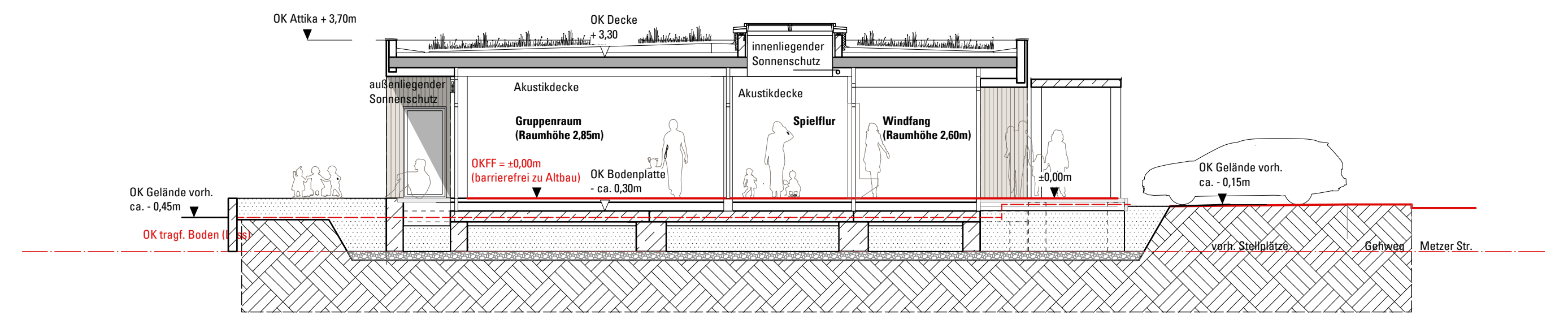

Schnitt B-B

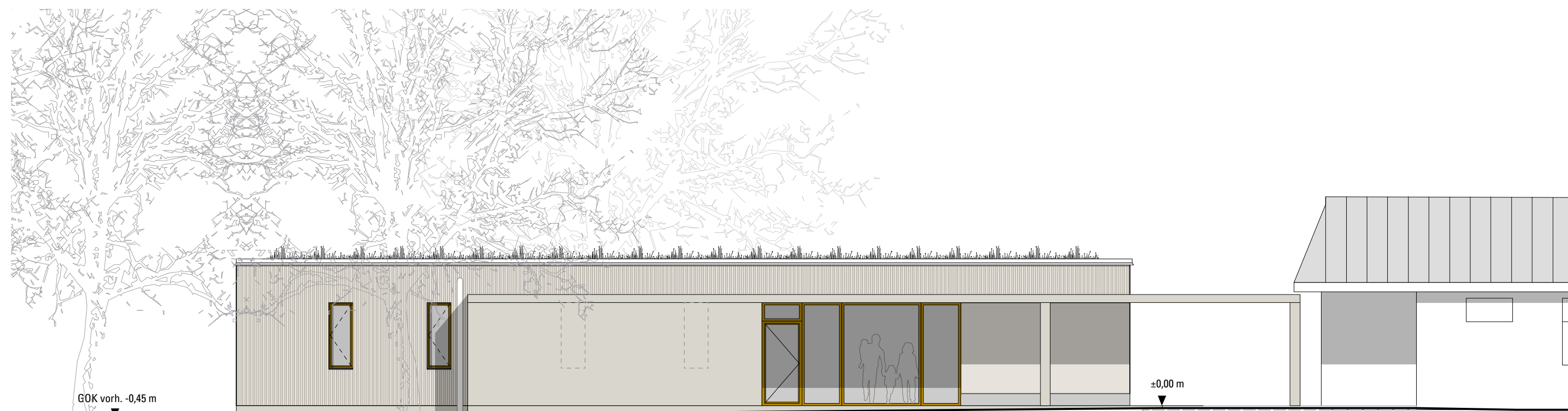

Ansicht Straße (Nordseite) 1:100

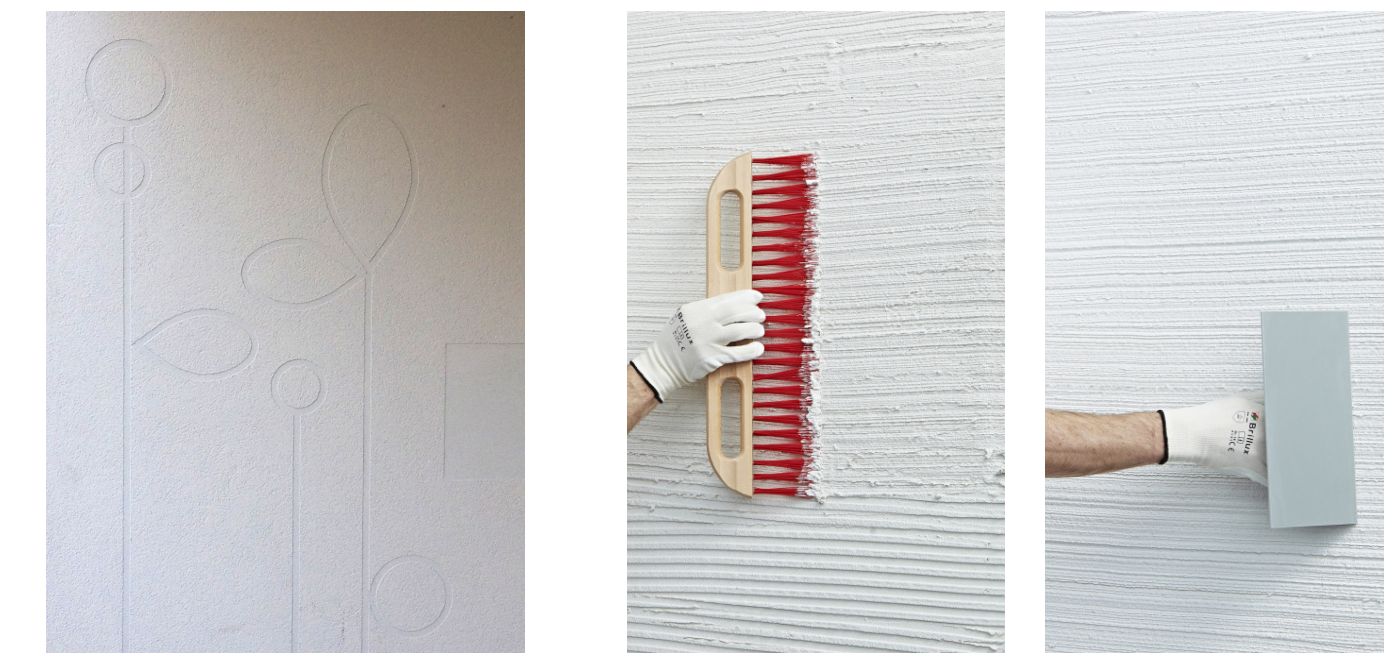

Putzbearbeitung Kita an der Nachtweide in Darmstadt (prosa)

Putzstruktur als klassischer Besenstrich

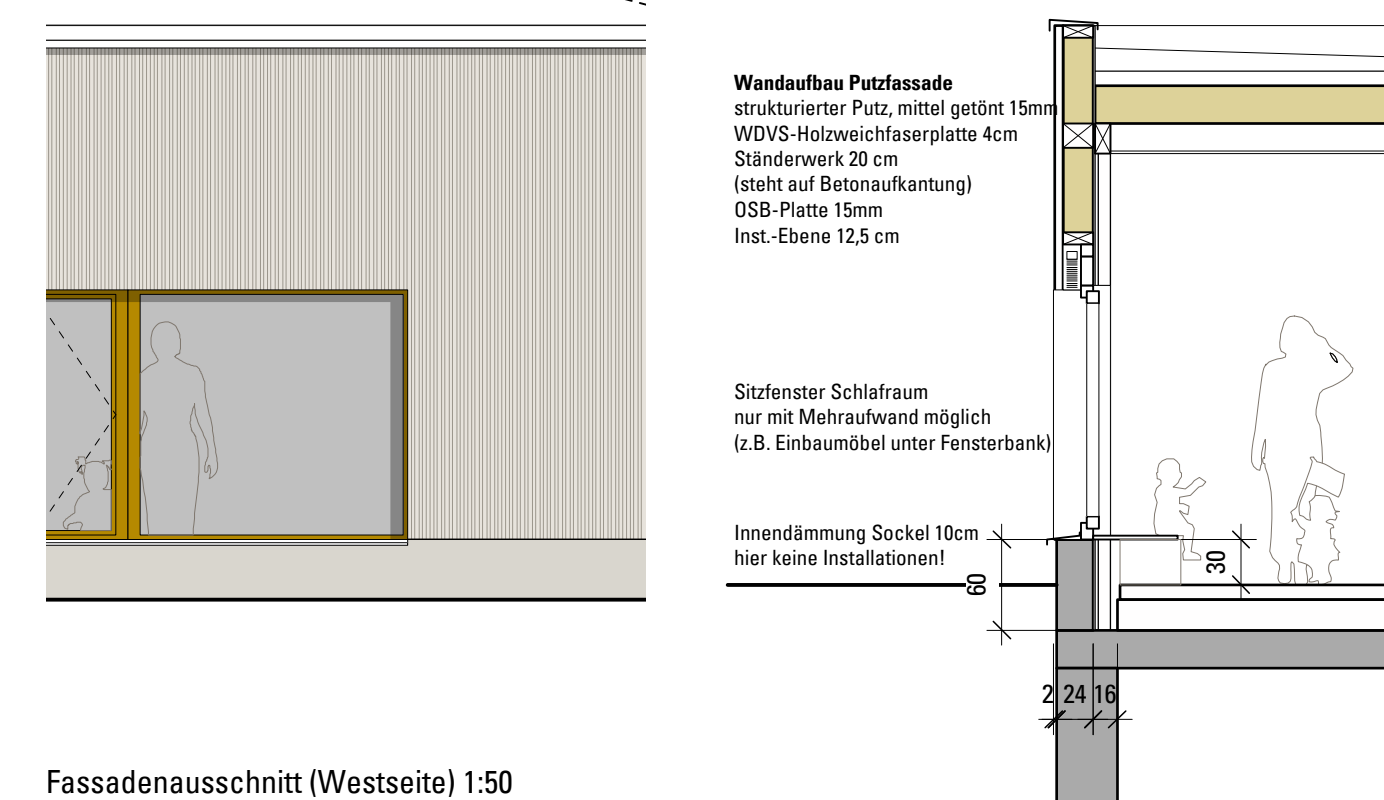

Fassadenausschnitt (Westseite) 1:50

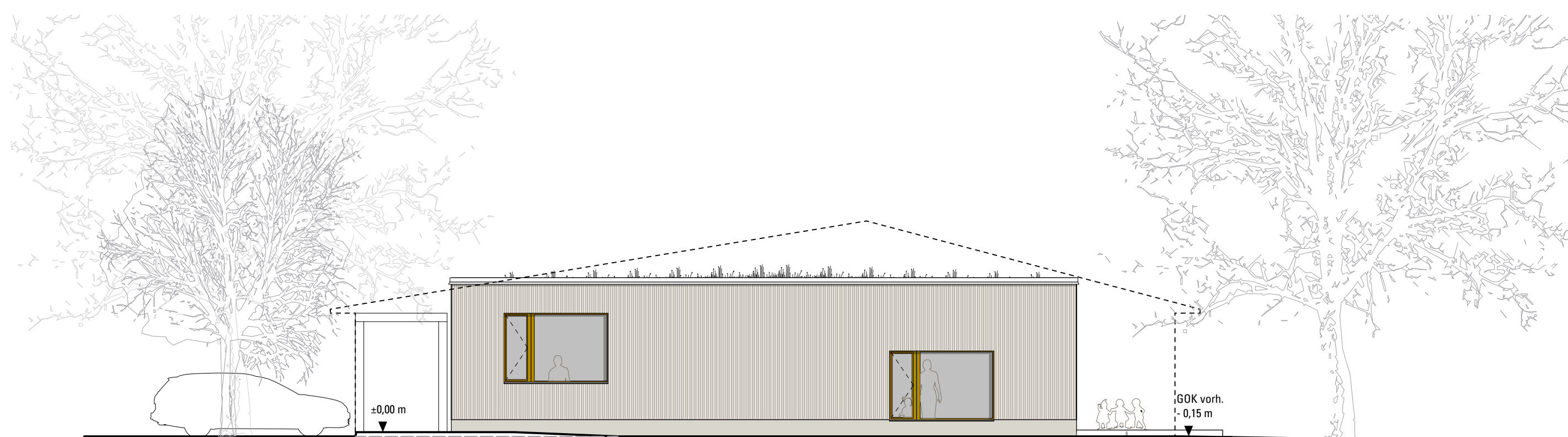

Ansicht Hof (Westseite) 1:100

Bauvorhaben	Erweiterung Kita Parkfeld Metzer Str. 2, 65203 Wiesbaden		
Fachamt	LH Wiesbaden - Der Magistrat - Dezernat VII, Amt für Soziale Arbeit Konradinallee 11nn - Ring 15 65189 Wiesbaden amt-fuer-soziale-arbeit@wiesbaden.de Datum: _____ Unterschrift: _____		
Bauherr	LH Wiesbaden - Der Magistrat - Hochbauamt Gustav - Stresemann - Ring 15 65189 Wiesbaden hochbauamt@wiesbaden.de Datum: _____ Unterschrift: _____		
Architekt	Architektur + Stadtplanung BDA Quasten Raub PartGmbH Schwiermerstraße 8, 64283 Darmstadt Tel: 06151 5990588, Fax: 06151 5990589 E-Mail: info@prosa-online.com www.prosa-online.com		
Planinhalt	Bauzeichnungen		
Plandaten	Maßstab 1:100	Erstfassung 15.08.2018	Planverfasser CB
Plancodierung Hochbauamt	Format DIN A1		
Plannummer extern	Projektnummer 1714	Plannummer 1714-BA 02	Index A
Freigegeben	Arbeitsleiter	Abteilungsleiter	Sachgebietsleiter