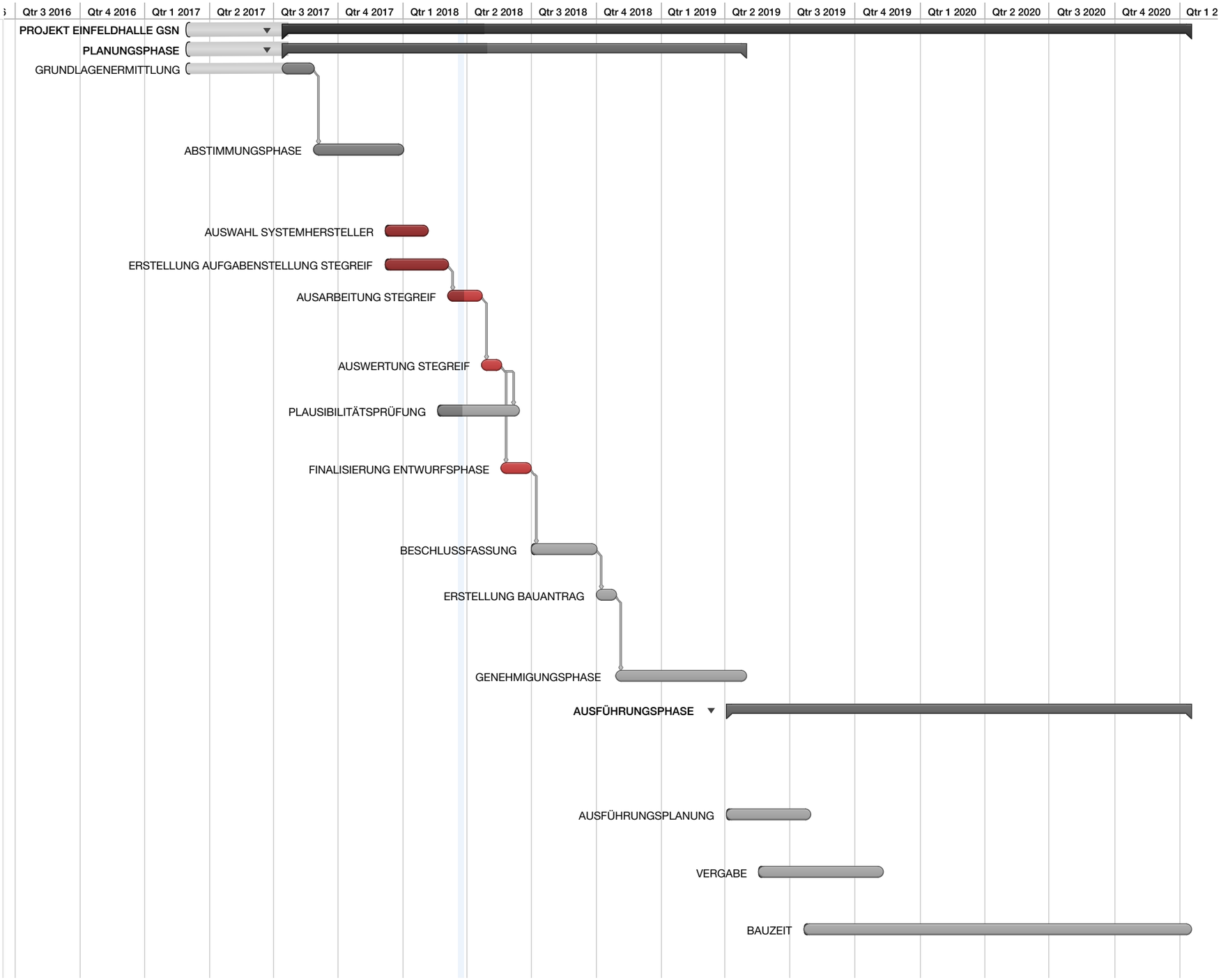Titel
1) PROJEKT EINFELDHALLE GSN
1.1) PLANUNGSPHASE
1.1.1) GRUNDLAGENERMITTLUNG - Erarbeiten vorn Planungsgrundlagen - Variantenentwicklung - Kostenrahmenermittlung - Abstimmung WIBAU, Schulamt, Schule etc.
1.1.2) ABSTIMMUNGSPHASE - Festlegung Entwurfsvariante - Abstimmung Projektteam Schulerweiterung - Abstimmung Ämter (Bauaufsicht, Stadtplanung etc.)
1.1.3) AUSWAHL SYSTEMHERSTELLER Festlegung Teilnehmer Stegreif
1.1.4) ERSTELLUNG AUFGABENSTELLUNG STEGREIF
1.1.5) AUSARBEITUNG STEGREIF Arbeitsphase Teilnehmer mit abschließender Präsentation der Ergebnisse - Erstellung Bewertungsmatrix Planungsteam
1.1.6) AUSWERTUNG STEGREIF Abgabe Unterlagen Stegreif 10.04.18 Präsentation Stegreif 19.04.18
1.1.7) PLAUSIBILITÄTSPRÜFUNG Einbindung Plausibilitätsprüfer- Prüfung Vorgang Stegreif - Auswertung Stegreif Vorgehensweise GU
1.1.8) FINALISIERUNG ENTWURFSPHASE - Einbindung Fachplaner - Festlegung Vorgehensweise Ämter - Festlegung Vorgehensweise Projektteam Schule - Planung in Abstimmung GU
1.1.9) BESCHLUSSFASSUNG - Ausführungsvorlage - politische Abstimmung
1.1.10) ERSTELLUNG BAUANTRAG - Fertigstellung der notwendigen Unterlagen für den Bauantrag - gegebenenfalls vorgezogene Genehmigungsplanung (Magistratsbeschluss)
1.1.11) GENEHMIGUNGSPHASE nach Vollständigkeit der Unterlagen
1.2) AUSFÜHRUNGSPHASE Die Ausführungsphase muss in Abstimmung mit der Festlegung der weiteren Vorgehensweise definiert werden - gegebenenfalls muss der Zeitraum der Ausführungsplanung gestreckt werden - die Vergabe kann entfallen - eventuell ist ein Produktionszeitraum einzupflegen.
1.2.1) AUSFÜHRUNGSPLANUNG - Erstellung der notwendigen Ausführungsplanung - Ausführungsplanung der Fachplaner
1.2.2) VERGABE - LV-Erstellung, Ausschreibung und Vergabe in sinnigen Zeitabschnitten - Im Vorfeld Prüfung in Modulbauweise!
1.2.3) BAUZEIT - Abstimmung Errichtung in Einzelgewerken oder in Modulbauweise (Holz) durch GU