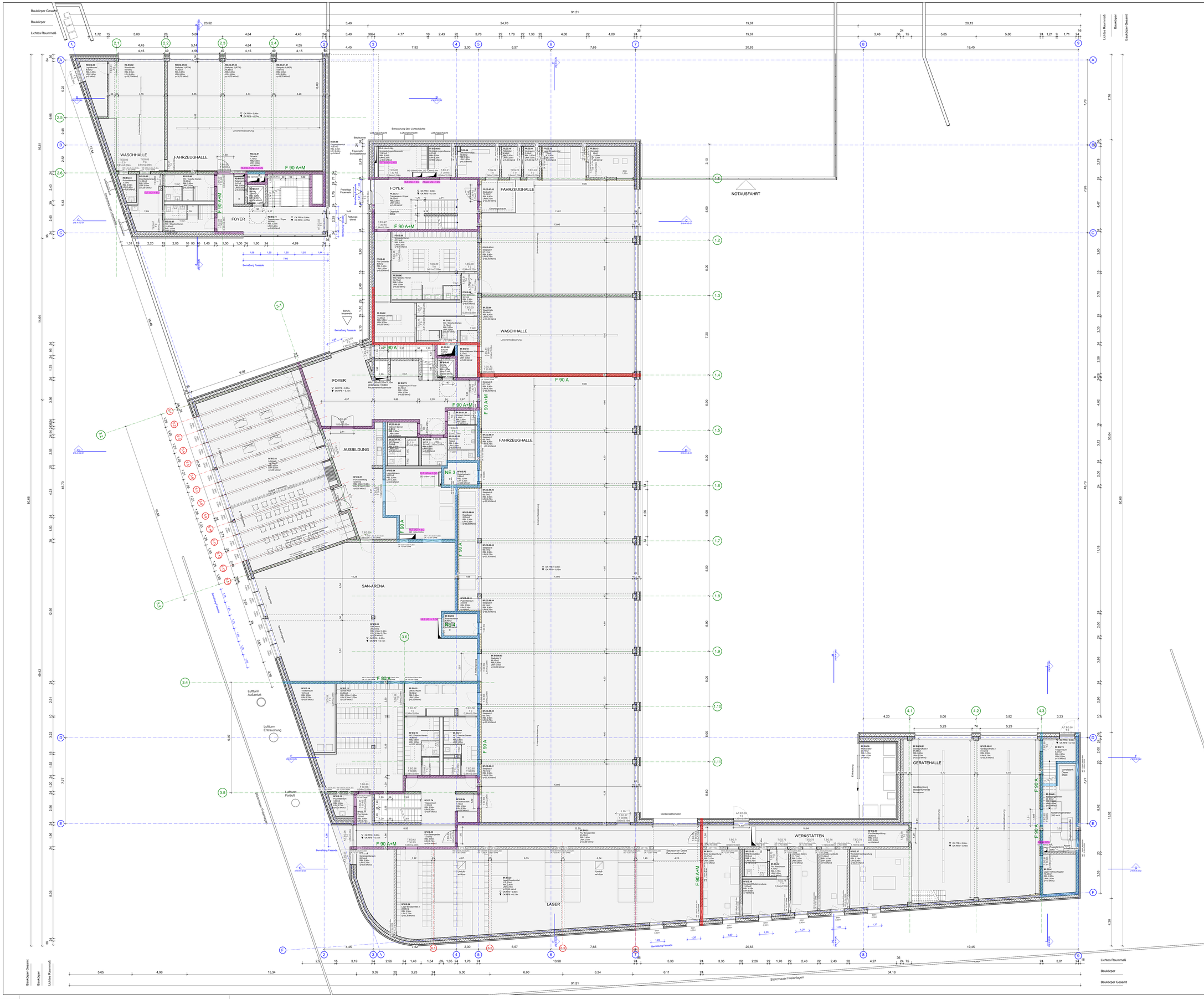

Schraffuren und Symbole

Materialien

- Stahlbeton
- Mauerwerk
- Beton unbewehrt
- Sauberkeitsschicht
- Dämmung Hart
- Dämmung weich
- Holz
- Klinker
- Naturstein
- Putz
- Trockenbau
- GIS-Wände HLS
- GK-Wände Trockenbau
- Erdreich/Boden gewachsen
- Kies/Splitt
- Sand
- Schotter
- Abstandsflächen
- Bearbeitungsgebiet
- Grundstücksgrenze
- vorhanden bauliche Anlage
- geplante bauliche Anlage
- Abbruch
- Ergänzung

Brandschutz

- BW Brandwand
- F30 (feuerhemmend)
- F60 (hochfeuerhemmend)
- F90 A
- F90 A+M (feuerbeständig)
- Notwendiger Flur
- Notwendiger Treppenraum
- Nutzungseinheiten

Feuerwehr

- Aufstellflächen
- Zufahrt

Türen / Verglasungen / Öffnungen

DS	dichtschließend
VDS	vollwandig dichtschließend, selbstschließende Tür
VT	vollwandig dichtschließend
DS-S	dicht- und selbstschließend
RS	rauchdicht / Rauchschutztür
T30	feuerhemmende Tür
T30-RS	feuerhemmende, rauchdichte Tür
T90	feuerbeständige Tür
T90-RS	feuerbeständige, rauchdichte Tür
DB	Schallschutztür
G 30	Brandschutzverglasung strahlungsdurchlässig
F 30	Brandschutzverglasung strahlungsundurchlässig
RWA	Rauch-/Wärme-Abzug

Koten

OKFFB	Oberkante Fertigfußboden
OKRFB	Oberkante Rohfußboden
UKFD	Unterkante Fertigdecke
UKRD	Unterkante Rohdecke
UKUZ	Unterkante Unterzug
UKST	Unterkante Sturz
FBR	Brüstung fertig
RBR	Brüstung roh

Baustoffklassen

A1	nicht brennbare Baustoffe
A2	nicht brennbare Baustoffe mit brennbaren Bestandteilen
B1	schwerentflammbare Baustoffe
B2	normalentflammbare Baustoffe
B3	leichtentflammbare Baustoffe

Plansymbole

- Indexpfeil
- Schnittmarke
- Sichtbetonklasse
- Detailverweis

Durchbrüche / Schlitze

- DD Deckendurchbruch
- WD Wanddurchbruch
- BD Bodendurchbruch
- FD Fundamentdurchbruch
- DS Deckschlitz
- WS Wandschlitz
- BS Bodenschlitz
- FS Fundamentschlitz

INDEX	ÄNDERUNG	BEARB.	DATUM

Bauvorhaben

Neubau der Feuer- und Rettungswache III Wiesbaden-Igstadt

Nordenstadter Straße
65207 Wiesbaden-Igstadt

NN-HÖHE OKFF EG ± 0.00 = 212.20m ü NN

Bauherr

WIESBADEN

Landeshauptstadt Wiesbaden
Der Magistrat - Feuerwehr (37)
vertreten durch das Hochbauamt (64)
Gustav-Stresemann-Ring 15
65189 Wiesbaden

Architekt

BAYER& STROBEL ARCHITEKTEN

Richard-Wagner-Str. 1
67655 Kaiserslautern
Fon 0631 - 310717-0
Fax 0631 - 310717-29
mail@bayerundstrobel.de

Statik

BOLLINGER + GROHMANN INGENIEURE

Westhafenplatz 1
60327 Frankfurt am Main
phone +49 69 240007-0
fax +49 69 240007-30
office@bollinger-grohmann.com

Haustechnik

G+TEC

Friedrichstraße 60
57072 Siegen
T 0271. 33883-0
F 0271. 33883-10
info@gtec.de

Planinhalt	Genehmigungsplanung	Dateiname
	Grundriss EG	216_A-3-0-00_arturschafer.vwxw

Plandaten	Maßstab	Erstfassung	Planverfasser	Format
	1:100	07.02.2018	AS	Super A0 (908 x 1290 mm)

Plancodierung Hochbauamt			
Plannummer extern	Projektnummer **216**	Plannummer **216-A-4-1-00**	Index
Freigegeben	Amtsleiter	Abteilungsleiter	Sachgebietsleiter