Feuer- und Rettungswache Wiesbaden-Igstadt

# Projektzeitplan
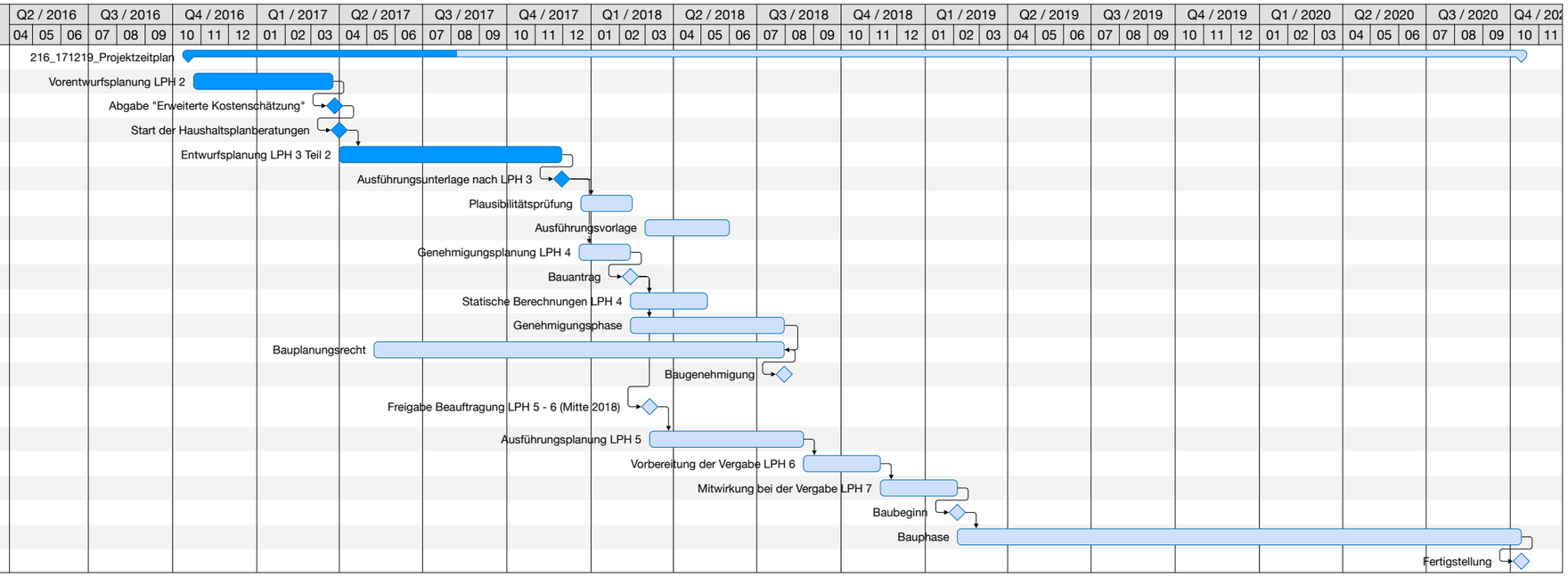
| # | Erwarteter Start | Erwartetes Ende | Titel |
|---|---|---|---|
| **0** | **18.10.2016** | **12.10.2020** | **216_171219_Projektzeitplan** |
| 1 | 24.10.2016 | 24.03.2017 | Vorentwurfsplanung LPH 2 |
| 2 | 27.03.2017 | 27.03.2017 | Abgabe "Erweiterte Kostenschätzung" |
| 3 | 01.04.2017 | 01.04.2017 | Start der Haushaltsplanberatungen |
| 4 | 01.04.2017 | 30.11.2017 | Entwurfsplanung LPH 3 Teil 2 |
| 5 | 30.11.2017 | 30.11.2017 | Ausführungsunterlage nach LPH 3 |
| 6 | 21.12.2017 | 14.02.2018 | Plausibilitätsprüfung |
| 7 | 01.03.2018 | 31.05.2018 | Ausführungsvorlage |
| 8 | 19.12.2017 | 12.02.2018 | Genehmigungsplanung LPH 4 |
| 9 | 12.02.2018 | 12.02.2018 | Bauantrag |
| 10 | 13.02.2018 | 07.05.2018 | Statische Berechnungen LPH 4 |
| 11 | 13.02.2018 | 30.07.2018 | Genehmigungsphase |
| 12 | 09.05.2017 | 30.07.2018 | Bauplanungsrecht |
| 13 | 30.07.2018 | 30.07.2018 | Baugenehmigung |
| 14 | 05.03.2018 | 05.03.2018 | Freigabe Beauftragung LPH 5 - 6 (Mitte 2018) |
| 15 | 06.03.2018 | 20.08.2018 | Ausführungsplanung LPH 5 |
| 16 | 21.08.2018 | 12.11.2018 | Vorbereitung der Vergabe LPH 6 |
| 17 | 13.11.2018 | 04.02.2019 | Mitwirkung bei der Vergabe LPH 7 |
| 18 | 04.02.2019 | 04.02.2019 | Baubeginn |
| 19 | 05.02.2019 | 12.10.2020 | Bauphase |
| 20 | 12.10.2020 | 12.10.2020 | Fertigstellung |