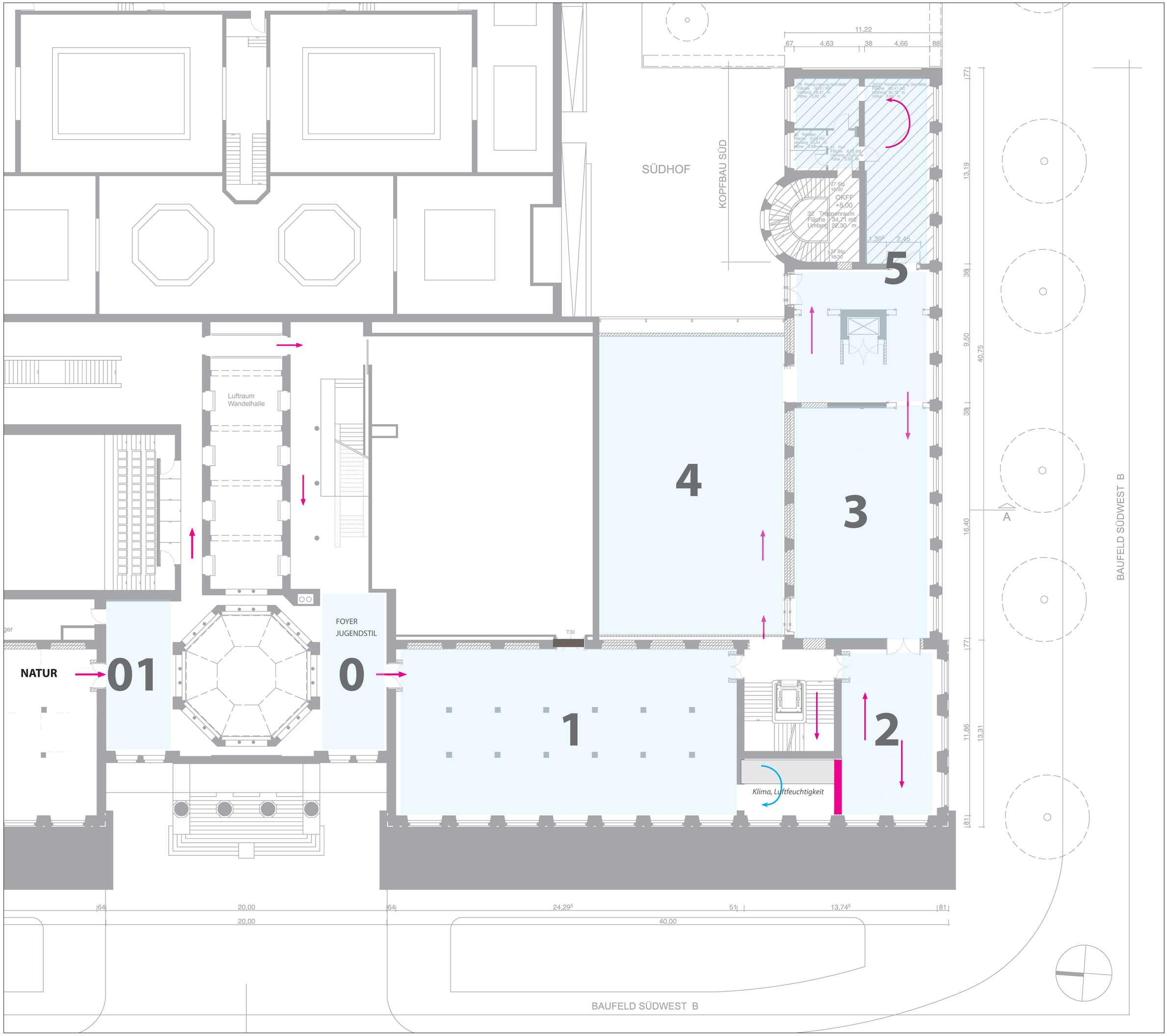

Grundlagenermittlung Vorentwurfplanung
Sammlung Ferdinand Wolfgang Nees
M 1 : 100

Atelier Hähnel-Bökens, Düsseldorf und Berlin
Urdenbacher Allee 37
wir@haehnel-boekens.de
Tel. 0211 714230 und 030 443 4443

Besondere Vorsicht: Alle Räume
des Museum Wiesbaden
sind mit Klimaheizung ausgestattet.
Bohrungen in den Boden sind deshalb nicht möglich
Stromzuführung an den Säulen vorhanden.
Alle Fensterflächen müssen technisch
zugänglich bleiben.
Im 7 m hohen Saal erfolgt Zuluft von der Decke.

Museum Wiesbaden
Friedrich Ebert Allee 2
Ausstellung ab 29. Juni 2019
Grundlagenermittlung
Vorentwurfplanung
Kostenschätzung / Flächenermittlung
Sachstand: März 2018