



IM-Projekt-Nr. I.00211
Rechnungsjahr 2018

Kostenschätzung

über: Grundinstandsetzung von Wirtschaftswegen in Wiesbaden

Kostengrundlage

Kostengruppe	Bezeichnung	Kosten
100	Grunderwerb	0 €
200	Planung	0 €
300	Straßenbau	120.000 €
400	Ingenieurbauwerke	0 €
500	Verkehrstechnische Einrichtungen	0 €
600	Beleuchtung	0 €
700	Baunebenkosten	0 €
Gesamtkosten		120.000 €
nach Abzug von ...		0 €
zu finanzierende Gesamtkosten		120.000 €

Bemerkung:

Aufgestellt: 05.02.2018

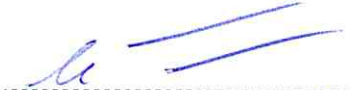

Fäth

Geprüft: 05.02.2018



Klose

Gesehen: 05.02.2018

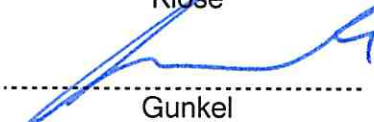

Gunkel

Landeshauptstadt Wiesbaden

Tiefbauamt

Kostenschätzung

Grundinstandsetzung von Wirtschaftswegen in Wiesbaden

KBK-Nr.	Menge	Mengen-Einheit	Veranschlagte Leistung oder Lieferung	Kosten je Einheit Euro	Einzelkosten Euro
2/3/8/9			SAP-Kostengruppe 300, Straßenbau		
			310 Straßenkörper inkl. Einrichtungen		
			Wiesbaden - Frauenstein		
			Flur: 14-290-2		
			Gem. : Sand		
1.1.001	1	pasch	Baustelleneinrichtung	3.500,00	3.500,00
1.1.002	600	m2	Asphaltaufbruch	10,50	6.300,00
1.1.003	108	m3	Abfuhr und Kippgebühr	61,50	6.642,00
1.1.003	600	m2	Planum herstellen	2,10	1.260,00
1.1.004	600	m2	Schottertragschicht 15 cm einbauen	11,00	6.600,00
1.1.005	600	m2	Tragdeckschicht 14 cm liefern und einb.	24,80	14.880,00
1.1.006	600	m2	Asphaltbetondecke 0/8mm 4 cm herstellen	12,70	7.620,00
1.1.007	400	m	Bankett herstellen	8,50	3.400,00
			Wiesbaden-Bierstadt		
			Flur: 6-1-1		
			Gem.: Lindental		
1.1.001	1	pasch	Baustelleneinrichtung	4.500,00	4.500,00
1.1.002	220	m2	Schotteraufbruch	12,00	2.640,00
1.1.003	44	m3	Abfuhr und Kippgebühr	61,50	2.706,00
1.1.003	220	m3	Planum herstellen	2,10	462,00
1.1.004	220	m2	Tragdeckschicht 14 cm herstellen	24,80	5.456,00
1.1.005	110	m	Bankette herstellen	8,50	935,00
			Wiesbaden-Bierstadt		
			Flur: 6-1-2		
			Gem.: Lindental		
1.1.001	190	m2	Schotteraufbruch	12,00	2.280,00
1.1.002	38	m3	Abfuhr und Kippgebühr	61,50	2.337,00
1.1.003	190	m2	Planum herstellen	2,10	399,00
1.1.004	190	m2	Tragdeckschicht 14 cm herstellen	24,80	4.712,00
1.1.005	110	m2	Bankette herstellen	8,50	935,00
			Wiesbaden-Heßloch		
			Flur: 5-526-3		
			Gem.: Achertstal		
1.1.001	100	m2	Asphaltfräsen inkl. der Entsorgung	12,50	1.250,00
1.1.002	600	m2	Reinigen und Haftkleber anspritzen	3,50	2.100,00
1.1.003	600	m2	Tragdeckschicht 14 cm liefern und einb.	24,80	14.880,00
1.1.004	50	to	Tragdeckschicht in verschiedenen dicken	91,00	4.550,00
			Nettosumme Kostengruppe 300		100.344,00
			Zuschl. f. Kleinleist. (ohne BE/VS)		500,00
			Zwischensumme		100.844,00
			Zuschlag für Mehrwertsteuer 19 % von	100.844,00	19.200,00
			Summe Kostengruppe 300		120.044,00
			Kosten Kostengruppe 300		120.000,00

Bitte wählen Sie ein Flurstück per Klick in die Karte.

Auf ausgewähltes Flurstück zoomen

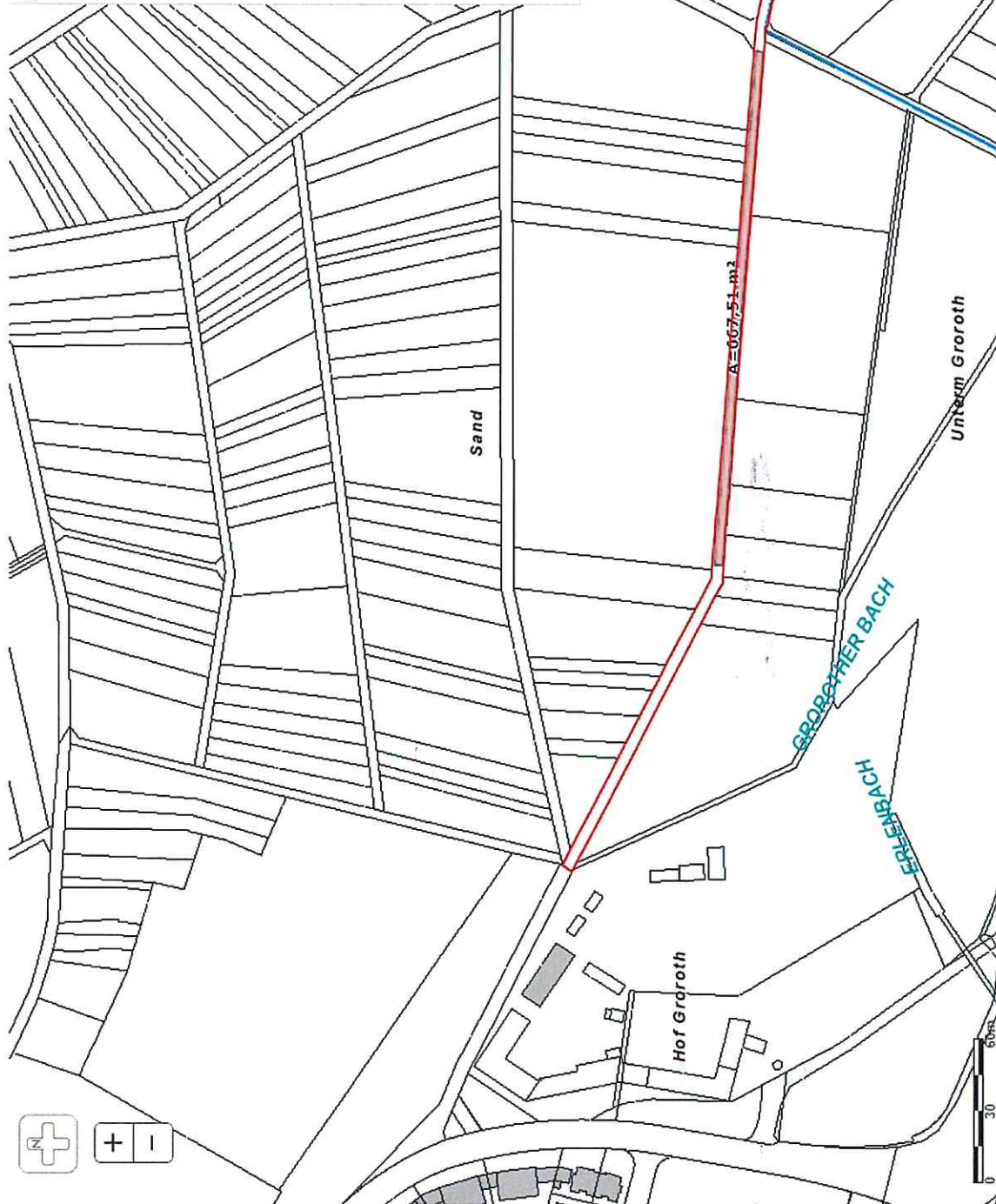
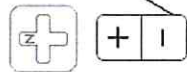

Informationen zum Flurstück

Flurstückskennzeichen: 060577-014-00290/0002.00
Katasteramt: Amt für Bodenmanagement Limburg a. d. Lahn (060620)
Bundesland: Hessen (06)
Regierungsbezirk: Darmstadt (064)
Landkreis: Landeshauptstadt Wiesbaden (06414)
Gemeinde: Wiesbaden (06414000)
Gemarkung: Frauenstein (060577)
Flur: 14
Flurstücksnummer: 290/2
Flurstücksfolge: 00
amtliche Fläche: 2638 m²
Entstehung: 01.01.1976
Aktualität der Daten: 02.02.2018
Lebenszeitintervall beginnt: 16.06.2015 07:27:18

12.031

Unterm Gröroth

Hof Gröroth

0 30 60

m

GROBBER BACH

ERLENBACH

Geißkopf

Bitte wählen Sie ein Flurstück per Klick in die Karte.
 Auf ausgewähltes Flurstück zoomen

Informationen zum Flurstück

Flurstückskennzeichen: 060572-006-00001/0001.00
 Amt für Bodenmanagement Limburg a. d. Lahn (060620)
 Hessen (06)
 Darmstadt (064)
 Landeshauptstadt Wiesbaden (06414)
 Wiesbaden (06414000)
 Bierstadt (060572)
 Flur: 6
 Flurstücksnummer: 1/1
 Flurstücksfolge: 00
 amtliche Fläche: 219 m²
 Entstehung: 01.01.2003
 Aktualität der Daten: 02.02.2018
 Lebenszeitintervall beginnt: 16.10.2015 08:28:15

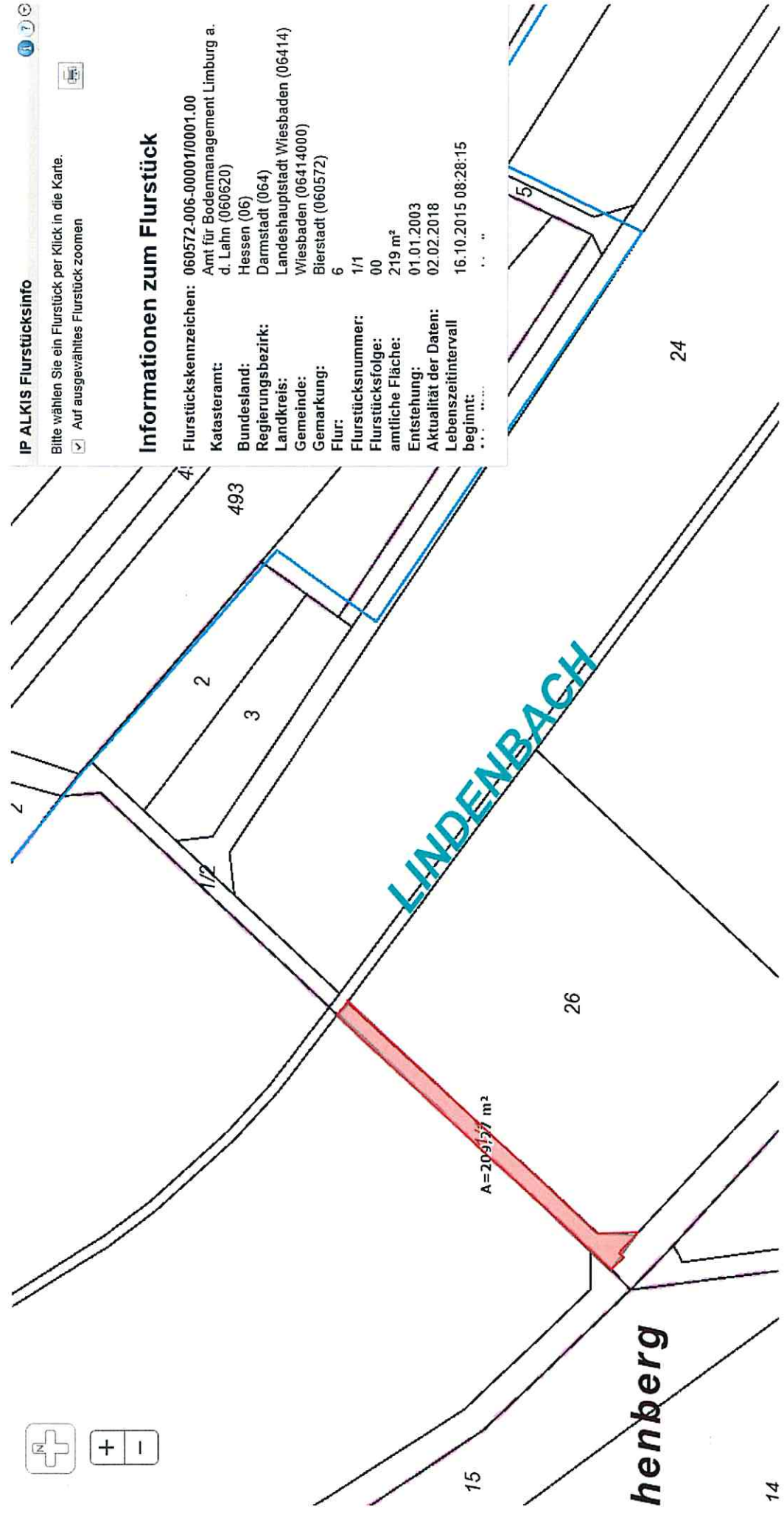

Bitte wählen Sie ein Flurstück per Klick in die Karte.
 Auf ausgewähltes Flurstück zoomen

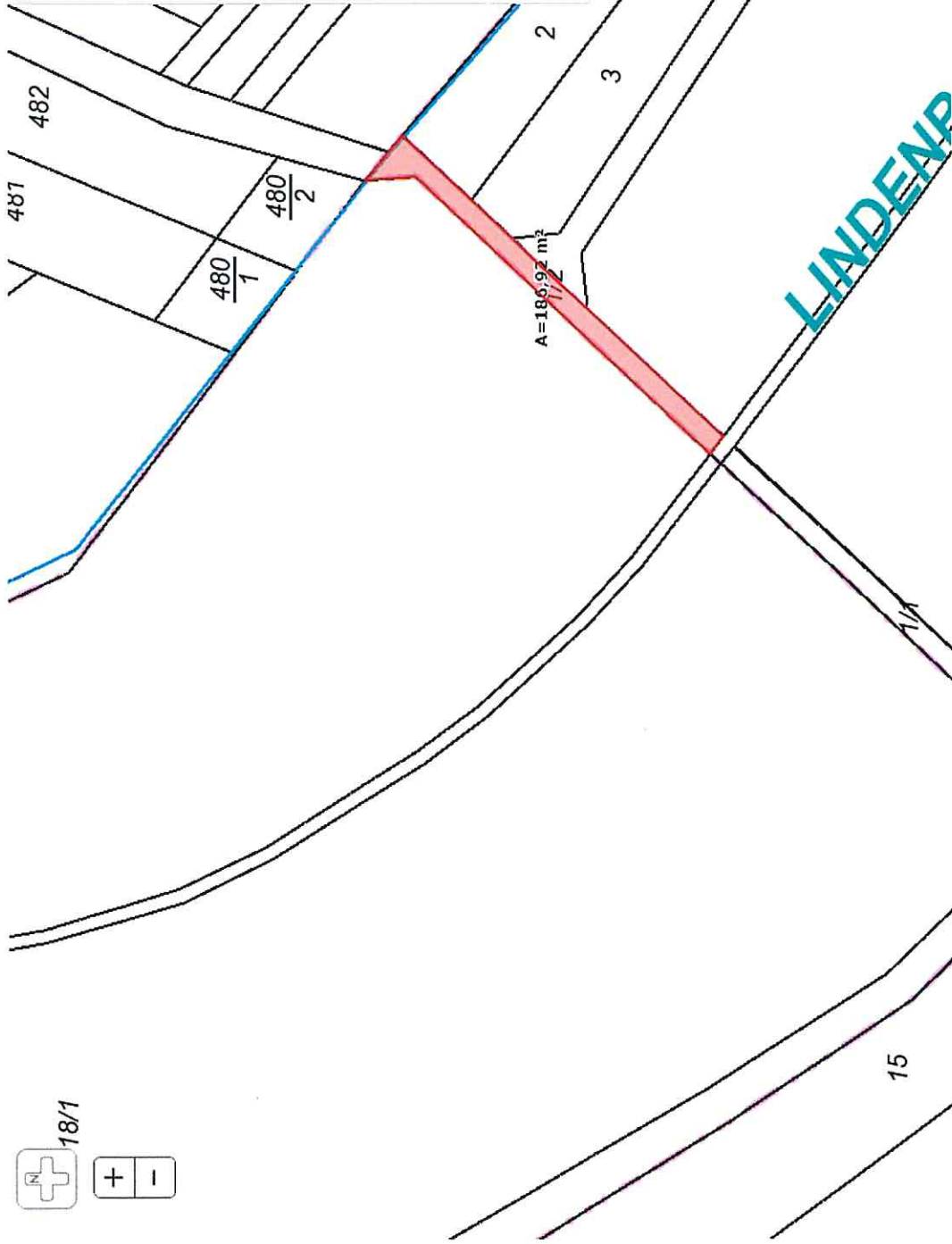

Informationen zum Flurstück

Flurstückskennzeichen: 060572-006-00001/0002.00
Amt für Bodenmanagement Limburg a. d. Lahn (060620)
Bundesland: Hessen (06)
Regierungsbezirk: Darmstadt (064)
Landkreis: Landeshauptstadt Wiesbaden (06414)
Gemeinde: Wiesbaden (06414000)
Gemarkung: Bierstadt (060572)
Flur: 6
Flurstücksnummer: 1/2
Flurstücksfolge: 00
amtliche Fläche: 192 m²
Entstehung: 01.01.2003
Aktualität der Daten: 02.02.2018
Lebenszeitintervall beginnt: 16.10.2015 08:28:15

18/1
+ -

IP ALKIS Flurstücksinfo

Bitte wählen Sie ein Flurstück per Klick in die Karte.

- Auf ausgewähltes Flurstück zoomen

Informationen zum Flurstück

Flurstückskennzeichen: 060578-005-00526/00003.00
Katasteramt: Amt für Bodenmanagement Limburg a. d. Lahn (060620)
Bundesland: Hessen (06)
Regierungsbezirk: Darmstadt (064)
Landkreis: Landeshauptstadt Wiesbaden (06414)
Gemeinde: Wiesbaden (06414000)
Gemarkung: Heßloch (060578)
Flur: 5
Flurstücksnummer: 526/3
Flurstücksfolge: 00
amtliche Fläche: 1057 m²
Entstehung: 02.02.2018
Lebenszeitintervall beginnt: 04.11.2009 14:49:24

