

3359/44

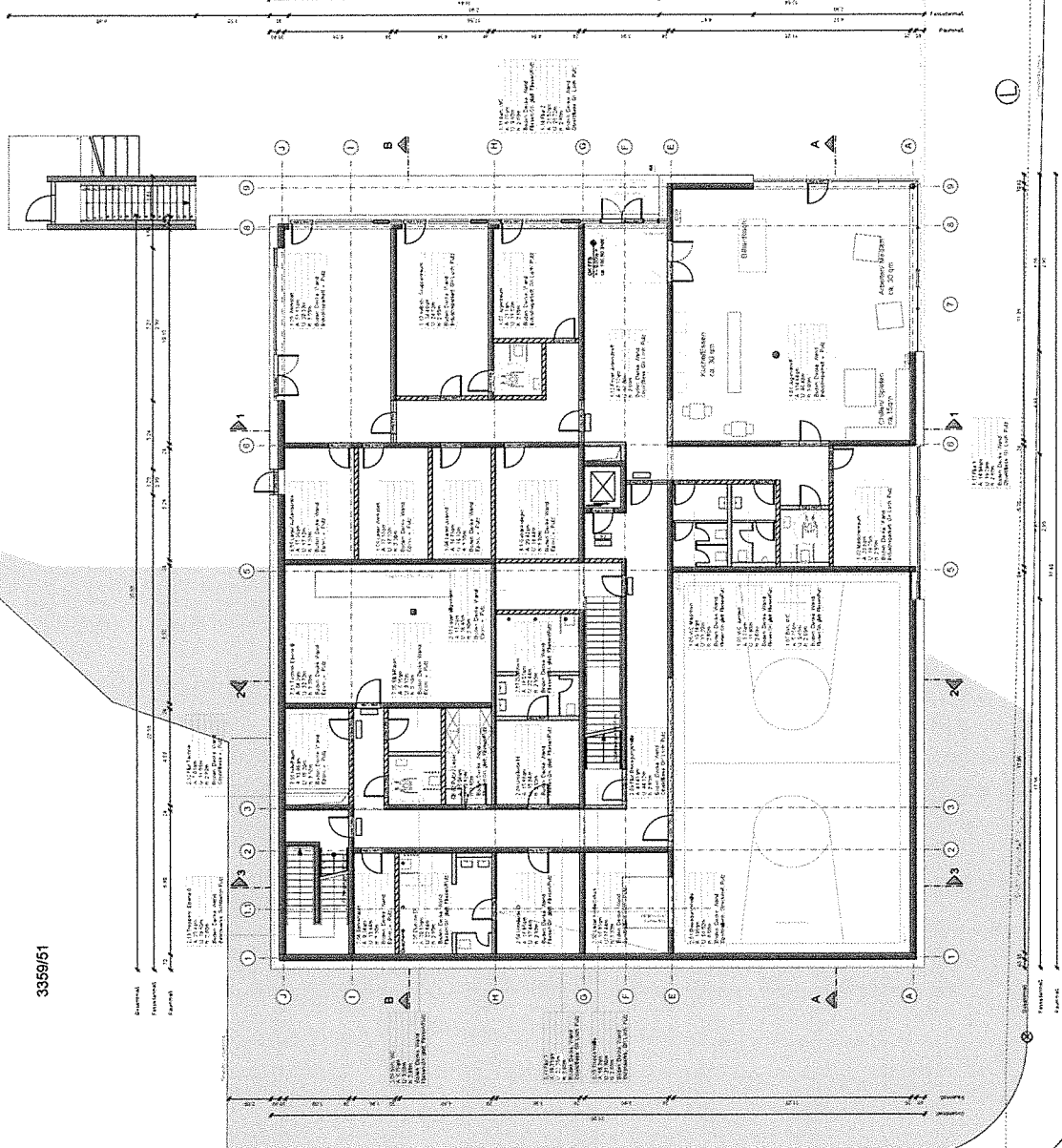

Bestand
STZ

Hans-Böckler-Strasse

Karl-Marx-Strasse

3359/51

- LEGENDE:
- nicht tragende Wände
 - nicht tragende Wände Mauerwerk
 - tragende Stb-Wände
 - Vollgitterne Leistung Freisitzbegrenzung
- ANMERKUNGEN:
- Für die Türen ist das jeweils notwendige leichte Durchgangsmaß der Fluchwege angegeben
 - Freisitzbegrenzung siehe Planung LA Adler 6, Czech

Bauvorhaben	Neubau Stadteitzentrum-Schwehningern Hans-Böckler-Strasse, Wiesbaden-Dozheim	
Bauherr	NN-HOCHBEFEGG.O.Ges. 190 GmbH LH Wiesbaden - Der Magistrat - 107 Soziale Arbeit Konsilsstraße 11 65189 Wiesbaden 51.wohnen@wiesbaden.de	
Projektleitung	LH Wiesbaden - Der Magistrat - Hochbauamt 65189 Wiesbaden hochbauamt@wiesbaden.de	
Aufsteller	Datum: 20.07.2017 bearbeitet von: bernhard.schmidt 64833 darmstadt info@stz-architekten.de	
Planinhalt	Entwurfsplanung Grundriss Ebene 0	
Planstab	Multistab 1:100	Planverfasser Info
Plannummer	STZ-AA-LP-GR-ED	Index
Freigegeben	Architekt	Sachgebietsleiter

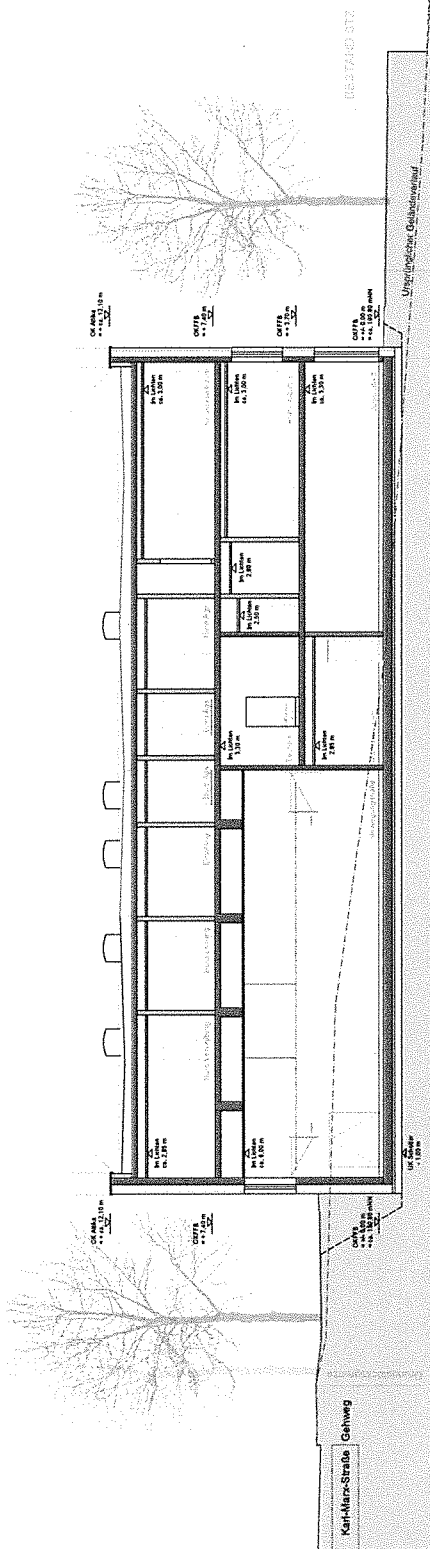

Schnitt A-A

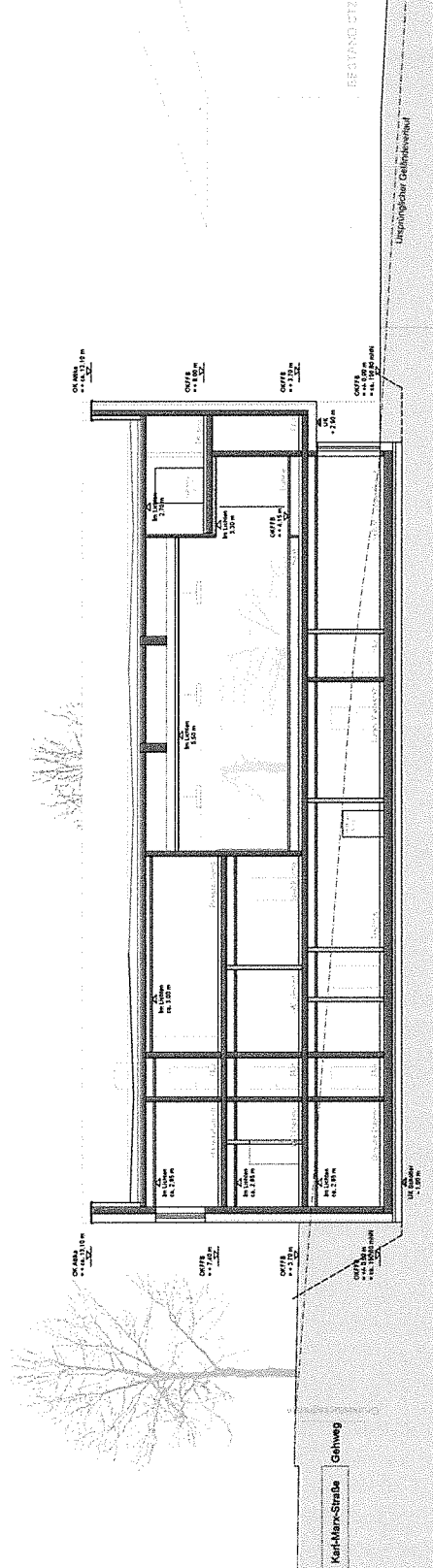

Schnitt B-B

LEGENDE:
 - nicht tragende Wände
 - tragende SB-Wände

ANMERKUNGEN:
 - Freisitzplanung siehe Planung LA Adorf, Olshak

Bauvorhaben
 Neubau
 Stadtteilzentrum-Schellingstraße
 Hans-Böckler-Straße, Weesbaden-Deilzhelm



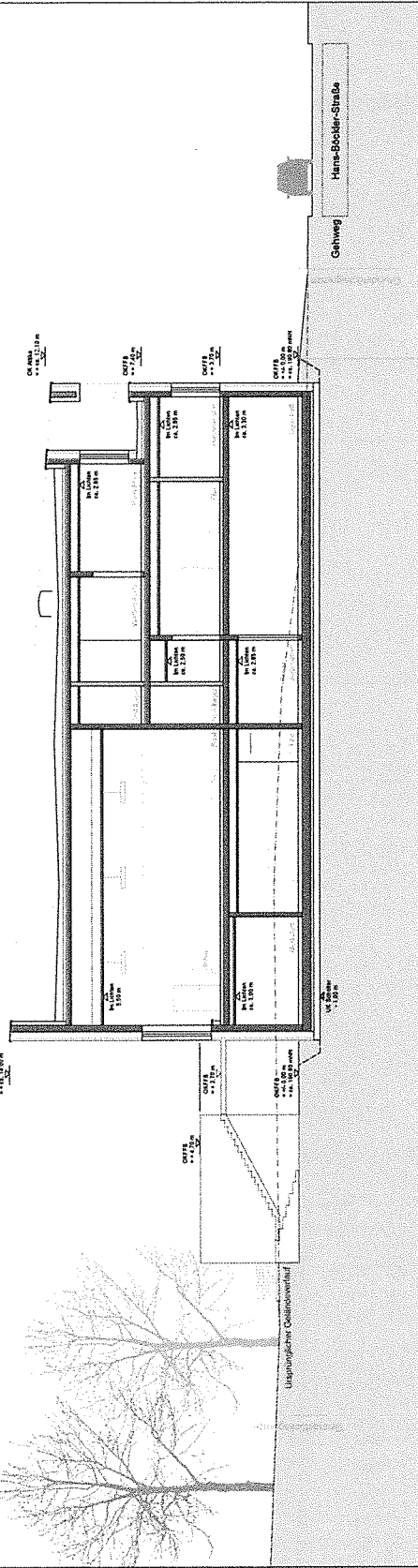

Bauherr	MLA-KOEPFEGG OSHAK, 100 BOULAN LA Weesbaden, Der Magister - für Soziale Arbeit 65189 Weesbaden 51.wohn@weesbaden.de
Projektberatung	WIESBADEN LA Weesbaden, Der Magistrat - Hochbauamt Gustav-Straßmann - Ring 15 65189 Weesbaden hochbauamt@weesbaden.de
Achsen	siehe schreiben hinrichtungs 2 hochbauamt 06 31 - 21 305 info@mla-schelling.de
Planinhalt	Entwurfplanung Landsysteme
Planlagen	Maßstab 1:100 Eingetragen 16.07.2017 Planverfasser jms
Planzeichnung Hochbauamt	Format A1+
Plannummer extern	Plannummer STZ-A-LP3-SCH-1
Freigegeben	Amtleiter Abteilungsleiter Sachgebietsleiter

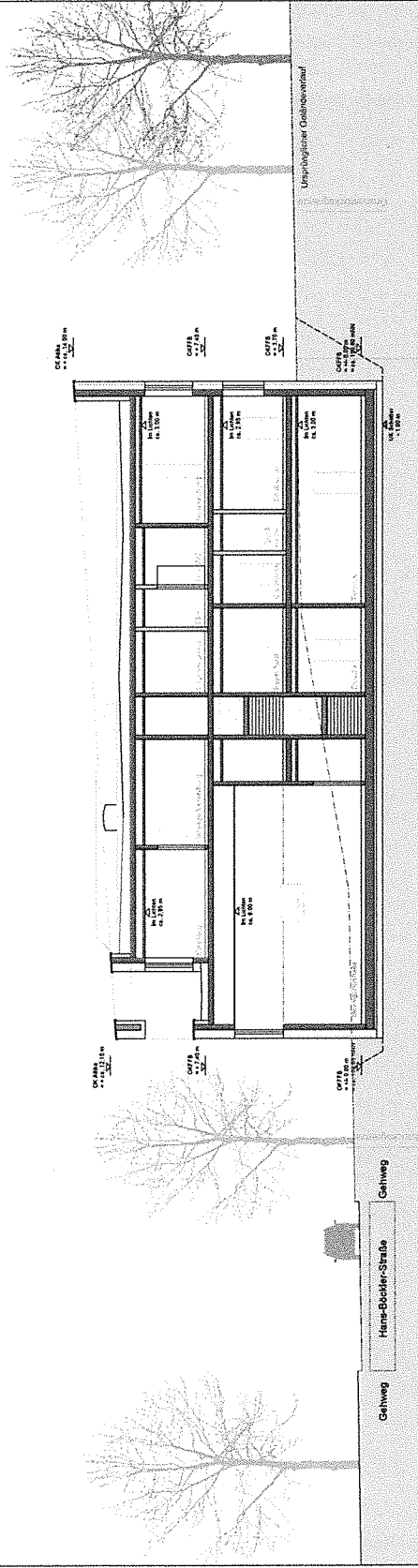

Schnitt 1-1





Schnitt 2-2

LEGENDE:
 - nicht tragende Wände
 - tragende SB-Wände



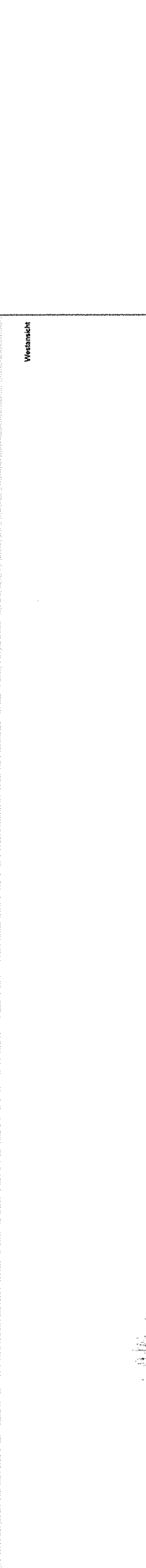
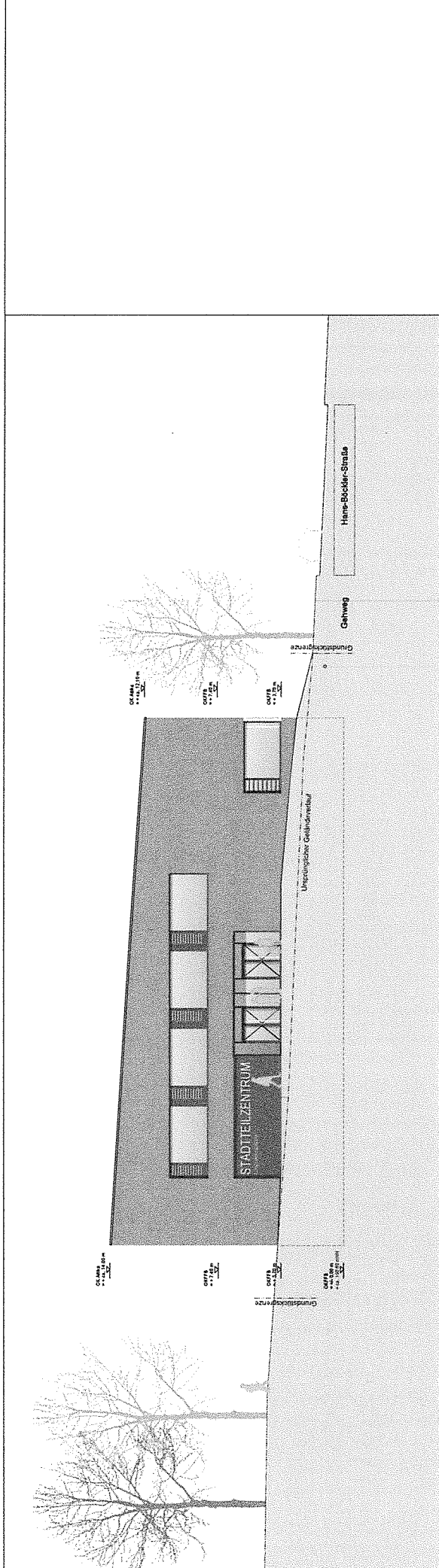





ANMERKUNGEN:
 - Freianlagenplanung siehe Planung UA Adress, Obdach

Bauverhaben	Neubau Stadtfeldzentrum-Schulmergraben Hans-Böckler-Straße, Wiesbaden-Dotzheim
Bauer	NH-HÖCKE/FEG/03.09.14, 103.00.04/11  UA Wiesbaden, Der Magistrat - für Soziale Arbeit 65189 Wiesbaden 51. wehner@wiesbaden.de
Projektberatung	UA Wiesbaden, Der Magistrat - Hochbauamt Gustav-Striesemann-Ring 15 65189 Wiesbaden hochbauamt@wiesbaden.de
Architekt	solo architekten Heinrichstraße 2 65189 Wiesbaden 09 51 - 22 306 info@solosarchitekten.de
Planer/Architekt	Erwerbsplanung Garenbroich Maßstab 1:100 Entwurfung 13/07/2017 Planverfasser Formel A1+
Plannummer extern	Plannummer STZ-A-LP3-SCH-2
Freigegeben	Amtsleiter Abteilungsleiter Sachgebietsleiter





Barockhaus 	Nischen Stadtsitzzentrum-Schleifengraben Hans-Böckler-Straße, Westbaden-Dotzheim
Bauherr	IMHÖCHENFEE GbR, ca. 100 BmVnV LH Westbaden, Dorf Magistra - für Soziale Arbeit 85189 Westbaden 51.welham@westbaden.de
Projektsteuerung	WESTBADEN Westbaden - Dorf Magistra - Hochbauamt GutsMuths-Str. 15 85189 Westbaden hochbauamt@westbaden.de
Architekt	s&S architekten Herrmannstraße 2 64293 Darmstadt s.s@architekten.de perrow mbB
Planzustand	Entwurfsplanung Anzeichen 1
Planstab	Maßstab 1:100
Freigegeben	Erlassung 28.07.2017
Plannummer STZ-ALP3-AN-1	Planverfasser JWS Format A1+
Freigegeben	Abteilungsleiter Sachgebäudebau Sachgebäudebau

Legende

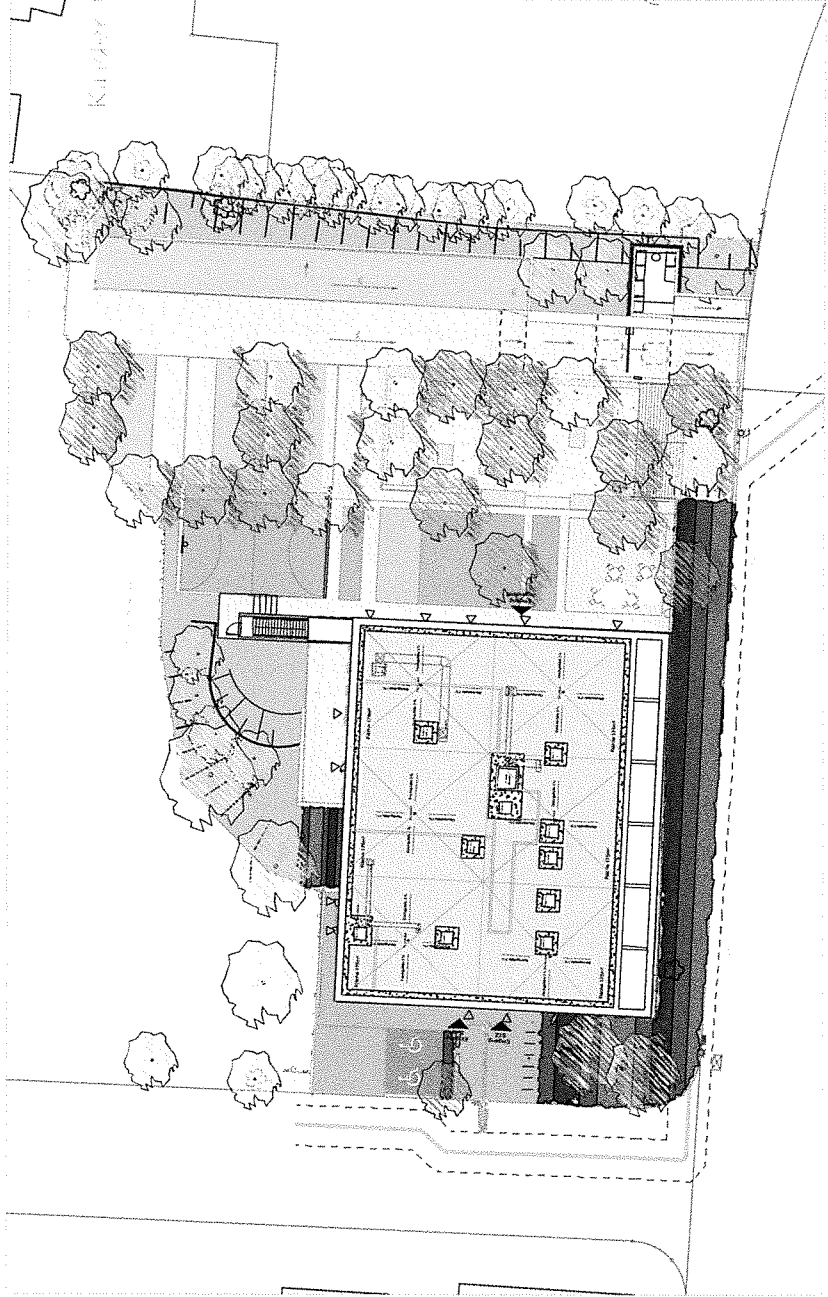
	Baum geplant		Asphalt farbige beschichtet		Drainagepflaster
	Baum geplant		Asphalt		Rasen/Wiese
	Baum geplant		WG-Wegedecke		Säulenpflanzung

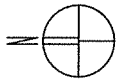

Gebäudedarstellung Dachaufsicht Stand 31.07.2017

Bauvorhaben	Neubau Stadtteilzentrum Schelmengraben Hans-Böckler-Str. 5 - 7 65199 Wiesbaden		
Bauherr	 NN-HÖHE DNFF EG ± 0.00 = XYm ü NN  LH Wiesbaden - Der Magistrat - Amt für Soziale Arbeit Konradinerallee 11 65189 Wiesbaden amtsleitung.Amts1@wiesbaden.de	Datum: Unterschrift: LH Wiesbaden - Der Magistrat - Hochbauamt Gustav - Stresemann - Ring 15 65189 Wiesbaden hochbauamt@wiesbaden.de Datum: Unterschrift:	
Projektsteuerung	 Hochbauamt	Name: Adler & Olesch Mainz GmbH Straße: Martinstrasse 13 Ort: 55116 Mainz Telefon: 06131 2120 Mail/Homepage: www.adlerolesch-mainz.de	
Landschaftsarchitekt	Name: Adler & Olesch Mainz GmbH Straße: Martinstrasse 13 Ort: 55116 Mainz Telefon: 06131 2120 Mail/Homepage: www.adlerolesch-mainz.de		
Planinhalt	Entwurf Übersichtsplan Freiflächen		
Plandaten	Maßstab: 1:500 Erstfassung: 07.08.2017 Sml	Planverfasser: Sml	Format: 420x295mm
Plancodierung Hochbauamt			
Plannummer extern	Projektnummer: 16-13 Abteilungsleiter: XYZ	Dateinummer: XYZ Index: 0	
Freigegeben	Amtisleiter: XYZ	Abteilungsleiter: XYZ	Sachgebietsleiter: XYZ