Feuer- und Rettungswache Wiesbaden-Igstadt

Projektzeitplan
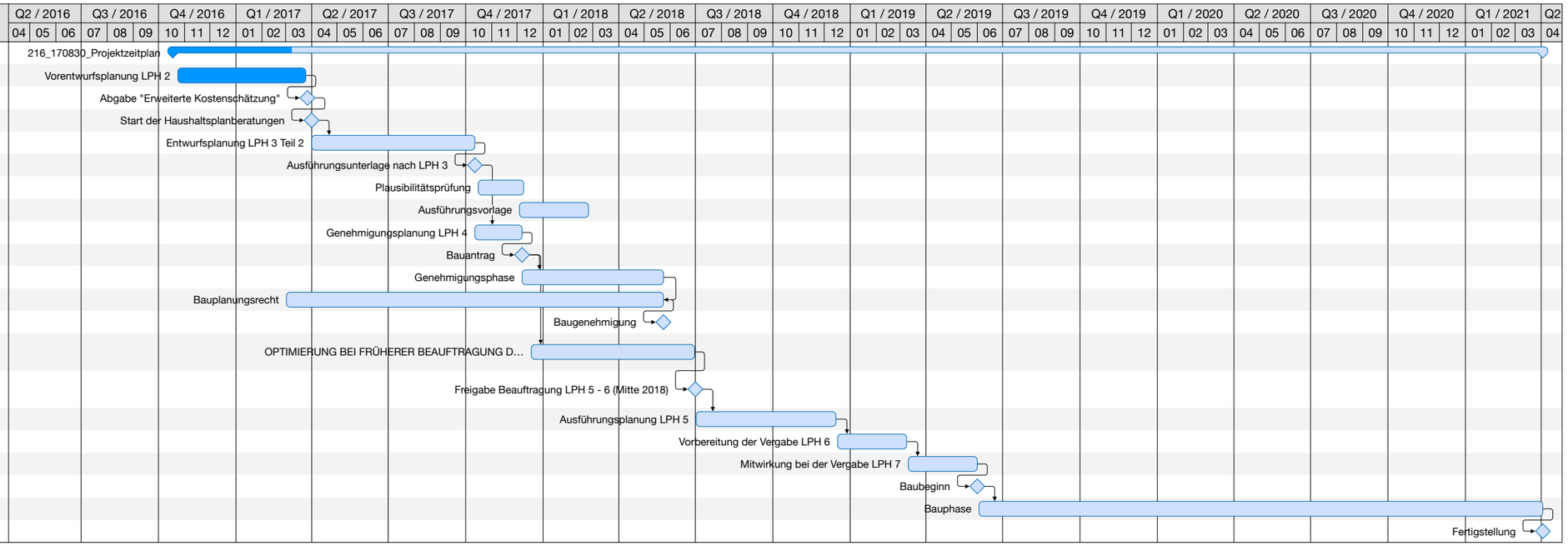
#	Erwarteter Start	Erwartetes Ende	Titel
0	**18.10.2016**	**02.04.2021**	**216_170830_Projektzeitplan**
1	24.10.2016	24.03.2017	Vorentwurfsplanung LPH 2
2	27.03.2017	27.03.2017	Abgabe "Erweiterte Kostenschätzung"
3	01.04.2017	01.04.2017	Start der Haushaltsplanberatungen
4	01.04.2017	12.10.2017	Entwurfsplanung LPH 3 Teil 2
5	12.10.2017	12.10.2017	Ausführungsunterlage nach LPH 3
6	16.10.2017	08.12.2017	Plausibilitätsprüfung
7	04.12.2017	23.02.2018	Ausführungsvorlage
8	12.10.2017	06.12.2017	Genehmigungsplanung LPH 4
9	06.12.2017	06.12.2017	Bauantrag
10	07.12.2017	23.05.2018	Genehmigungsphase
11	02.03.2017	23.05.2018	Bauplanungsrecht
12	23.05.2018	23.05.2018	Baugenehmigung
13	18.12.2017	29.06.2018	OPTIMIERUNG BEI FRÜHERER BEAUFTRAGUNG DER LPH 5-6
14	01.07.2018	01.07.2018	Freigabe Beauftragung LPH 5 - 6 (Mitte 2018)
15	02.07.2018	14.12.2018	Ausführungsplanung LPH 5
16	17.12.2018	08.03.2019	Vorbereitung der Vergabe LPH 6
17	11.03.2019	31.05.2019	Mitwirkung bei der Vergabe LPH 7
18	31.05.2019	31.05.2019	Baubeginn
19	03.06.2019	02.04.2021	Bauphase
20	02.04.2021	02.04.2021	Fertigstellung