

Bauantrag Ergänzung

Gegenstand:	Grundriss EG Kita
Maßstab:	1:200
Projektnr.:	261
Datum:	28.06.2016
Bauvorhaben:	Umnutzung des ehemaligen Wirtschaftsgebäudes in eine Kita und eine Zweigstelle der Gustav Stresemann Grundschule Gemarkung Mainz-Kastel Flur 26
Bauherr:	SEG Stadtentwicklungsgesellschaft mbh, Wiesbaden Konrad-Adenauer-Ring 11 65187 Wiesbaden
Entwurfsverfasser:	A-Z Architekten BDA Holger Zimmer Schwalbacher Str. 93 65183 Wiesbaden Tel. 0611-99190-0 Fax. 0611-99190-8
Freigabe:	
Bauherr:	_____ Datum _____ Unterschrift
Architekt:	_____ Datum _____ Unterschrift

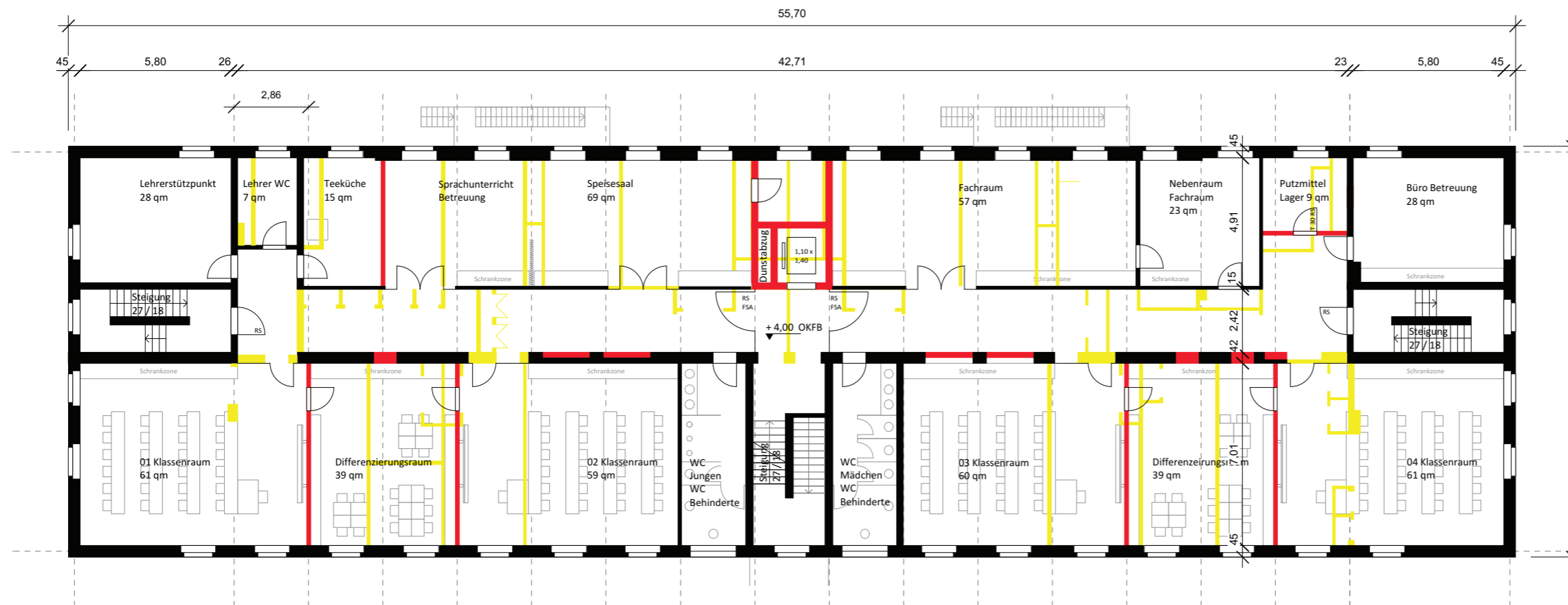

Bauantrag Ergänzung

Gegenstand: **Grundriss 1. OG Schule**

Maßstab: 1:200

Projektnr.: 261

Datum: 28.06.2016

Bauvorhaben: **Umnutzung des ehemaligen Wirtschaftsgebäudes in eine Kita und eine Zweigstelle der Gustav Stresemann Grundschule**

Gemarkung Mainz-Kastel
Flur 26

Bauherr: **SEG Stadtentwicklungsgesellschaft mbh, Wiesbaden**

Konrad-Adenauer-Ring 11
65187 Wiesbaden

Entwurfsverfasser: **A-Z Architekten BDA**
Holger Zimmer
Schwalbacher Str. 93
65183 Wiesbaden

Tel. 0611-99190-0
Fax. 0611-99190-8

Freigabe:

Bauherr: _____ Datum _____ Unterschrift _____

Architekt: _____ Datum _____ Unterschrift _____



55,70

15,81

Bauantrag Ergänzung

Gegenstand: **Grundriss UG Kita**
 Maßstab: 1:200
 ProjektNr.: 261
 Datum: 28.06.2016

Bauvorhaben: **Umnutzung des ehemaligen Wirtschaftsgebäudes in eine Kita und eine Zweigstelle der Gustav Stresemann Grundschule**
 Gemarkung Mainz-Kastel
 Flur 26

Bauherr: **SEG Stadtentwicklungsgesellschaft mbh, Wiesbaden**
 Konrad-Adenauer-Ring 11
 65187 Wiesbaden

Entwurfsverfasser: **A-Z Architekten BDA**
 Holger Zimmer
 Schwalbacher Str. 93
 65183 Wiesbaden
 Tel. 0611-99190-0
 Fax. 0611-99190-8

Freigabe:

Bauherr: _____ Datum _____ Unterschrift _____

Architekt: _____ Datum _____ Unterschrift _____

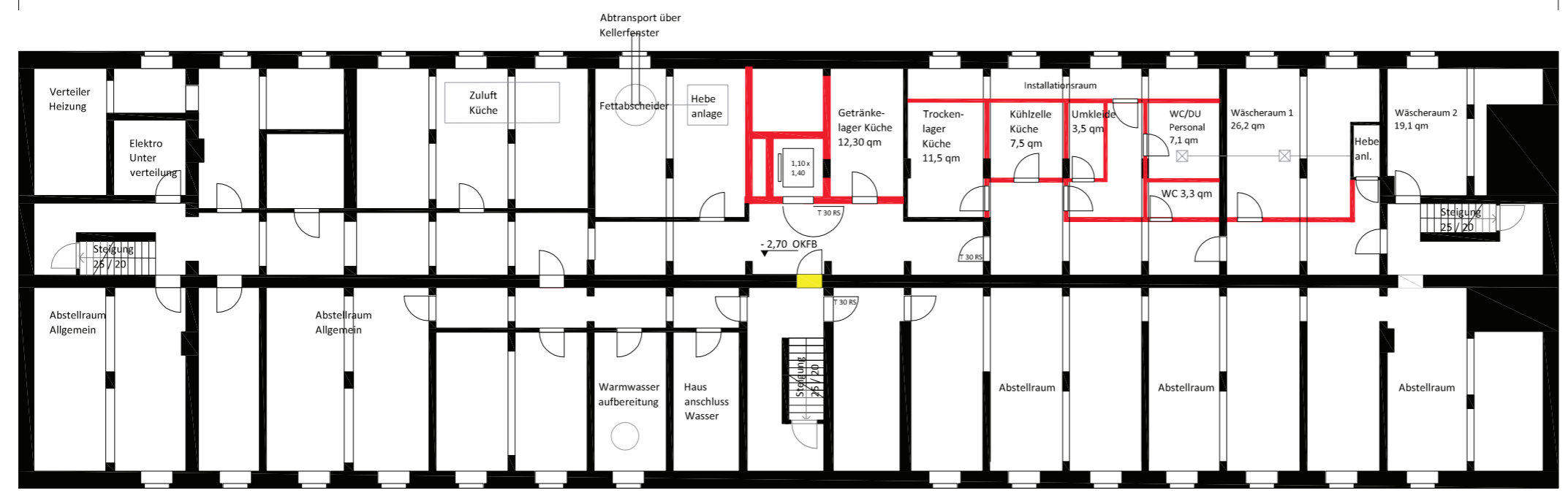

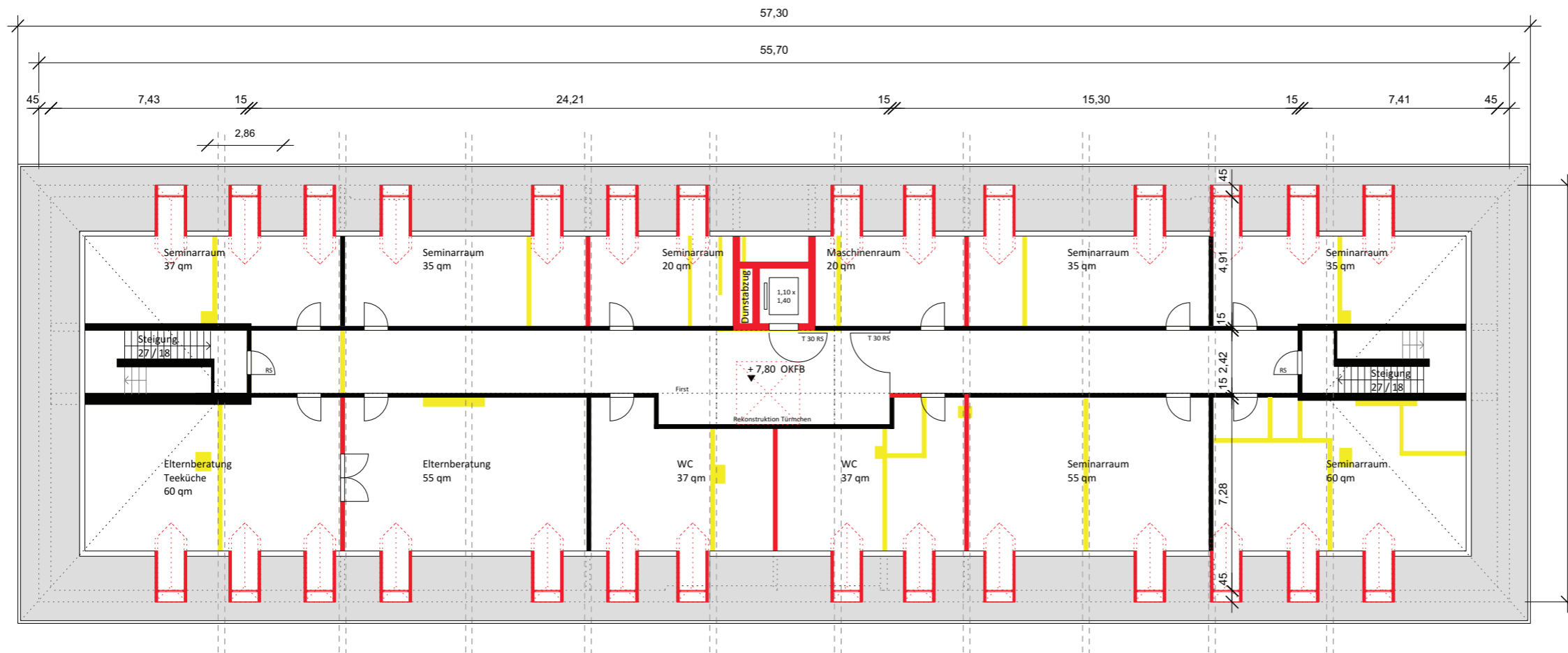

Bauantrag Ergänzung

Gegenstand: **Grundriss DG Elternberatung**

Maßstab: 1:200

Projektnr.: 261

Datum: 28.06.2016

Bauvorhaben: **Umnutzung des ehemaligen
Wirtschaftsgebäudes in eine
Kita und eine Zweigstelle der
Gustav Stresemann Grundschule**

Gemarkung Mainz-Kastel
Flur 26

Bauherr: **SEG
Stadtentwicklungsgesellschaft
mbH, Wiesbaden**

Konrad-Adenauer-Ring 11
65187 Wiesbaden

Entwurfsverfasser: **A-Z Architekten BDA
Holger Zimmer
Schwalbacher Str. 93
65183 Wiesbaden**

Tel. 0611-99190-0
Fax. 0611-99190-8

Freigabe:

Bauherr: _____ Datum _____ Unterschrift _____

Architekt: _____ Datum _____ Unterschrift _____





Bauantrag Ergänzung

Gegenstand: **Ansicht Süd und Nord**

Maßstab: 1:200

Projektr.: 261

Datum: 28.06.2016

Bauvorhaben: **Umnutzung des ehemaligen Wirtschaftsgebäudes in eine Kita und eine Zweigstelle der Gustav Stresemann Grundschule**

Gemarkung Mainz-Kastel
Flur 26

Bauherr: **SEG Stadtentwicklungsgesellschaft mbh, Wiesbaden**

Konrad-Adenauer-Ring 11
65187 Wiesbaden

Entwurfsverfasser: **A-Z Architekten BDA**
Holger Zimmer
Schwalbacher Str. 93
65183 Wiesbaden

Tel. 0611-99190-0
Fax. 0611-99190-8

Freigabe:

Bauherr: _____ Datum _____ Unterschrift _____

Architekt: _____ Datum _____ Unterschrift _____

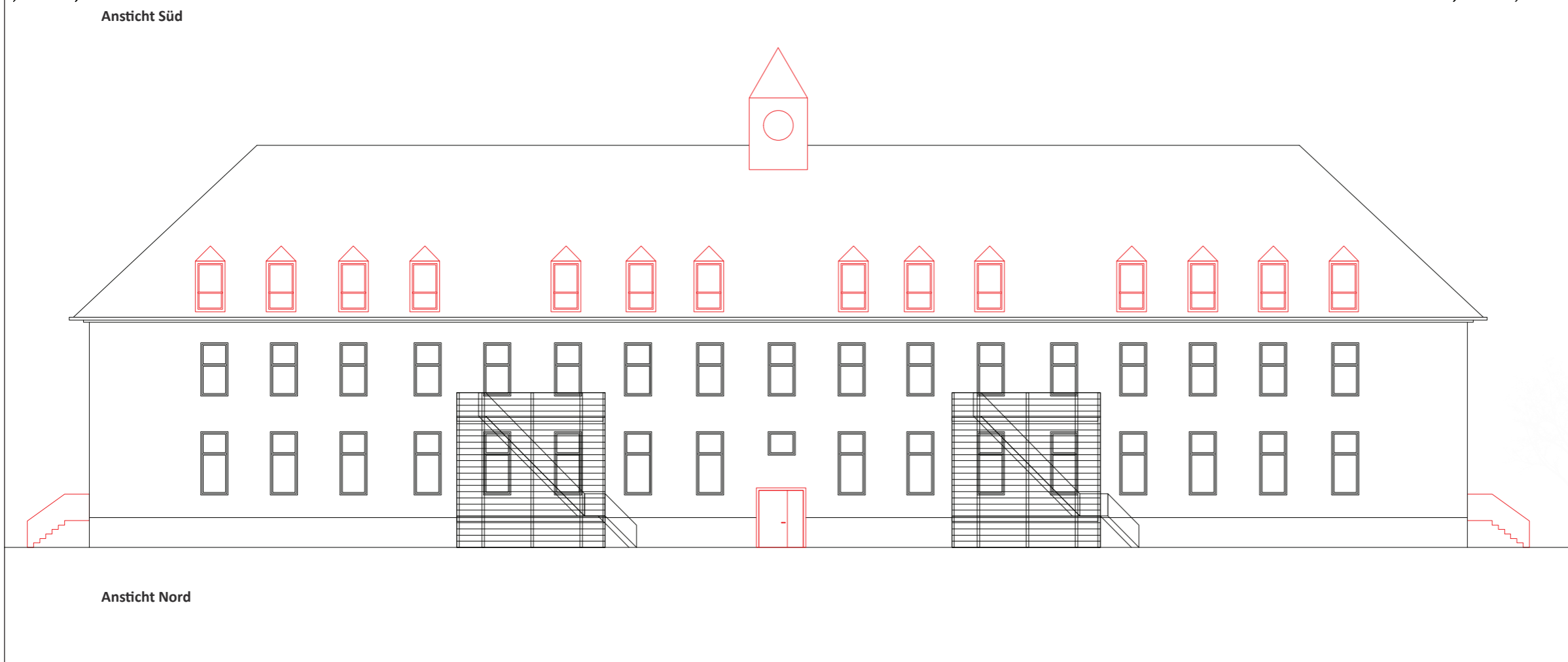

Ansicht Süd

Ansicht Nord

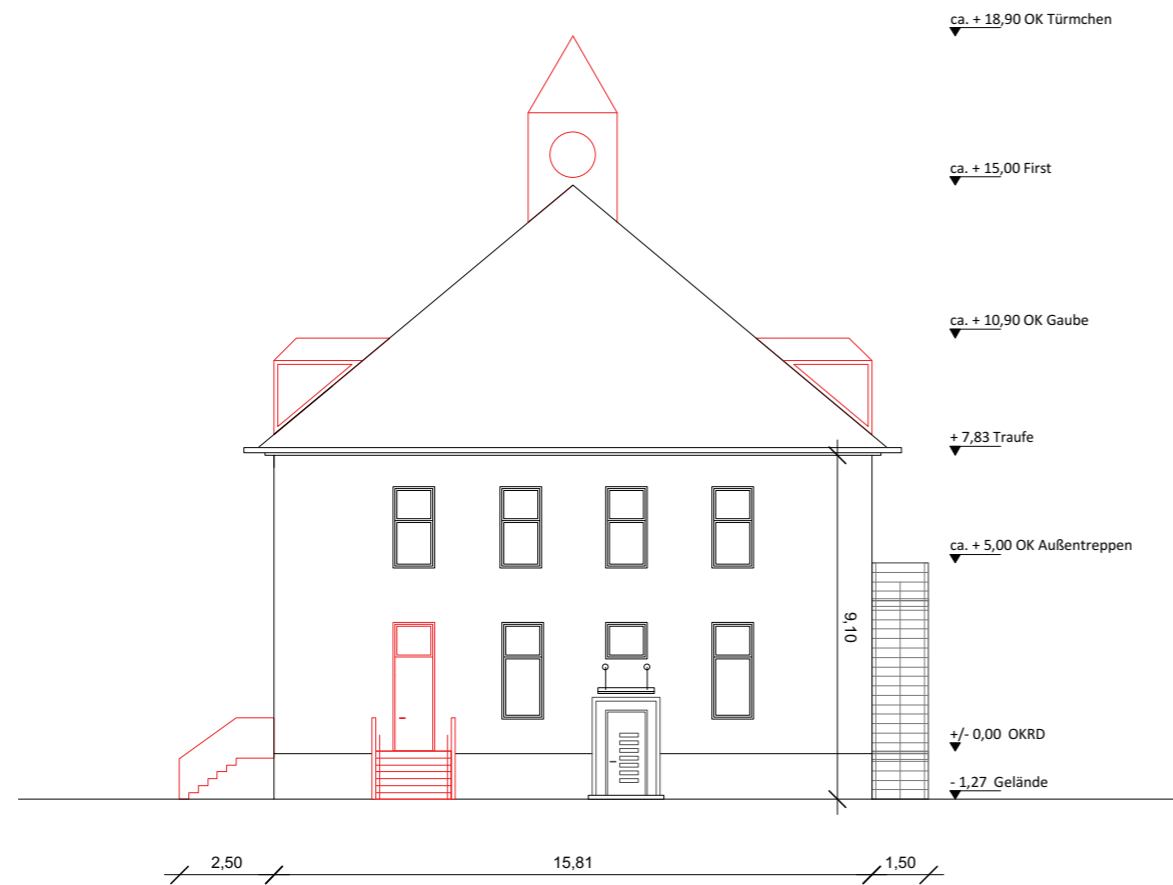

Ansticht Ost



Ansticht West

Bauantrag Ergänzung

Gegenstand: **Ansichten Ost und West**

Maßstab: 1:200

Projektnr.: 261

Datum: 28.06.2016

Bauvorhaben: **Umnutzung des ehemaligen Wirtschaftsgebäudes in eine Kita und eine Zweigstelle der Gustav Stresemann Grundschule**

Gemarkung Mainz-Kastel
Flur 26

Bauherr: **SEG Stadtentwicklungsgesellschaft mbh, Wiesbaden**

Konrad-Adenauer-Ring 11
65187 Wiesbaden

Entwurfsverfasser: **A-Z Architekten BDA**
Holger Zimmer
Schwalbacher Str. 93
65183 Wiesbaden

Tel. 0611-99190-0
Fax. 0611-99190-8

Freigabe:

Bauherr: _____ Datum _____ Unterschrift _____

Architekt: _____ Datum _____ Unterschrift _____

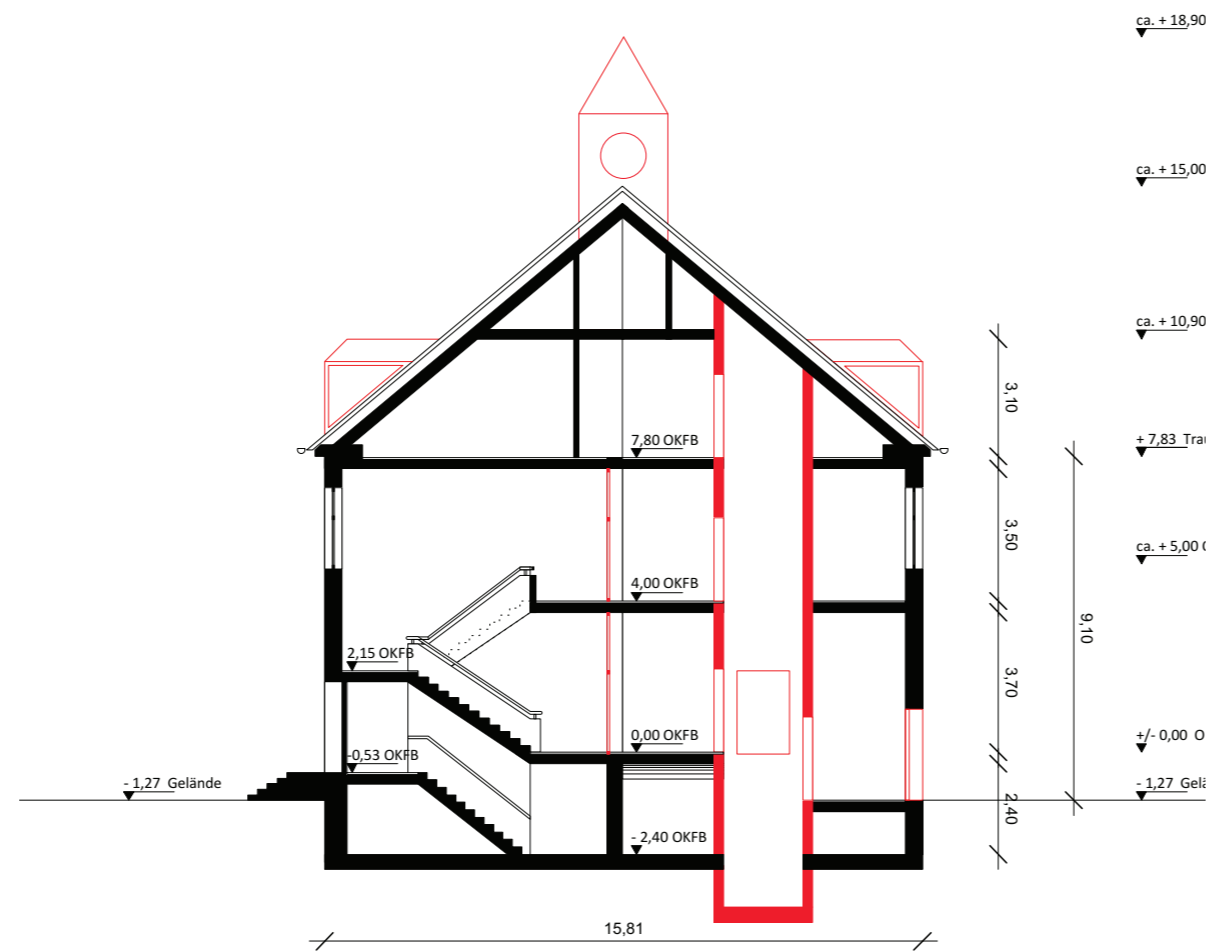

Bauantrag Ergänzung

Gegenstand: **Schnitt Quer**

Maßstab: 1:200

Projektnr.: 261

Datum: 28.06.2016

Bauvorhaben: **Umnutzung des ehemaligen Wirtschaftsgebäudes in eine Kita und eine Zweigstelle der Gustav Stresemann Grundschule**

Gemarkung Mainz-Kastel
Flur 26

Bauherr: **SEG Stadtentwicklungsgesellschaft mbh, Wiesbaden**

Konrad-Adenauer-Ring 11
65187 Wiesbaden

Entwurfsverfasser: **A-Z Architekten BDA**
Holger Zimmer
Schwalbacher Str. 93
65183 Wiesbaden

Tel. 0611-99190-0
Fax. 0611-99190-8

Freigabe:

Bauherr: _____ Datum _____ Unterschrift _____

Architekt: _____ Datum _____ Unterschrift _____

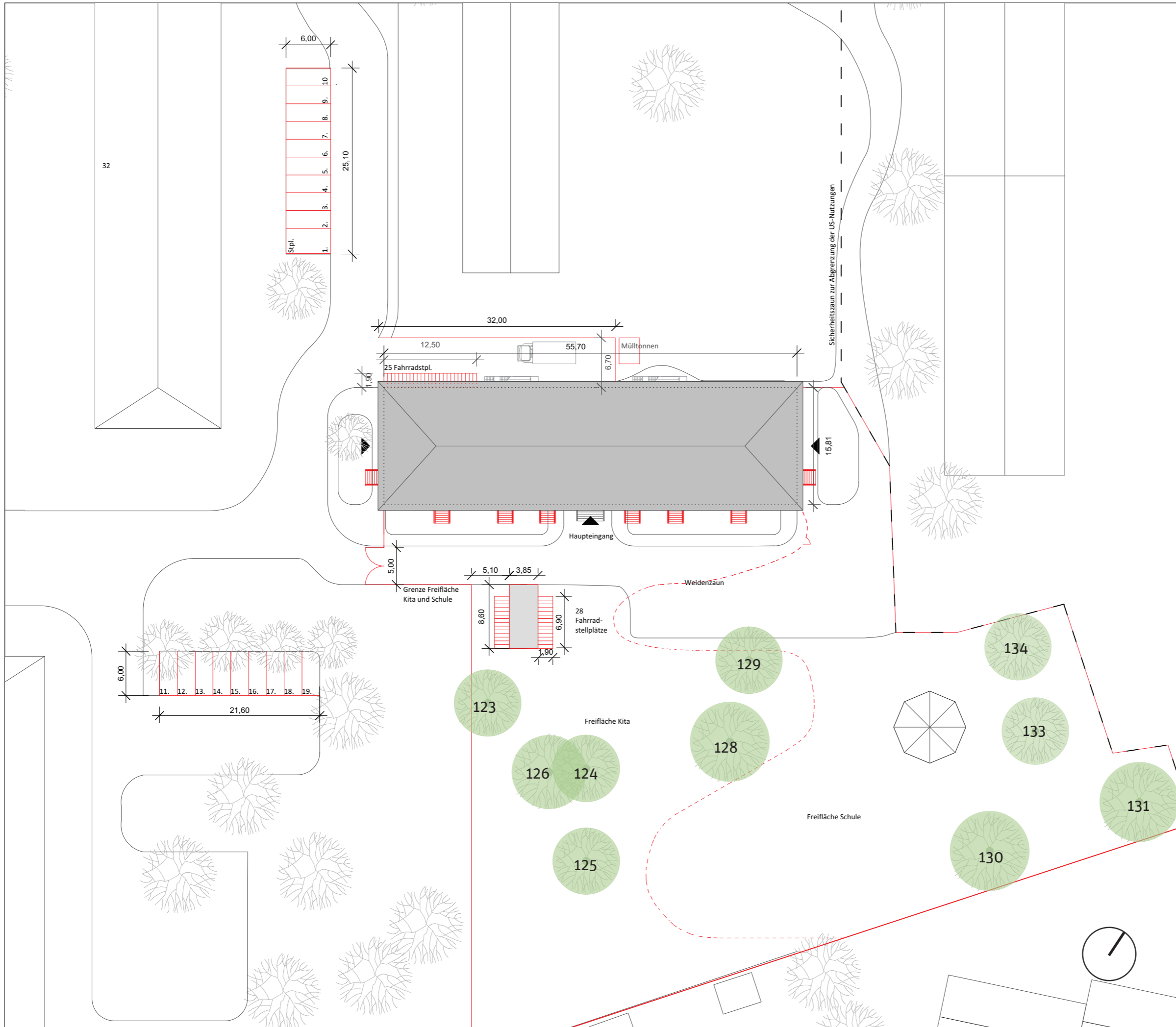

Legende

 **Zu erhaltende Bestandsbäume**
Insg. 10 Bäume auf dem zukünftigen Freibereich der Kita und Schule.

- 123** *Platanus orientalis*, Pflanzjahr: 1900
Umfang: 418 cm, Höhe: 18 m
- 124** *Aesculus hippocastanum*, Pflanzjahr: 1920
Umfang: 220 cm, Höhe: 18 m
- 125** *Aesculus hippocastanum*, Pflanzjahr: 1900
Umfang: 308 cm, Höhe: 24 m
- 126** *Aesculus hippocastanum*, Pflanzjahr: 1920
Umfang: 226 cm, Höhe: 23 m
- 128** *Aesculus hippocastanum*, Pflanzjahr: 1900
Umfang: 267 cm, Höhe: 23 m
- 129** *Aesculus hippocastanum*, Pflanzjahr: 1930
Umfang: 239 cm, Höhe: 17 m
- 130** *Aesculus hippocastanum*, Pflanzjahr: 1930
Umfang: 245 cm, Höhe: 17 m
- 131** keine Details bekannt
- 133** *Aesculus hippocastanum*, Pflanzjahr: 1930
Umfang: 217 cm, Höhe: 21 m
- 134** keine Details bekannt

Bauantrag Ergänzung

Gegenstand: **Lageplan**

Maßstab: 1:500

Projektnr.: 261

Datum: 28.06.2016

Bauvorhaben: **Umnutzung des ehemaligen Wirtschaftsgebäudes in eine Kita und eine Zweigstelle der Gustav Stresemann Grundschule**

Gemarkung Mainz-Kastel
Flur 26

Bauherr: **SEG Stadtentwicklungsgesellschaft mbh, Wiesbaden**

Konrad-Adenauer-Ring 11
65187 Wiesbaden

Entwurfsverfasser: **A-Z Architekten BDA**
Holger Zimmer
Schwalbacher Str. 93
65183 Wiesbaden

Tel. 0611-99190-0
Fax. 0611-99190-8

Freigabe:

Bauherr: _____ Datum _____ Unterschrift _____

Architekt: _____ Datum _____ Unterschrift _____

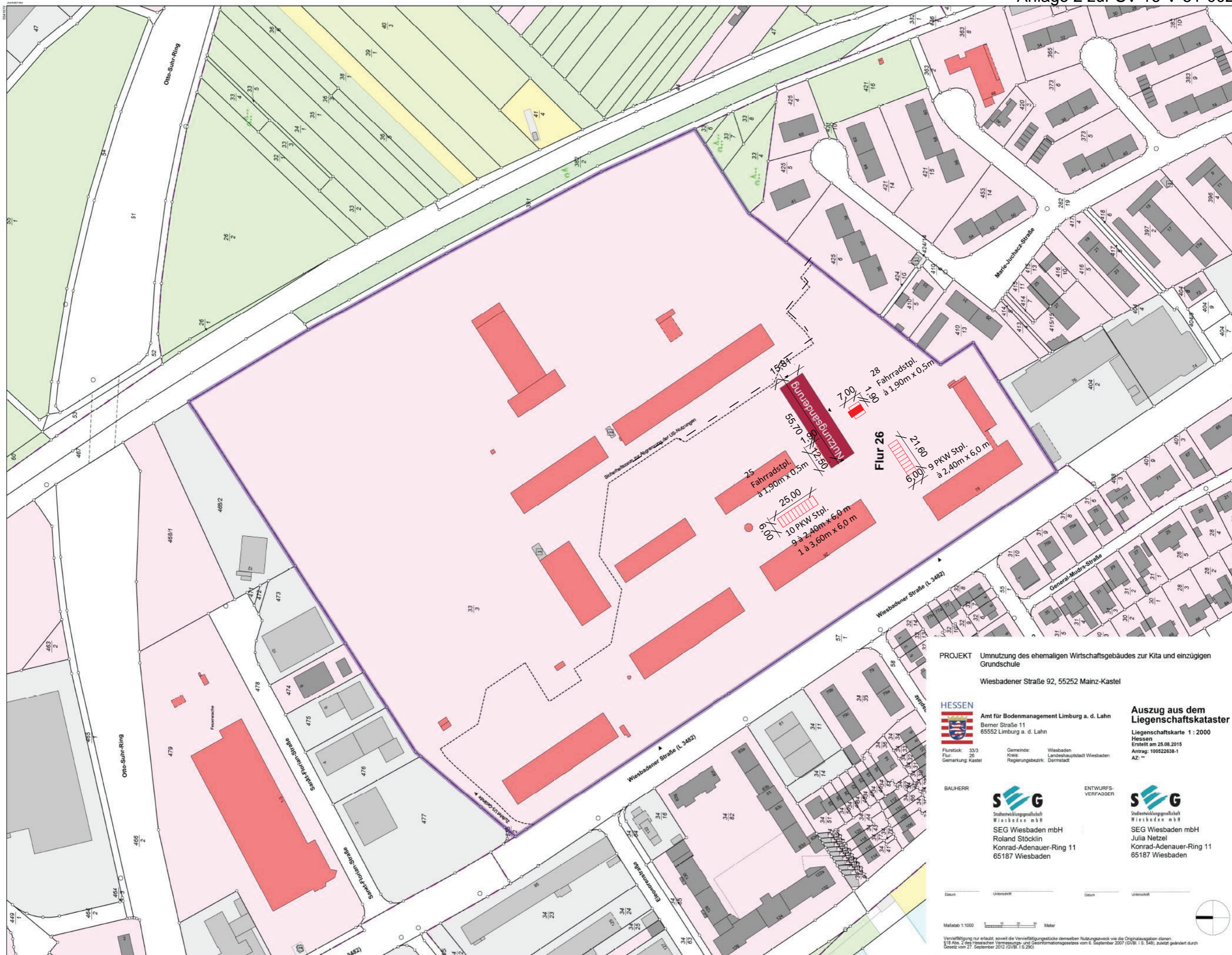

PROJEKT Umnutzung des ehemaligen Wirtschaftsgebäudes zur Kita und einzügigen Grundschule
 Wiesbadener Straße 92, 55252 Mainz-Kastel

HESSEN
 Amt für Bodenmanagement Limburg a. d. Lahn
 Berner Straße 11
 65552 Limburg a. d. Lahn

Auszug aus dem Liegenschaftskataster
 Liegenschaftskarte 1 : 2000
 Hessen
 Erstellt am 25.08.2015
 Antrag: 100522938-1
 AZ: **

BAUHERR

 Stadtentwicklungsgesellschaft
 Wiesbaden mbH
 SEG Wiesbaden mbH
 Roland Stöcklin
 Konrad-Adenauer-Ring 11
 65187 Wiesbaden

ENTWURFS-VERFASSER

 Stadtentwicklungsgesellschaft
 Wiesbaden mbH
 SEG Wiesbaden mbH
 Julia Netzel
 Konrad-Adenauer-Ring 11
 65187 Wiesbaden

Datum: _____ Unterschrift: _____ Datum: _____ Unterschrift: _____
 Maßstab 1:1000  Meter
 Verwältigung nur erlaubt, soweit die Verwältigungstöcke demselben Nutzungszweck wie die Originalausgaben dienen.
§ 15 Abs. 2 des Hessischer Vermessungs- und Geoinformationsgesetzes vom 6. September 2007 (GVBl. I S. 348), zuletzt geändert durch Gesetz vom 27. September 2012 (GVBl. I S.290)