

Gegenstand: **Grundriss EG Kita**

Maßstab: 1:200

Projektnr.: 261

Datum: 15.06.2016

Bauvorhaben: **Umnutzung des ehemaligen Wirtschaftsgebäudes in eine Kita und eine Zweigstelle der Gustav Stresemann Grundschule**

Gemarkung Mainz-Kastel
Flur 26

Bauherr: **SEG Stadtentwicklungsgesellschaft mbh, Wiesbaden**

Konrad-Adenauer-Ring 11
65187 Wiesbaden

Entwurfsverfasser: **A-Z Architekten BDA**
Holger Zimmer
Schwalbacher Str. 93
65183 Wiesbaden

Tel. 0611-99190-0
Fax. 0611-99190-8

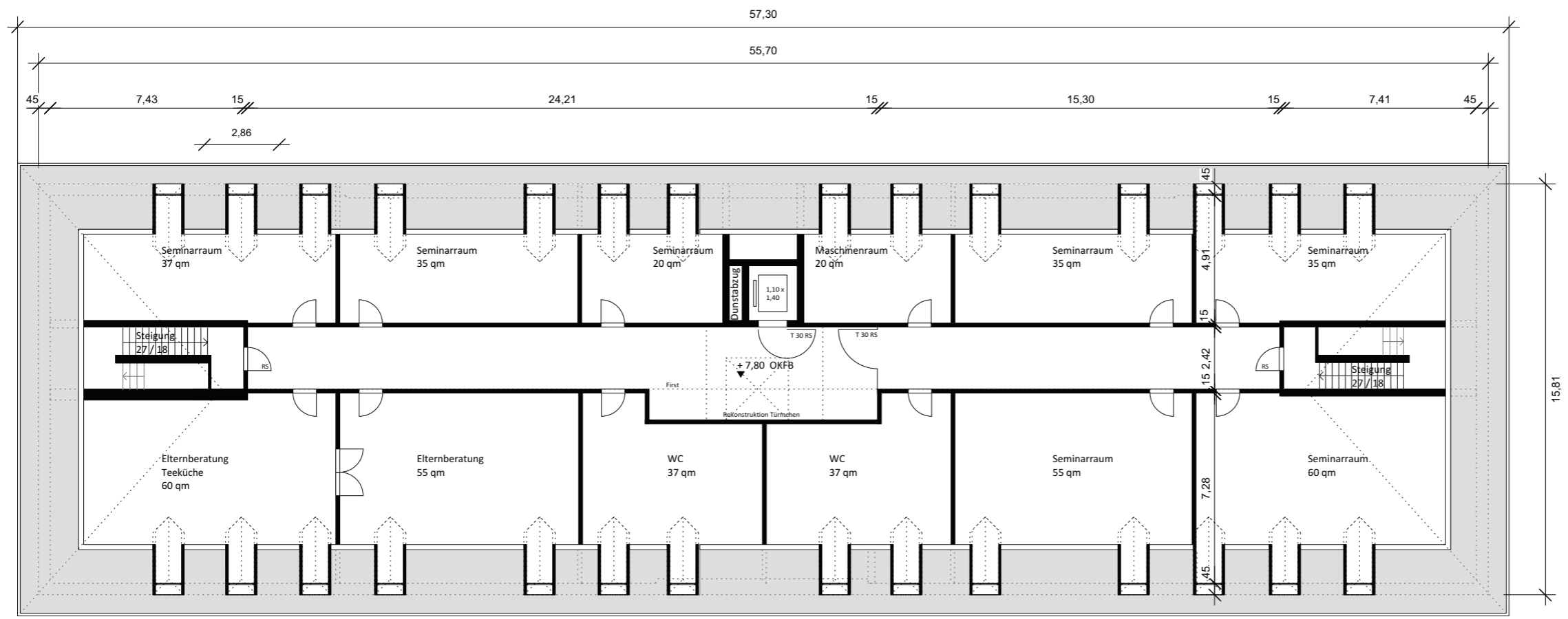

Gegenstand:	Grundriss DG Elternberatung
Maßstab:	1:200
Projektnr.:	261
Datum:	15.06.2016
Bauvorhaben:	Umnutzung des ehemaligen Wirtschaftsgebäudes in eine Kita und eine Zweigstelle der Gustav Stresemann Grundschule Gemarkung Mainz-Kastel Flur 26
Bauherr:	SEG Stadtentwicklungsgesellschaft mbh, Wiesbaden Konrad-Adenauer-Ring 11 65187 Wiesbaden
Entwurfsverfasser:	A-Z Architekten BDA Holger Zimmer Schwalbacher Str. 93 65183 Wiesbaden Tel. 0611-99190-0 Fax. 0611-99190-8



Ansticht Süd



Ansticht Nord

Gegenstand: **Ansticht Süd und Nord**

Maßstab: 1:200

Projektnr.: 261

Datum: 15.06.2016

Bauvorhaben: **Umnutzung des ehemaligen Wirtschaftsgebäudes in eine Kita und eine Zweigstelle der Gustav Stresemann Grundschule**

Gemarkung Mainz-Kastel
Flur 26

Bauherr: **SEG Stadtentwicklungsgesellschaft mbh, Wiesbaden**

Konrad-Adenauer-Ring 11
65187 Wiesbaden

Entwurfsverfasser: **A-Z Architekten BDA**
Holger Zimmer
Schwalbacher Str. 93
65183 Wiesbaden

Tel. 0611-99190-0
Fax. 0611-99190-8



Ansticht Ost



Ansticht West

Gegenstand: **Ansichten Ost und West**

Maßstab: 1:200

Projektnr.: 261

Datum: 15.06.2016

Bauvorhaben: **Umnutzung des ehemaligen Wirtschaftsgebäudes in eine Kita und eine Zweigstelle der Gustav Stresemann Grundschule**

Gemarkung Mainz-Kastel
Flur 26

Bauherr: **SEG Stadtentwicklungsgesellschaft mbh, Wiesbaden**

Konrad-Adenauer-Ring 11
65187 Wiesbaden

Entwurfsverfasser: **A-Z Architekten BDA**
Holger Zimmer
Schwalbacher Str. 93
65183 Wiesbaden

Tel. 0611-99190-0
Fax. 0611-99190-8

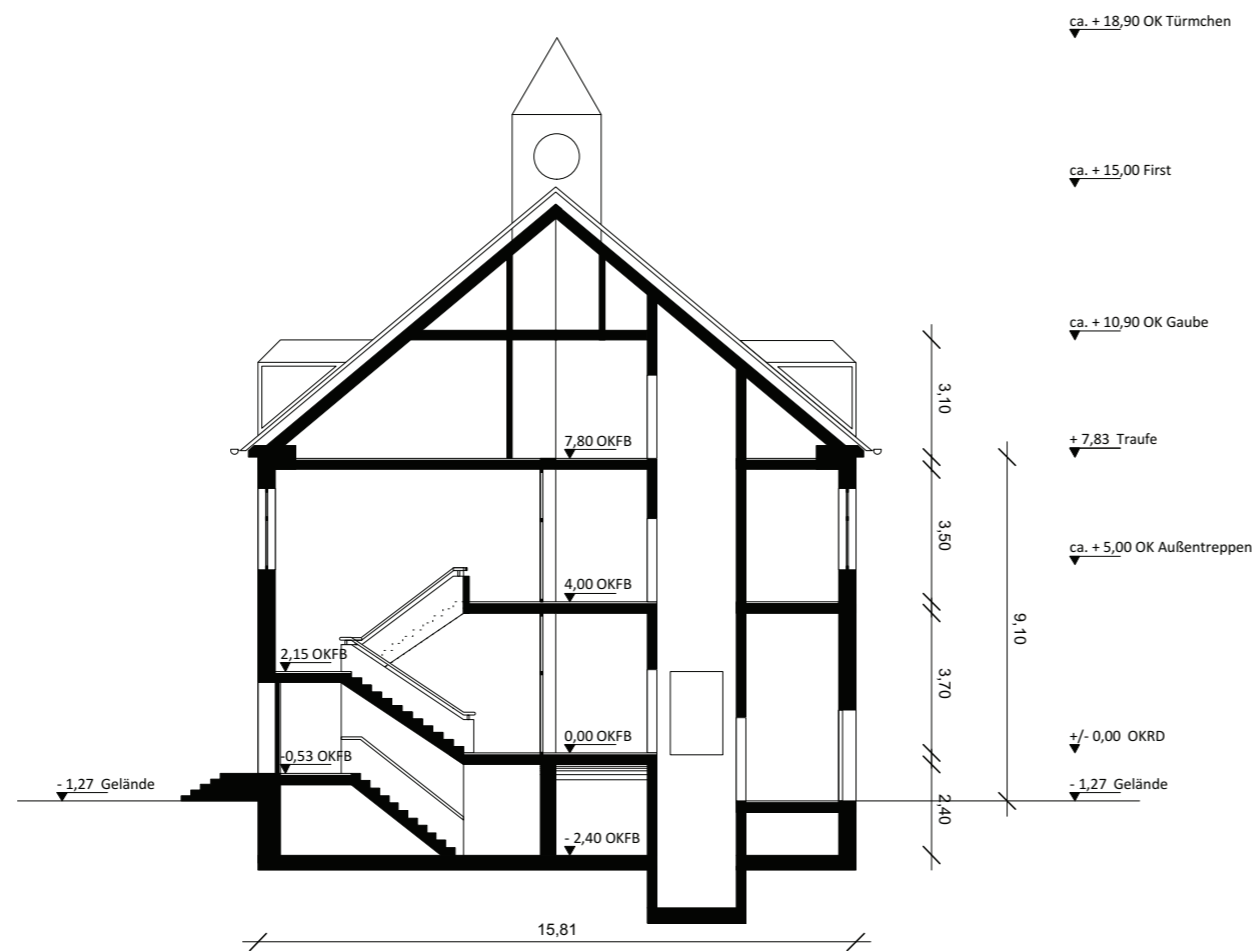

Gegenstand: **Schnitt Quer**

Maßstab: 1:200

Projektnr.: 261

Datum: 15.06.2016

Bauvorhaben: **Umnutzung des ehemaligen Wirtschaftsgebäudes in eine Kita und eine Zweigstelle der Gustav Stresemann Grundschule**

Gemarkung Mainz-Kastel
Flur 26

Bauherr: **SEG Stadtentwicklungsgesellschaft mbh, Wiesbaden**

Konrad-Adenauer-Ring 11
65187 Wiesbaden

Entwurfsverfasser: **A-Z Architekten BDA**
Holger Zimmer
Schwalbacher Str. 93
65183 Wiesbaden

Tel. 0611-99190-0
Fax. 0611-99190-8

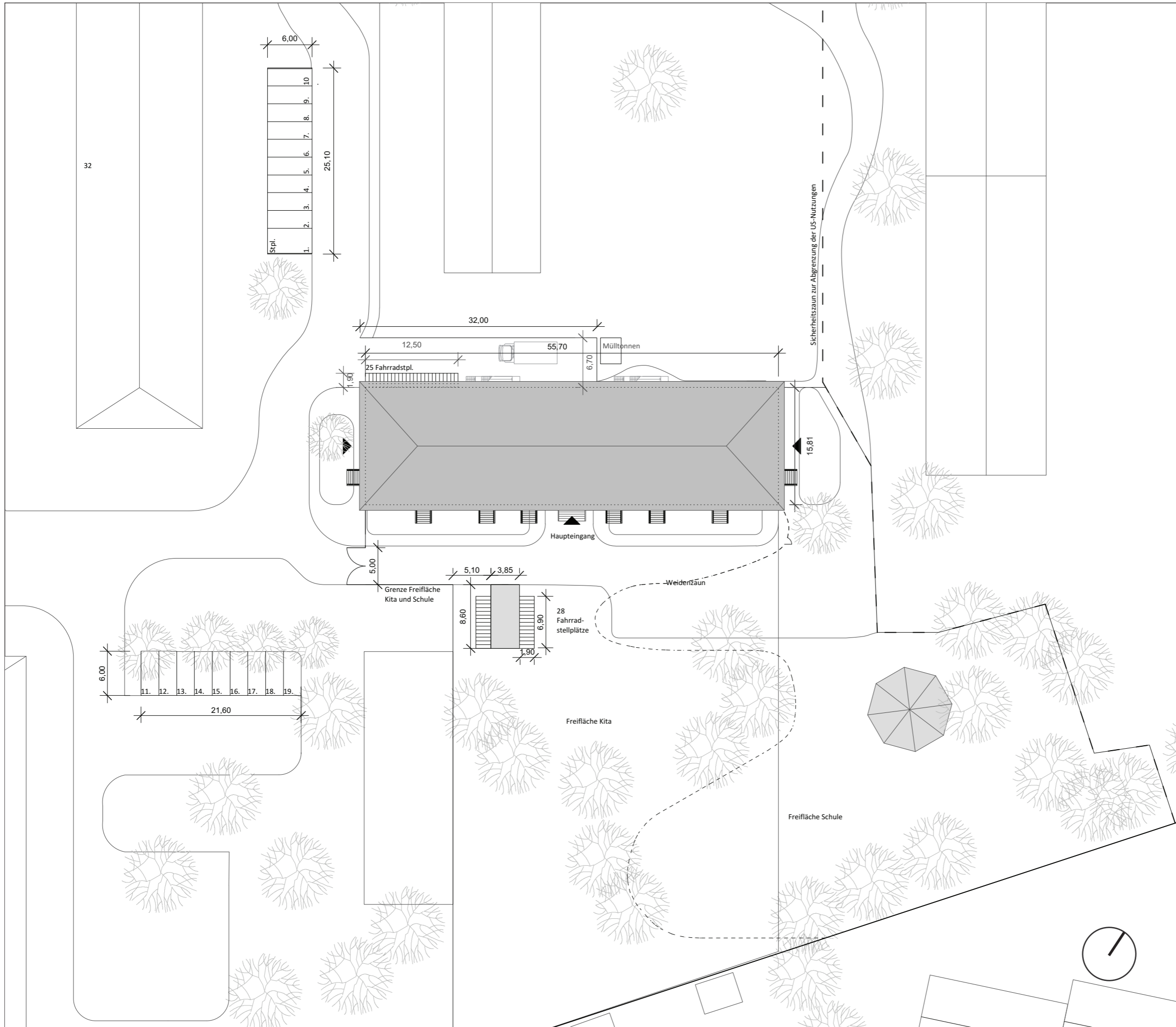

Gegenstand: **Lageplan**

Maßstab: 1:500

Projektnr.: 261

Datum: 15.06.2016

Bauvorhaben: **Umnutzung des ehemaligen Wirtschaftsgebäudes in eine Kita und eine Zweigstelle der Gustav Stresemann Grundschule**

Gemarkung Mainz-Kastel
Flur 26

Bauherr: **SEG Stadtentwicklungsgesellschaft mbh, Wiesbaden**

Konrad-Adenauer-Ring 11
65187 Wiesbaden

Entwurfsverfasser: **A-Z Architekten BDA**
Holger Zimmer
Schwalbacher Str. 93
65183 Wiesbaden

Tel. 0611-99190-0
Fax. 0611-99190-8